

**AKTUELLE  
PREISE**

**FINDEN SIE HIER**

**KRIEG** | **WORKFLEX** |

Gesunde Arbeitsplätze für mehr Wirtschaftlichkeit

BERATUNG  
PLANUNG  
KONSTRUKTION  
VOR-ORT-MONTAGE  
PARTNERSCHAFT

**NEU**

Ergonomisches  
Packtischsystem  
**PACKPLAN**



[www.workflex.de](http://www.workflex.de)

Fachberatung:

**+49 (0)7033 - 909 46 81**



Sehr geehrte Kundin,  
sehr geehrter Kunde,

wir blicken auf ein spannendes Jahr zurück, mit Höhen aber auch Tiefen. Die wirtschaftliche Lage und die drastisch steigenden Kosten in allen Bereichen bleiben nach wie vor eine Herausforderung. Gerade in dieser unsicheren Zeit werden wir weiterhin alles daran setzen ein stabiler und zuverlässiger Partner für Sie zu sein!

In dem Zuge möchte ich mich, Florian Becker, als neuer Geschäftsführer der Firma KRIEG vorstellen. Ich bin seit nunmehr fünf Jahren bei KRIEG, habe zuerst den Bereich Einkauf und Produktmanagement und später Marketing und E-Commerce übernommen. Seit Januar 2020 bin ich Mitglied der Geschäftsleitung und nicht erst seit diesem Zeitpunkt eng mit Herrn Andreas Krieg zu strategischen und produkttechnischen Themen im Austausch. Ich freue mich auf die neuen Aufgaben und bin froh, dass unser Inhaber Andreas Krieg weiterhin als Ansprechpartner zur Verfügung steht.

Der Fokus liegt für uns auch in der kommenden Zeit auf dem Ausbau unserer Herstellerkompetenz im Bereich der ergonomischen und produktiven Arbeitsplatzsysteme. Mit unserem Motto und strategischem Ziel „Gesunde Arbeitsplätze für mehr Wirtschaftlichkeit“, schaffen wir eine Win-Win-Situation für Arbeitgeber und Arbeitnehmer. In unserem neuen workflex Katalog für Arbeitsplatzsysteme haben wir für Sie ab Seite 112 unser neues ergonomisches Verpackungsarbeitsplatz-Programm PACKPLAN aufgenommen. Die Komponenten von PACKPLAN sind vielfältig und optimal anpassbar für maximale Produktivität in Ihren Logistikprozessen.

Seit nun mehr als 67 Jahren produzieren wir ergonomische und lösungsorientierte Arbeitsplatzsysteme, Fachbodenregale und Büromöbel. Komplettiert durch 130 namhafte Lieferanten, können wir Ihnen mittlerweile über 100.000 qualitativ hochwertige Produkte zu guten und fairen Preisen anbieten.

**Die Reduzierung unserer Printkataloge geht weiter!** Mit dem Fokus auf mehr Nachhaltigkeit und stärkerem Kostenbewusstsein, arbeiten wir konsequent am Ausbau unseres Onlineshops und dem digitalen Blätterkatalog.

**Digitaler Katalog - Ihre Vorteile auf einen Blick:**

- Aktuellste Preise für Sie sofort einsehbar
- Preissenkungen können sofort an Sie weitergegeben werden
- Einfache Bestellung dank Warenkorb-Direktverbindung

**Jetzt reinschauen:** [www.krieg-online.de/workflex-katalog](http://www.krieg-online.de/workflex-katalog)

Ich wünsche Ihnen alles Gute für das Jahr 2023 und freue mich auf eine partnerschaftliche und gute Zusammenarbeit.

Mit freundlichen Grüßen

*Florian Becker*

Ihr Florian Becker



**Jetzt Messe-Termine vormerken:**



**WIR BERATEN SIE GERNE!**

Professionelle Beratung und Planung vor Ort.  
Unsere Außendienst-Spezialisten freuen sich auf Ihren Anruf.

**Tel.: +49 (0)7033 - 909 46 81**

**KRIEG Industriegeräte GmbH & Co. KG**  
Jakob-Hornung-Straße 3-5  
71296 Heimsheim  
Fax: +49 (0)7033 - 30 13 21  
E-Mail: [beratung@workflex.de](mailto:beratung@workflex.de)

**[www.workflex.de](http://www.workflex.de)**

Folgen Sie uns:



**BERATUNG**

Unsere erfahrenen Arbeitsplatzplaner analysieren die Aufgabenstellung vor Ort und besprechen mit Ihnen die Ziele. Zur Veranschaulichung erstellen unsere Konstrukteure auf Wunsch 3D-Zeichnungen und Musterlösungen.

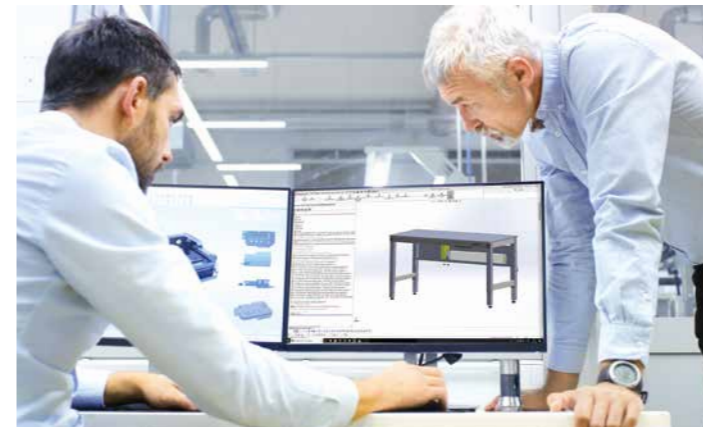

**PLANUNG**

Schritt für Schritt entwickeln wir mit Ihnen gemeinsam Ihre individuelle Arbeitsplatzlösung mit allen erforderlichen Arbeitsplatzkomponenten. Zur Veranschaulichung erstellen unsere Konstrukteure auf Wunsch 3D-Zeichnungen und Musterlösungen.



**REALISIERUNG**

Damit alles auf den Millimeter passt und pünktlich zum Produktionsstart fertig ist, organisieren unsere Montagespezialisten auf Wunsch den Aufbau bei Ihnen vor Ort.

**Arbeitstischsysteme**

<b>MULTIPLAN</b> Die ergonomische und flexible Lösung für jeden Einsatzzweck	22
<b>UNIVERSAL</b> Die rationelle Lösung für jeden Einsatzzweck	74

<b>Packtischsystem PACKPLAN</b> Die preiswerte Lösung für professionelles Verpacken	112
Zubehör am Packtisch	154
Materialtransport/-breitstellung	158

<b>Prüf-/Montage-/CAD-Tischsysteme E-LINE</b> Ergonomische und leichte Lösung für individuellen Einsatz	162
--	-----

<b>Prüftischsystem CANTOLAB</b> Die saubere Lösung für Prüfung und Labor	172
---	-----

<b>Montagetischsystem ALU</b> Optimale Flexibilität mit moderner Aluminium-Optik	204
---	-----

<b>Beistelltischsystem BASIS stationär/mobil</b> Die preiswerten Helfer in Fertigung, Lager und Versand	222
--	-----

<b>Arbeitstischplatten</b>	230
----------------------------	-----

<b>Werkbankssysteme</b>	
<b>PROFIPLAN</b> Die ergonomische Lösung für Fertigung, Reparatur & Montage	234
<b>COMBI</b> Viel Stauraum zum günstigen Preis	254
<b>SIMPLE</b> Keep it SIMPLE!	258
<b>COMPACT</b> Komplett montiert - auspacken, aufstellen, fertig	260

<b>Werkbankplatten</b>	268
------------------------	-----

<b>Ergänzungseinrichtung und Zubehör</b>	
Lochplatten und Werkzeughalter	236
Beleuchtung	272
Arbeitsstühle und Stehhilfen	284
Arbeitsplatzmatten und Bodenbeläge	294
Werkzeug- und Stahlschränke	296
Schubfachschränke BASETEC / MAXTEC	304

<b>EPA/ESD Arbeitsplatzsysteme</b>			
Arbeitstischsystem MULTIPLAN EPA/ESD			318
Arbeitstischsystem UNIVERSAL EPA/ESD			356
Prüftischsystem CANTOLAB EPA/ESD			384
Praxisbewährte ESD-Ergänzungseinrichtung und Zubehör			398

<b>Stichwortverzeichnis</b>	412
-----------------------------	-----

# ÜBERSICHT ARBEITSTISCHE

	<b>MULTIPLAN</b>	<b>UNIVERSAL</b>	<b>PACKPLAN</b>	<b>E-LINE</b>	<b>CANTOLAB</b>	<b>ALU</b>	<b>BASIS</b>
Arbeitsplatzsystem	Arbeitstischsystem	Arbeitstischsystem	Packtischsystem	Arbeitstischsystem	Prüftischsystem	Montagetischsystem	Beistelltischsystem
Einsatzbereich	alle Einsatzzwecke	alle Einsatzzwecke	Verpackung, Versand und Logistik	Montage, Prüfung & CAD	Prüfung und Labor	Feinmontage & Prüfung	alle Einsatzzwecke
Verstellbereich	bis zu 407 mm	bis zu 300 mm	bis zu 407 mm	bis zu 650 mm	bis zu 200 mm	feste Arbeitshöhe bis 767/917 mm	feste Arbeitshöhe bis 850 mm
	ab Seite <b>22</b>	ab Seite <b>74</b>	ab Seite <b>112</b>	ab Seite <b>162</b>	ab Seite <b>172</b>	ab Seite <b>204</b>	ab Seite <b>222</b>



**Werkbänke und ESD-Arbeitstische**  
auf den nächsten Übersichtsseiten **6-7**

<b>Ihre Vorteile</b> +	<ul style="list-style-type: none"> <li>• Alle Zubehör-Komponenten werkzeuglos steckbar</li> <li>• Schnelle Montage und Umrüstung</li> <li>• Hohe Stabilität bei dynamischer Krafteinwirkung</li> <li>• Mobile Ausführung und Anbautisch-System</li> <li>• Volle Raum-Ausnutzung dank Winkelkombination</li> <li>• Individuelle Sonderlösungen</li> </ul>	<ul style="list-style-type: none"> <li>• Hohe Stabilität dank selbsttragendem Stahlgestell</li> <li>• Als Einzelarbeitstisch oder als komplett ausgestatteter Montage- und Prüfarbeitsplatz</li> <li>• Mobile Ausführung und praktisches Anbautisch-System</li> <li>• Volle Raum-Ausnutzung dank Winkelkombination</li> </ul>	<ul style="list-style-type: none"> <li>• Ergonomisch flexibles Packtischsystem</li> <li>• Alle Zubehör-Komponenten werkzeuglos steckbar</li> <li>• Schnelle Montage und Umrüstung</li> <li>• Packtische mit Ausschnitt für Tischwaagen</li> <li>• Vielzahl an Ausbau-Komponenten für einen perfekt ausgestatteten Versand-Arbeitsplatz</li> </ul>	<ul style="list-style-type: none"> <li>• Ergonomischer Steh-/Sitz- Arbeitstisch zur Vorbeugung von haltungsbedingten Körperschäden</li> <li>• Sehr hohe und geräuscharme Höhenverstellung mit Bedienfeld</li> <li>• Extra stabiles, vibrationsarmes Tischgestell auch im ausgefahrenen Zustand</li> <li>• Als Montagetisch, Prüftisch oder CAD-Arbeitstisch erhältlich</li> </ul>	<ul style="list-style-type: none"> <li>• Einfache Reinigung dank geschlossenem Vierkant-Rohrrahmen</li> <li>• Die leichte Entscheidung für den Fertigung-, Prüf- und Labor-Arbeitstisch</li> <li>• 10 Tischplatten-Ausführungen</li> <li>• Flexibel kombinieren mit der 4-Seiten-Befestigungs-Option beim Aufbauportal</li> </ul>	<ul style="list-style-type: none"> <li>• Hohe Stabilität dank selbsttragendem Stahlgestell</li> <li>• Als Einzelarbeitstisch oder als komplett ausgestatteter Montage- und Prüfarbeitsplatz</li> <li>• Praktisches Anbautisch-System</li> <li>• Volle Raum-Ausnutzung dank Winkelkombination</li> </ul>	<ul style="list-style-type: none"> <li>• Top Preis-Leistungs-Verhältnis</li> <li>• Leichter Arbeitstisch oder als praktischer Beistelltisch zur Erweiterung des Arbeitsplatzes einsetzbar</li> <li>• Auch in mobiler Ausführung für einen schnellen Wechsel des Arbeitsortes</li> <li>• Äußerst stabiles und langlebiges Stahlrahmengestell</li> </ul>
<b>Höhenverstellung</b> Standard Klemm-Höheneinstellung	698 - 816 mm	738 - 848 mm	698 - 816 mm	-	740 - 760 mm (Bodenausgleich)	<b>Kastentisch (Stellfuß)</b> 750 - 767 mm für sitzende Tätigkeiten 900 - 917 mm für stehende Tätigkeiten (inkl. Tischplatte)	BASIS stationär (inkl. Tischplatte) 780 – 790 mm Bodenausgleich
Spezial Klemm-Höheneinstellung	698 - 1.005 mm	700 - 1.000 mm	698 - 1.105 mm	-	730 - 930 mm	<b>Pulttisch (Stellfuß)</b> 750 - 767 mm für sitzende Tätigkeiten 900 - 917 mm für stehende Tätigkeiten (inkl. Tischplatte)	BASIS mobil (inkl. Tischplatte) feste Arbeitshöhe 850 mm
Ergo K Handkurbel-Höhenverstellung	700 - 1.100 mm	700 - 1.000 mm	700 - 1.100 mm	-	-	-	-
Ergo E Memory Elektrische Höhenverstellung	700 - 1.094 mm	700 - 980 mm	700 - 1.094 mm	E-LINE 140 632 - 1282 mm E-LINE 200 732 - 1232 mm (inkl. Tischplatte)	-	-	-
<b>Belastbarkeit</b>	bis 1.000 kg	bis 1.000 kg	bis 1.000 kg	bis 140 / 200 kg	bis 700 kg	bis 200 kg	stationär 350 kg / mobil 250 kg
<b>Mobile Ausführung</b>	✓	✓	✓	-	✓	-	✓
<b>Winkel-/Gruppenarbeitstische</b>	✓	✓	✓	-	-	✓	-
<b>Standard-Tischgrößen</b>	27	20	7	5	13	5	8
<b>Großformattische</b>	✓	✓	✓	-	-	-	-
<b>Tischplatten-Ausführungen</b>	10	10	10	2	10	10	10
<b>Lieferung in ESD Ausführung</b>	✓	✓	✓	-	✓	✓	✓

	<b>PROFIPLAN</b>	<b>COMBI</b>	<b>SIMPLE/COMPACT</b>	<b>MULTIPLAN</b> leitfähig (ESD/EPA)	<b>UNIVERSAL</b> leitfähig (ESD/EPA)	<b>CANTOLAB</b> leitfähig (ESD/EPA)
Arbeitsplatzsystem	Werkbanksystem	Werkbanksystem	Werkbanksysteme	Arbeitstischsystem	Arbeitstischsystem	Prüftischsystem
Einsatzbereich	Fertigung, Reparatur und Montage	Reparatur und Montage	Reparatur und Montage	alle Einsatzzwecke	Elektrische Fertigung & Prüfung	Elektrische Fertigung & Prüfung
Verstellbereich	bis zu 407 mm	bis zu 840 mm	feste Arbeitshöhe bis 1.060 / 859 mm	bis zu 407 mm	bis zu 300 mm	bis zu 200 mm
	ab Seite <b>234</b>	ab Seite <b>254</b>	ab Seite <b>260</b>	ab Seite <b>318</b>	ab Seite <b>356</b>	ab Seite <b>384</b>

**Arbeitstische und Packtische**  
auf den vorherigen Übersichtsseiten 4-5



<b>Ihre Vorteile</b> +						
	<ul style="list-style-type: none"> <li>• Alle Zubehör-Komponenten werkzeuglos steckbar</li> <li>• Schnelle Montage und Umrüstung</li> <li>• Hohe Stabilität bei dynamischer Krafteinwirkung</li> <li>• Funktionelles Anbautisch-System</li> <li>• Volle Raum-Ausnutzung dank Winkelkombination</li> <li>• Individuelle Sonderlösungen</li> </ul>	<ul style="list-style-type: none"> <li>• Preiswerte Werkbank</li> <li>• Viel Stauraum und praxiserichte Unterteilung am Arbeitsplatz</li> <li>• Übersichtliche Lagerung von Kleinteilen und empfindlichen Werkzeugen</li> <li>• Massive, langlebige Stahlblech-Konstruktion mit stabilen Schubfächern</li> </ul>	<p><b>SIMPLE</b></p> <ul style="list-style-type: none"> <li>• Rahmenverstärktes, sehr stabiles Gehäuse</li> <li>• Schubfach-Traglast 80 kg</li> <li>• Schubfachblock in 3 Breiten</li> </ul> <p><b>COMPACT</b></p> <ul style="list-style-type: none"> <li>• Robuste, unverwüsthliche Kastenwerkbank mit hoher Gesamtbelastung</li> <li>• Schubfach-Traglast bis zu 100 kg</li> <li>• Schubfachblock in 2 Breiten</li> </ul>	<ul style="list-style-type: none"> <li>• Leitfähiges Arbeitstischsystem - Die absolut sichere Lösung für alle Anwendungsgebiete</li> <li>• Aufeinander abgestimmte, leitfähige Komponenten für die optimale Sicherheit Ihrer Produktion</li> <li>• Schnelle Montage und Umrüstung</li> <li>• Alle Zubehör-Komponenten werkzeuglos steckbar</li> </ul>	<ul style="list-style-type: none"> <li>• Leitfähiges Arbeitstischsystem - Die absolut sichere Lösung für alle Anwendungsgebiete</li> <li>• Aufeinander abgestimmte, leitfähige Komponenten für die optimale Sicherheit Ihrer Produktion</li> <li>• Hohe Stabilität dank selbsttragendem, leitfähigem Stahlgestell</li> </ul>	<ul style="list-style-type: none"> <li>• Leitfähiges Arbeitstischsystem - Die absolut sichere Lösung für alle Anwendungsgebiete</li> <li>• Aufeinander abgestimmte leitfähige Komponenten für die optimale Sicherheit Ihrer Produktion</li> <li>• Flexibel kombinieren mit der 4-Seiten-Befestigungs-Option beim Aufbauportal</li> </ul>

<b>Höhenverstellung</b> zzgl. Tischplatte Standard Klemm-Höheneinstellung	803 - 917 mm	Arbeitshöhe 840 mm (inkl. Tischplatte)	<b>Arbeitshöhen:</b> SIMPLE bis zu 1.060 mm COMPACT bis zu 859 mm (inkl. Tischplatten)	698 - 816 mm	738 - 848 mm	740 - 760 mm (Stellfuß)
Spezial Klemm-Höheneinstellung	698 - 1.116 mm	-	-	698 - 1.116 mm	700 - 1.000 mm	730 - 930 mm
Ergo K Handkurbel-Höhenverstellung	700 - 1.000 mm	-	-	700 - 1.100 mm	700 - 1.000 mm	-
Ergo E Memory Elektrische Höhenverstellung	700 - 1.094 mm	-	-	700 - 1.094 mm	700 - 980 mm	-
<b>Belastbarkeit</b>	bis 2.000 kg	bis 300 kg	bis 1.500 / 1.000 kg	bis 1.000 kg	bis 1.000 kg	bis 750 kg
<b>Mobile Ausführung</b>	✓	-	-	✓	-	-
<b>Winkel-/Gruppenarbeitstische</b>	✓	-	-	-	-	-
<b>Standard-Tischgrößen</b>	7	2	2 / 4	17	17	7
<b>Großformattische</b>	✓	-	-	-	-	-
<b>Tischplatten-Ausführungen</b>	11	2	2	3	3	3
<b>Lieferung in ESD Ausführung</b>	✓	✓	-	✓	✓	✓



### Kompakt und übersichtlich für Sie zusammengestellt

Bestseller-Angebote mit Zubehör passend zum Arbeitsplatz. Einfach ausgewählt, schnell bestellt und eingerichtet!

Alle Artikel mit **roter Bestell-Nr.** werden innerhalb von 48 Stunden versendet und sind bereits nach 3-5 Tagen bei Ihnen.

@ Mehr Informationen im Web!

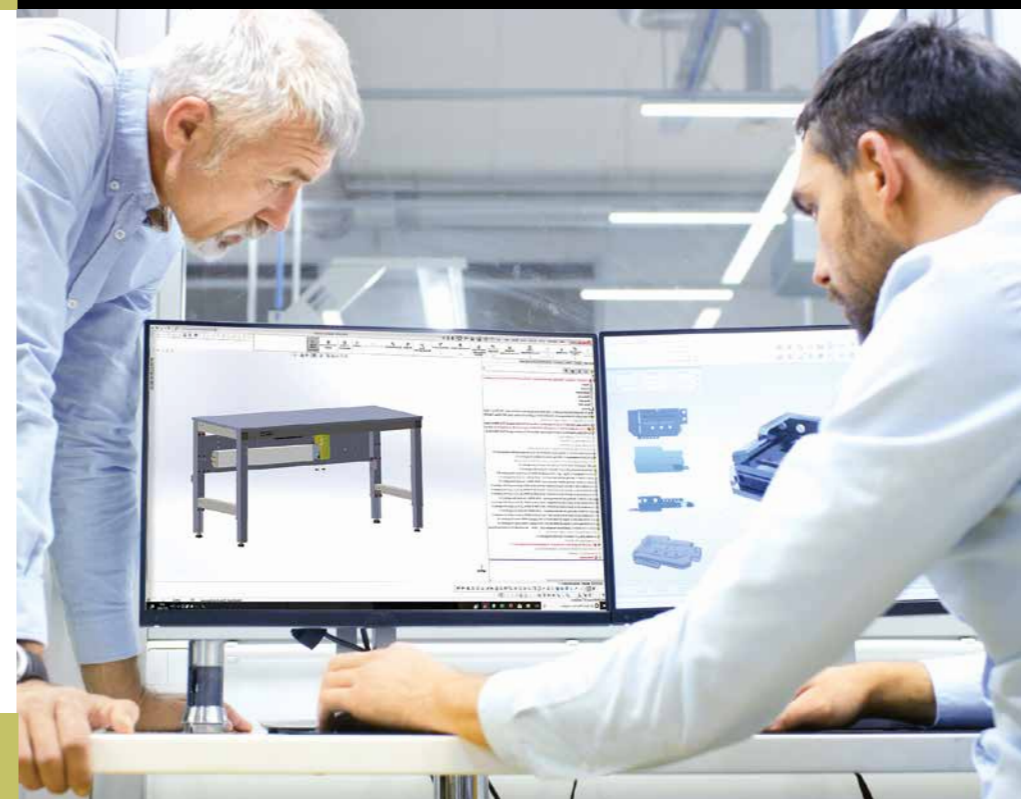

### Eigene Fertigung - maßgeschneiderte Lösungen

Als Hersteller sind wir Spezialist. Unsere Konstrukteure entwickeln auf Wunsch die maßgeschneiderte Lösung, die Sie für Ihren Gebrauch benötigen. Schritt für Schritt entwickeln wir mit Ihnen gemeinsam Ihre individuelle Arbeitsplatzlösung mit allen erforderlichen Arbeitsplatzkomponenten.

Zur Veranschaulichung erstellen unsere Konstrukteure auf Wunsch 3D-Zeichnungen und Musterlösungen.

@ Mehr Informationen im Web!

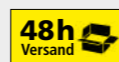

## EINFACH BESTELLEN SCHNELL EINRICHTEN!

- + Kurz + kompakt zusammengestellt
- + Direkt vom Hersteller
- + Bis zu 2 Farben im 48-Stunden-Versand
- + Top Preis-Leistungs-Verhältnis
- + 10 Farben preisgleich



## FÜR JEDEN ANWENDUNGSFALL DAS RICHTIGE PROGRAMM!

- + Vor-Ort-Beratung
- + Maßgeschneiderte Lösungen
- + Step by Step zu Ihrem optimalen Arbeitsplatz
- + Leitfähige Ausführungen ESD/EPA
- + 10 Farben preisgleich

## Praxisbeispiel: Prüf- und Montagearbeitsplätze im Logistikzentrum

### Aufgabenstellung

Im Zuge des Neubaus einer Logistikhalle von mehr als 20.000 m<sup>2</sup> wurden insgesamt 100 neue Arbeitsplätze benötigt, welche gemeinsam mit dem Kunden und unseren Spezialisten konzipiert wurden.

### Umsetzung

Ein Großteil der Arbeitsplätze sollte als Prüfarbeitsplätze ausgestattet werden, die Restlichen wurden als Montagearbeitsplätze bzw. Arbeitsinseln geplant, an denen sowohl Reparatur- als auch Montagearbeiten durchgeführt werden können.

Ein für den Kunden wichtiger Aspekt war die Bereitstellung des Materials am Arbeitsplatz sowie die Zuführung und der Rücklauf an die jeweiligen Arbeitsplätze. Dies sollte zum einen durch Transportwagen als auch durch die Verknüpfung der Arbeitstische mittels Rollenbahnen erfolgen.

Während der Planungs- und Ausarbeitungsphase wurde in enger Zusammenarbeit und Abstimmung mit den zuständigen Planern und Anwendern ein Mustertisch entwickelt. An diesem gelang es uns, gemeinsam mit den zuständigen Anwendern, die Ziele, die mit dem Projekt verbunden wurden, in der Praxis zu überprüfen.

Die hieraus gewonnenen Erkenntnisse wurden als Basis für weitere Verbesserungsvorschläge genutzt, sodass letztlich eine für den Kunden optimale Lösung umgesetzt werden konnte.

# PLANEN SIE MIT PROFIS

... Kompetenz direkt vom Hersteller

### CAD-Visualisierung

Zur Veranschaulichung und Prüfung der gemeinsam entwickelten Arbeitsplatzlösung wurde eine maßstabsgetreue 3D-Zeichnung erstellt.

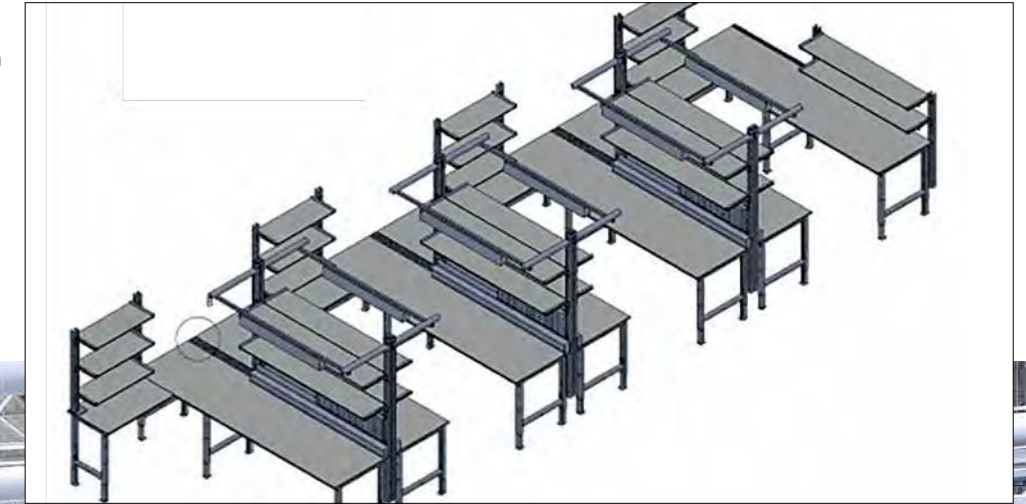

## ERFOLGSFAKTOR

## ERGONOMIE

Sehr geehrte Kundinnen,  
sehr geehrte Kunden,

herzlich willkommen zu unserer kleinen Ergonomie-Information. Auf den nächsten Seiten erfahren Sie, wie Sie Ihren und den Arbeitsalltag Ihrer Mitarbeiter gesünder gestalten können. Dabei unterstützt Sie KRIEG zum einen mit seinen innovativen und bewährten Lösungen für den gewerblichen Arbeitsplatz und zum anderen geben wir Tipps, wie Sie die richtigen Einstellungen finden und wie Sie Ihr Verhalten in der Praxis noch ergonomischer gestalten können.

Unternehmen können durch aktives Handeln kostspielige Arbeitsausfälle reduzieren. Auf den Mitarbeiter abgestimmte ergonomische Arbeitsplätze steigern nachweislich nicht nur die Motivation, sie fördern auch die Produktivität und reduzieren krankheitsbedingte Ausfalltage.

Wir freuen uns mit dem IGR Institut für Gesundheit und Ergonomie einen Partner gefunden zu haben, der uns bei unserem Vorhaben unterstützt, für jede Anforderung unserer Kunden nicht nur die beste, sondern auch die ergonomischste Lösung zu finden.

*Florian Becker*

Ihr Florian Becker



## Was heißt eigentlich Ergonomie?

Der Begriff Ergonomie setzt sich aus zwei griechischen Wörtern zusammen:  
**ergon** = das Werk, die Arbeit, die Kraft  
**nomos** = das Gesetz, die Lehre  
Die Übersetzung von Ergonomie wäre also die Lehre von der Arbeit.

Wir möchten Ihnen auf den nächsten Seiten mit wenig Theorie und dafür umso mehr Praxis die Möglichkeiten zeigen, wie Sie mit wenigen und nachvollziehbaren Handgriffen die Arbeitsbedingungen von Ihnen und Ihren Mitarbeitern bzw. Kollegen verbessern können.

Die Fa. Krieg steht Ihnen dazu mit Rat und Tat zur Seite. Die vielfältige Palette an Produktlösungen erlaubt eine individuelle Anpassung an den Nutzer. Darüber hinaus sind Ihre Fachberater von KRIEG immer zur Stelle, wenn es um die Beratung, Planung und Gestaltung Ihrer ergonomischen Arbeitsplätze geht. Von der Konzeption neuer Anlagen bis zur Optimierung bestehender Einrichtungen sind wir für Sie da.



## Unsere Bemühungen haben sich gelohnt!

Für besondere Leistungen im Bereich Ergonomie sind wir vom Institut für Gesundheit und Ergonomie (IGR) für den „Innovationspreis Ergonomie 2023“ nominiert worden. Wir freuen uns nach der Auszeichnung „Innovationspreis Ergonomie 2021“ wiederholt nominiert zu sein. Unsere zertifizierten Ergonomie-Coaches beraten Sie gerne zu individuellen Lösungen in Ihrem Betrieb. Sprechen Sie uns an - wir freuen uns auf Sie!



## Die Schätzung der volkswirtschaftlichen Produktionsausfälle durch Arbeitsunfähigkeit

vermittelt einen Eindruck vom Präventionspotenzial – hier für das Jahr 2020.

Die Bundesanstalt für Arbeitsschutz und Arbeitsmedizin (BAuA) schätzt bereits seit 1994 die volkswirtschaftlichen Produktionsausfälle für das jeweilige vorherige Jahr. Mit einer durchschnittlichen Arbeitsunfähigkeit von 17,1 Tagen je Arbeitnehmer/-in ergeben sich im Jahr 2020 insgesamt 700,6 Millionen Arbeitsunfähigkeitstage.

Ausgehend von diesem Arbeitsunfähigkeitsvolumen schätzt die BAuA die volkswirtschaftlichen Produktionsausfälle auf insgesamt 87 Milliarden Euro bzw. den Ausfall an Bruttowertschöpfung auf 144 Milliarden Euro.

Dabei kostet den Arbeitgeber ein durchschnittlicher Ausfalltag im Schnitt zwischen 400 und 800 Euro.

## Wussten Sie?

KRIEG hat seine Mitarbeiter durch das IGR zum Ergonomie Coach zertifizieren lassen. Die Fachberater von KRIEG finden auch für Ihre Anforderungen die passende ergonomische Lösung: Denn ergonomisch arbeiten heißt gesünder und wirtschaftlicher arbeiten.



## Mehr zum Thema Ergonomie

Auf unserer Ergonomie-Seite haben wir für Sie die wichtigsten Ergonomie-Aspekte auf einen Blick zusammengestellt.



## Wirbelix

heißt der sympathische Ergonomie-Botschafter des IGR, der Ihnen auf den nächsten Seiten öfter begegnen wird, wenn es um gesünderes Arbeiten geht ...

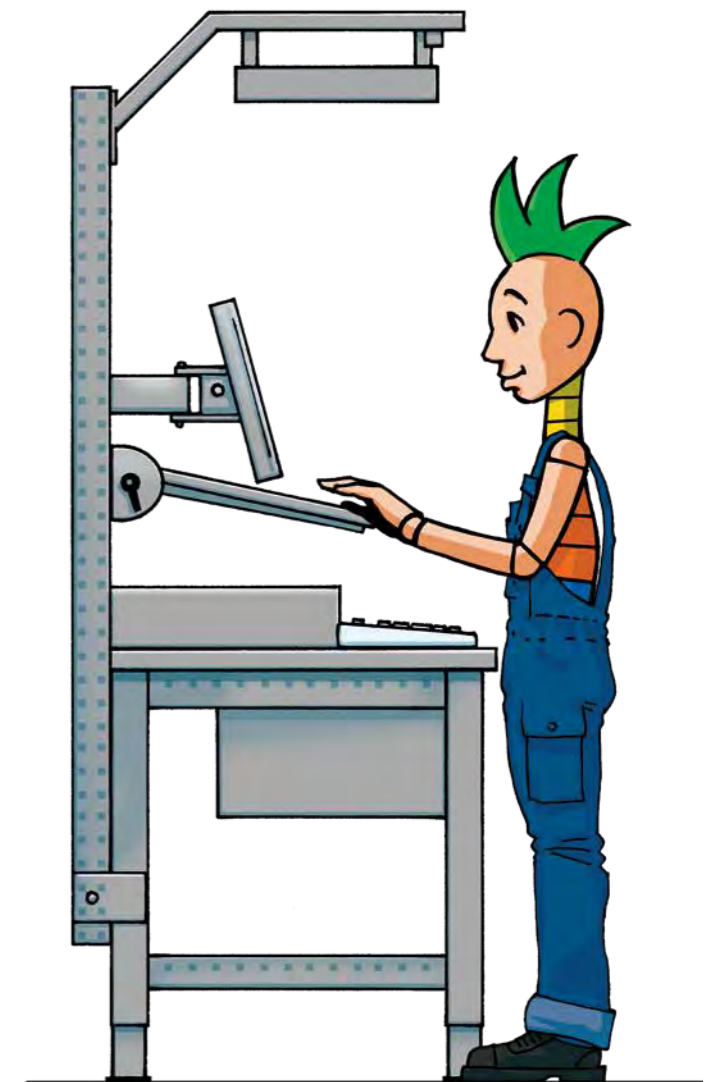

## Der Steharbeitsplatz

Sehr viele, wenn nicht sogar die meisten gewerblichen Arbeitsplätze, erfordern eine stehende Tätigkeit. Wir beginnen daher mit der richtigen Einstellung der Höhe der Arbeitsfläche.

Die Einstellung der Höhe orientiert sich an der Körpergröße (siehe Tabelle „Die richtige Arbeitshöhe“). Dies gilt hauptsächlich bei der Ausübung normaler Montage- und Packtätigkeiten.

### Ergonomie Tipp



#### Die richtige Arbeitshöhe

Körpergröße m	Empfohlene Tischhöhe Sitzarbeitsplatz mm	Empfohlene Tischhöhe Steharbeitsplatz mm
1,60	720	900
1,65	725	950
1,70	730	1000
1,75	750	1025
1,80	770	1050
1,85	790	1075
1,90	810	1100

#### Arbeitshöhen je nach Tätigkeit

Viele Tätigkeiten erfordern eine Festlegung einer anderen Arbeitshöhe als von den Körpermaßen bestimmt, zum Beispiel bei feinmotorischen Arbeiten in Labors oder überwiegenden Schreibtätigkeiten.

Hier gilt: Bei höheren Sehanforderungen leitet sich die Arbeitshöhe aus dem optimalen Sehabstand ab. Andererseits können große Werkstücke und/oder der Einsatz von Werkzeugen, wie Akkuschraubern oder Bohrmaschinen eine tiefere Einstellung erfordern.

Arbeitshöhe:	Tischhöhe:	Tätigkeit
120 bis 150 cm	120 bis 150 cm	Tätigkeit, die genaues Arbeiten (und damit einen geringeren Sehabstand) verlangt, z.B. zur Montage kleiner Bauteile
95 bis 120 cm	90 bis 115 cm	Normale Montage- oder Packtätigkeit
90 bis 115 cm	75 bis 105 cm	Tätigkeit, die höheren Kraftaufwand erfordert, z.B. beim Werkzeugeinsatz

#### Höhenverstellung



Mechanisch mittels Handkurbel



Elektrisch mittels Bedienfeld

#### Unser Tipp:

Nutzen Sie die Höhenverstellung Ihres Tisches. Vor allem im Wechselschichtbetrieb, wenn unterschiedliche Mitarbeiter mit unterschiedlichen Größen zum Einsatz kommen, ist eine Höhenverstellung des Arbeitsplatzes sinnvoll. Ebenso können unterschiedliche Aufgabenstellungen eine flexible Anpassung der Tischhöhe erfordern. Hier ist eine werkzeuglose Verstellbarkeit erforderlich. Sei es mechanisch mittels Handkurbel oder elektromotorisch – je nach Einsatzgebiet.

## Ergonomie kann richtig teuer sein!

Nämlich dann, wenn später nachgebessert werden muss, weil Arbeitsplätze nicht optimal auf den arbeitenden Menschen angepasst wurden.

Das muss nicht sein: Mit einer guten Planung können die positiven Effekte ergonomischer Arbeitsplätze von Anfang an genutzt werden.

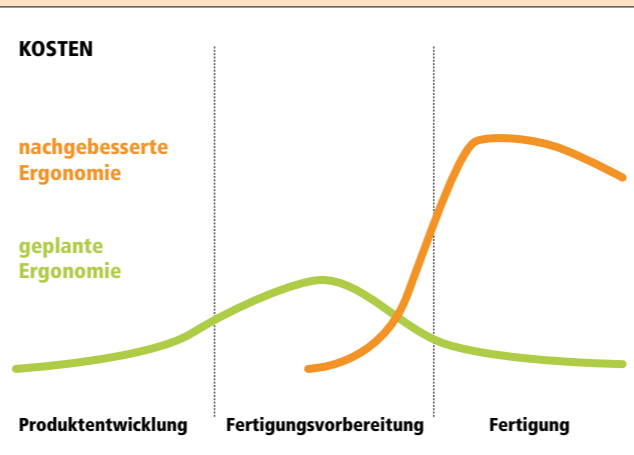

Kosten ergonomischer Maßnahmen in verschiedenen Stadien der Produktion.

## Die richtige Stehposition

Bei einer aufrechten Körperhaltung: Die Oberarme senkrecht nach unten halten und möglichst nah an den Tisch herantreten. Oberarm und Unterarm sind im 90° Winkel oder größer. Kopf- und Blickneigung ca. 30° bis 35°.

Ergebnis einer Analyse eines Steharbeitsplatzes für Versand- oder Montagetätigkeiten:

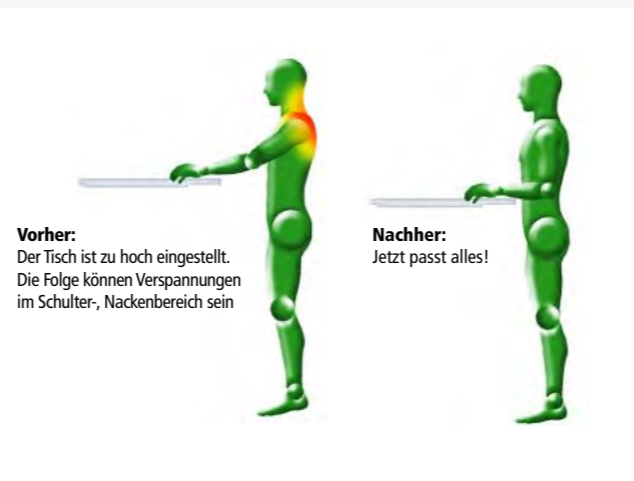

**Vorher:**  
Der Tisch ist zu hoch eingestellt. Die Folge können Verspannungen im Schulter-, Nackenbereich sein

**Nachher:**  
Jetzt passt alles!

Arbeiten Sie z. B. an einem zu hoch eingestellten Tisch können Verspannungen im Schulter-Nackengebiet die Folge sein.

KRIEG unterstützt Sie gern, wenn es darum geht Ihre Arbeitshaltung oder die Ihrer Mitarbeiter zu analysieren, um Verbesserungen aufzuzeigen und umzusetzen.

## Der Bildschirmarbeitsplatz

Ob Fertigungs-, Montage-, Logistik- oder Laborarbeitsplatz - überall wird mit Monitoren und entsprechenden Eingabegeräten (Tastatur, Maus etc.) gearbeitet. Daher ist es besonders wichtig, dass der Bildschirmarbeitsplatz ergonomisch richtig eingestellt ist.

Die Einstellung erfolgt nach Tätigkeit bzw. ob lediglich Arbeitsanweisungen abgelesen werden oder ob aktive Eingabetätigkeiten erforderlich sind.

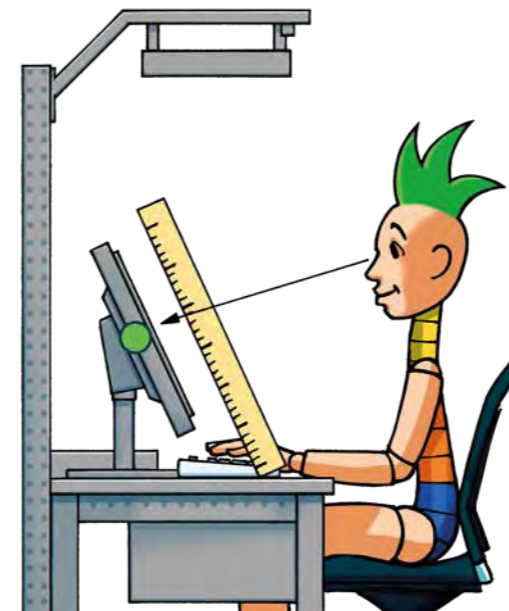

## Aufstellung des Monitors

Eine gute Ablesbarkeit des Monitors muss gewährleistet sein. Störeinflüsse durch Lichtquellen bzw. Reflexionen sind zu vermeiden, um fehlerfreies und ermüdungsarmes Arbeiten zu gewährleisten.

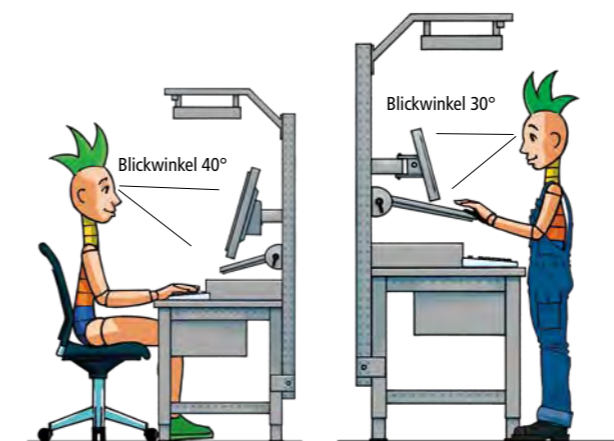

## Arbeit im Sitzen und Stehen

Der Blickwinkel ist für die Körperhaltung eine wichtige Größe. Diese ist der Winkel zwischen Blicklinie und Kopfhaltung zur Arbeitsoberfläche. Der positive Effekt der richtigen Anordnung von Monitoren und anderer Anzeigen der Informationsbereitstellung:

- Vorbeugung vorzeitiger Ermüdung
- Zwangshaltungen werden reduziert
- Optimierung der Informationsverarbeitung
- Reduzierung der Fehlerquoten

## Der richtige Sehabstand

Bildschirmdiagonale/Sehabstand (wenn der Bildschirminhalt überwacht werden soll)

Bildschirmdiagonale LCD (Zoll/mm)	CRT (Zoll/MM)	Sehabstand
13/330	15/380	500
15/381	17/430	600
17/432	19/480	700
19/483	21/530	800
22/559 WD	13/330	900
24/610 WD	13/330	1000

WD = Widescreen Display = Breitbandformat-Bildschirm



Typische Reflexionen: helle Flächen von z.B. Fenstern, Leuchten oder anderen Flächen mit hoher Lichtabstrahlung, die sich im Bildschirm spiegeln.

## Die 4 verschiedenen Typen der Bildschirmarbeit

- Typ 1 Technische und wirtschaftliche Arbeitsvorbereitung**  
Diese Bildschirmarbeitsplätze befinden sich im Produktionsbereich mit allen Umgebungseinflüssen, vor allem Lärm und u.U. ungünstige Beleuchtungsverhältnisse
- Typ 2 Arbeitsprotokollierung und Statusinformation**  
Hier wird meist im Stehen gearbeitet – Die Aufgaben erfordern ein hohes Maß an Genauigkeit und Zuverlässigkeit.
- Typ 3 Spezifische Qualitätskontrolle und Laborprüfplätze**  
Meist Prüfung von Werkstücken und Produkten sowie Protokollierung der Ergebnisse. Starke Nutzung des Computers mit hoher Anforderung an Sorgfalt und Konzentration. Es wird viel im Sitzen gearbeitet.
- Typ 4 Logistik und Lagerorganisation**  
Routinetätigkeiten mit hoher Anforderung an Schnelligkeit und Konzentration. Meist wird im Stehen gearbeitet.

## Praxistipp Sitzen und Stehen

Nutzen Sie Arbeitspausen und stehen Sie öfter auf und bewegen sich. Ideal bei der Arbeit ist ein häufiger Wechsel zwischen Sitzen und Stehen, wenn dies die Arbeitsaufgabe zulässt. Hier hilft ein mechanisch oder elektrisch höhenverstellbarer Arbeitstisch.



## Der Arbeitsstuhl

Für alle Arbeiten, die ganz oder teilweise im Sitzen verrichtet werden können, müssen Sitzmöglichkeiten vorhanden sein. Das sind höhenverstellbare Sitzmöbel mit drehbarem Unterteil, deren Konstruktion verschiedene Tätigkeiten in unterschiedlicher Sitzhöhe erlaubt. Wechselnde Sitzhaltungen sollten somit ermöglicht werden.

An Produktionsarbeitsplätzen wird oft im Schichtbetrieb gearbeitet – der Stuhl muss sich deshalb an die wechselnden Benutzer anpassen lassen. Das heißt: die Bedienung muss leicht und nachvollziehbar sein. Denn die Funktionen eines Stuhles sind nur dann gut, wenn sie richtig genutzt werden!



**Der Arbeitsstuhl für sitzende Tätigkeiten**  
Wenn im Mehrschichtbetrieb gearbeitet wird, müssen höhenverstellbare Arbeits- und Industriestühle eingesetzt werden. Bei KRIEG finden Sie eine breite Palette von Stühlen für jede Sitzanforderung.

**Eine Stehhilfe** kommt zum Einsatz, wenn nicht dauerhaft im Stehen gearbeitet werden muß oder z.B. zeitlicher Leerlauf zwischen einzelnen Arbeitsgängen zur Entlastung und Regeneration des Bewegungsapparats genutzt werden kann.

## Einstellung des Arbeitsstuhls

Nutzen Sie die Abstützungsfunktion der Armlehnen, wenn vorhanden: die Unterarme liegen auf, die Schultern bleiben locker und werden nicht nach oben gezogen. Dabei möglichst nah an den Tisch heranfahren.

- Knie und Ellenbogen befinden sich im Winkel von 90-100 Grad.
- Sitzen Sie möglichst mit Kontakt zur Rückenlehne. Das stützt den Rücken ab, gegen die Schwerkraft. Die ist nämlich immer stärker – wetten?

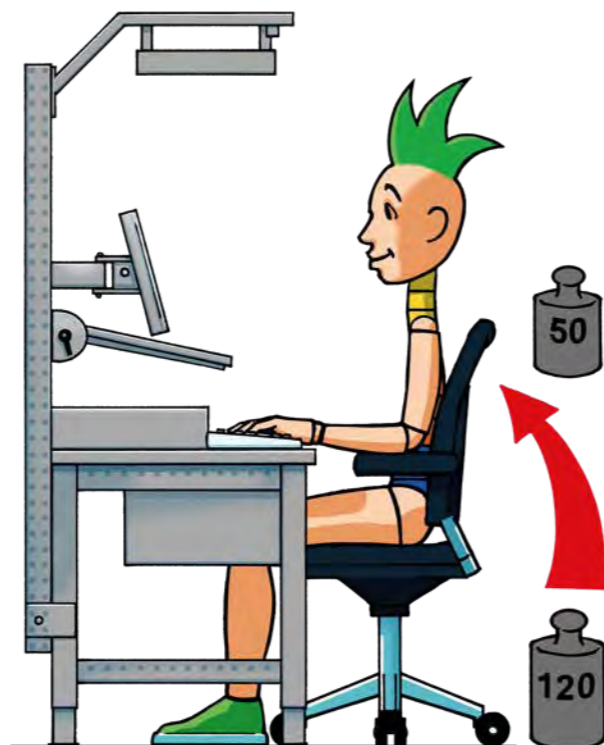

**Rückenlehnen-Gegendruck**  
Individuell auf das persönliche Körpergewicht einzustellen: So, dass der Oberkörper von der Rückenlehne in Balance gehalten wird. Man fühlt sich nicht aus dem Sitz herausgedrückt – ohne nach hinten zu kippen.

## Kurz-Check Sitzen

- Ist der Stuhl standsicher und technisch in Ordnung?
- Erfüllt der Stuhl grundlegende ergonomische Anforderungen wie z.B. eine körpergerecht geformte Sitzfläche und Rückenlehne?
- Ist der Stuhl höhenverstellbar?
- Sind die Beschäftigten eingewiesen worden auf die richtige Einstellung, bei dauerhaft sitzender Tätigkeit in das dynamische Sitzen? Ist soviel Bewegungsfreiheit vorhanden, dass unterschiedliche Sitzhaltungen eingenommen werden können?
- Ist ausreichend Beinraum vorhanden?
- Kann der Arbeitstisch in der Höhe angepasst werden bzw. wenn nicht, sind ergonomische Fußstützen vorhanden?

Quelle BAuA

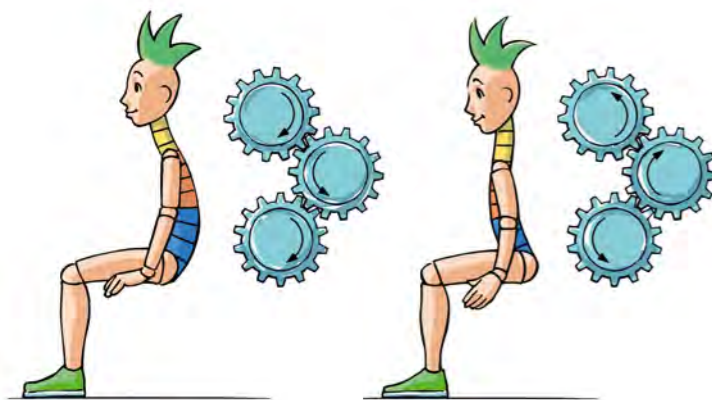

**Sitzen im Rundrücken**  
belastet die Bandscheiben und beeinträchtigt Atmung und Verdauung

**Aufgerichtet sitzen:**  
Beckenkipfung, Brustkorbhebung, Halswirbelstreckung: Freies Atmen ist möglich, die inneren Organe sind entlastet. Das Gewicht wird gleichmäßig auf die Bandscheiben verteilt.

Die Art der Tätigkeit bestimmt die Arbeitshaltung: je nach Belastung und Beanspruchung gibt es Hilfsmittel, die den Arbeitsplatz besser an den Nutzer anpassen. Hier wird umgesetzt, was z.B. die Anforderungen an den Greifraum ergeben, wenn die zu leistende Tätigkeit festgelegt ist. Von einstellbaren Material-, über die Werkzeugbereitstellung bis zu einstellbaren Halterungen zur Informationsbereitstellung (wie Monitor und Tastatur).

Die unmittelbare Entlastung der Werker steht im Vordergrund, z.B. um die Belastung der Gelenke bei längerem Stehen auf harten Böden zu minimieren gibt es ergonomische Fußmatten, die durch ihre Dämpfungseigenschaften zu einer dauerhaften Entlastung führen.

## KRIEG steht für hochindividualisierbare Arbeitsplätze.

Für jede Anwendung und jeden Produktionsprozess gibt es Elemente, die exakt an die Erfordernisse angepasst werden können.

Das ist das KRIEG Prinzip: schon in der Planungsphase stehen wir an der Seite unserer Kunden.



## Fußstützen

Fußstützen kommen da zum Einsatz, wo die Arbeitsplatzhöhe den Körpermaßen des Arbeitenden nicht angepasst werden kann. Die Füße müssen immer flach auf dem Boden oder der Fußstütze aufliegen.

Die Unterseiten der Oberschenkel dürfen keine Druckstellen aufweisen. Wichtiger als jeder Verstellbereich ist, dass das System leicht zu verstellen ist und damit auch angewendet wird.

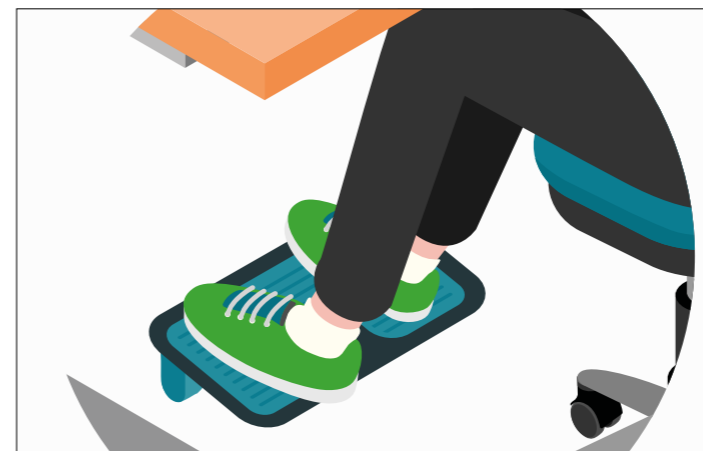

## Fußmatten

Fußmatten erleichtern das Stehen auf harten Böden, wodurch die Gelenke entlastet werden. Vorsicht bei bewegungsintensiven Arbeitsplätzen mit ständigen Richtungswechseln: Werden die Bewegungen durch sehr rutschfeste Bodenbeläge stark abgebremst, können Gelenkbelastungen entstehen. Fragen Sie hierzu am besten Ihren KRIEG Fachberater.

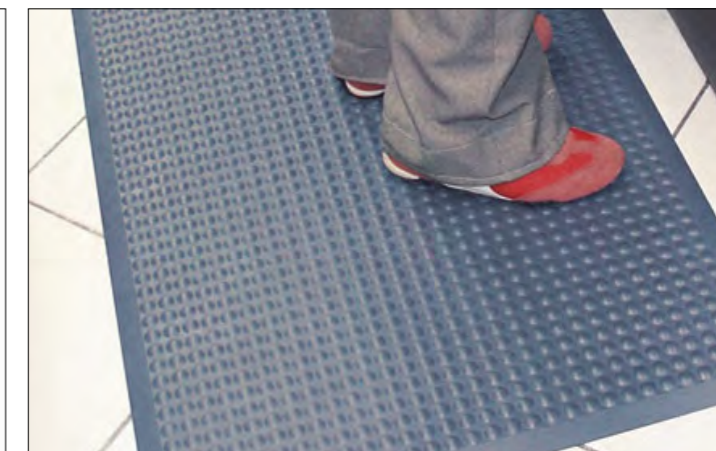

## Praxistipp

Wenn Ihr Arbeitstisch nicht in der Höhe verstellbar ist und die Füße beim Sitzen nicht flächig auf dem Boden aufgestellt werden können, sollten Sie eine Fußstütze verwenden. Diese sollte in der Neigung und Höhe verstellbar sein.

## Stärken Sie die Ergonomiekompetenz Ihrer Mitarbeiter!

Nehmen Sie sich Zeit für eine Einweisung Ihrer Mitarbeiter und Kollegen. Denn nur was verstanden wird, kann später richtig angewendet werden. Das gilt übrigens für alle Arbeitsmittel, ob Tisch, Stuhl, Beleuchtung oder die Einstellung und Handhabung von Hilfsmitteln.

Die Nutzer müssen eine Einweisung erhalten!

## Die Greifraumschablone

Der Greifraum markiert den Bereich, in dem die Tätigkeiten sinnvoll ausgeführt werden können: Montieren, Verpacken oder auch Eingaben über die Tastatur, das Bewegen einer Computermaus etc. Dabei sollen alle Arbeitsmittel erreichbar sein mit aufgerichtetem Oberkörper und ohne Drehung des Rumpfes. Dabei gibt es den Stehgreifraum und den Sitzgreifraum. Bei richtig eingestellter Höhe der Arbeitsfläche sind alle Arbeitsmittel gut erreichbar.

**Bitte beachten:**  
Die maximale Greifraumhöhe sollte die Herzhöhe nicht überschreiten.

Ausgeführt nach:  
DIN EN ISO 7250  
5. Perzentil unisex

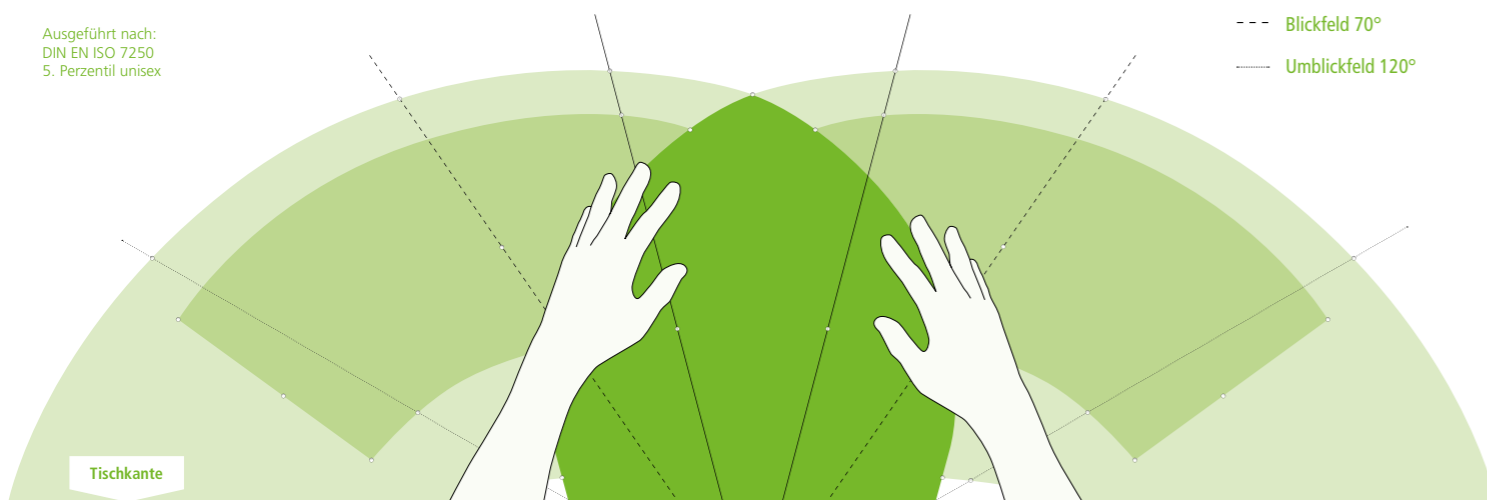

- Beidhandzone
- Einhandzone
- Erweiterte Einhandzone
- Gesichtsfeld 30°
- - - Blickfeld 70°
- ..... Umblickfeld 120°

## Arbeitsbereiche

- **Rot: Gesichtsfeld 30°** = „Beidhandzone, Arbeitsbereich“:  
Arbeitszentrum z.B. für das Werkstück, Montagearbeiten, Werkzeuggebrauch, Tastatureingabe PC.
- **Grün: Blickfeld 70°** = „Einhandzone, erweiterter Arbeitsbereich“:  
Materialbereitstellung, Ablage häufig genutzter Gegenstände, Montagebereich für Monitore oder sonstige Anzeigen der Informationsbereitstellung.
- **Gelb: Umblickfeld 120°** = Erweiterte Einhandzone mit einer Hand gut zu erreichend, noch nutzbare Zone, in der selten genutzte Gegenstände platziert werden können.

### Praxistipp

Nutzen Sie die KRIEG Greifraumschablone. Fragen Sie einfach Ihren KRIEG Fachberater.

Nutzen Sie die Verstellfunktionen, die eine ergonomische Ausrichtung von Material und Werkzeug in Richtung auf den Arbeitenden ermöglicht, genau wie die Montage von Tastatur und Monitor an einem verstellbaren Schwenkarm.



# Beleuchtung

Gutes Sehen ist eine der Hauptvoraussetzungen für gutes, ermüdungsarmes und präzises Arbeiten. Wichtig ist eine gut geplante und auf die Art der Tätigkeit abgestimmte Beleuchtung. Bestimmend sind hauptsächlich drei Faktoren: die Beleuchtungsstärke, die gleichmäßige Ausleuchtung der Arbeitsfläche (+ des bereitgestellten Materials und der Werkzeuge) und immer mehr der Einsatz biologischen Lichts. Mit den technischen Möglichkeiten moderner Leuchtmittel gelingt die positive Beeinflussung der Mitarbeiter durch unterschiedliche Lichtfarben.

## Lichtfarben

Sie beeinflussen unsere Leistungsstärke, aber auch unsere Stimmung. Sogar die Art der Tätigkeit wird durch das passende Licht unterstützt. So können unterschiedliche Lichtfarben aktivierend oder entspannend wirken. Beruhigend wirkt warmes Licht mit höherem Rotanteil.

Biologisch aktivierend wirkt Licht mit größeren Blauanteilen bzw. höheren Farbtemperaturen. Präzises Arbeiten erfordert eine hohe Lichtintensität. KRIEG liefert immer die individuelle Lichtlösung.

Art des Raumes bzw. Tätigkeit (Beispiele)	Mindestbeleuchtungswert in Lux (lx)
<ul style="list-style-type: none"> <li>• Verkehrsflächen und Flure</li> <li>• Pausenräume</li> <li>• Vorrats- und Lagerräume (nicht ständig besetzt)</li> </ul>	100
<ul style="list-style-type: none"> <li>• Laderampen und Ladebereiche</li> <li>• Fahrwege mit Personenverkehr</li> <li>• Leitstände</li> </ul>	150
<ul style="list-style-type: none"> <li>• grobe Montagearbeiten</li> <li>• Gussputzerei, Maschinenformerei, Sandaufbereitung</li> <li>• Verarbeiten von schweren Blechen (ab 5 mm)</li> <li>• Schalterräume und haustechnische Anlagen</li> <li>• Freiformschmieden</li> <li>• Kantinen, Teeküchen</li> <li>• Garderoben, Waschräume, Toiletten, Bäder</li> </ul>	200
<ul style="list-style-type: none"> <li>• mittelfreie Montagearbeiten</li> <li>• Verarbeiten von leichten Blechen (bis 5 mm)</li> <li>• Versand- und Verpackungsbereiche</li> <li>• grobe und mittlere Maschinenarbeiten (Toleranzen ab 0,1 mm)</li> <li>• Galvanisieren</li> <li>• Schweißen, Gesenkschmieden, Hand- und Kernformerei</li> <li>• Steuerstände in Walz-, Hütten-, Stahlwerken</li> </ul>	300
<ul style="list-style-type: none"> <li>• Produktionsanlagen mit ständigen manuellen Eingriffen</li> <li>• feine Maschinenarbeiten, Schleifen (Toleranzen unter 0,1 mm)</li> <li>• feine Montagearbeiten</li> <li>• Karosseriebau und Montage</li> </ul>	500
<ul style="list-style-type: none"> <li>• Oberflächenbearbeitung und Lackierung</li> <li>• sehr feine Montagearbeiten</li> <li>• Herstellen von Werkzeugen und Schneidwaren</li> <li>• Lackier-, Spritz- und Schleifkabinen im Automobilbau</li> <li>• Anreißen und Kontrolle</li> </ul>	750
<ul style="list-style-type: none"> <li>• Lackieren: Ausbessern und Inspektion im Automobilbau</li> <li>• Werkzeug-, Lehn- und Vorrichtungsbaue</li> <li>• Präzisions- und Mikromechanik</li> </ul>	1000

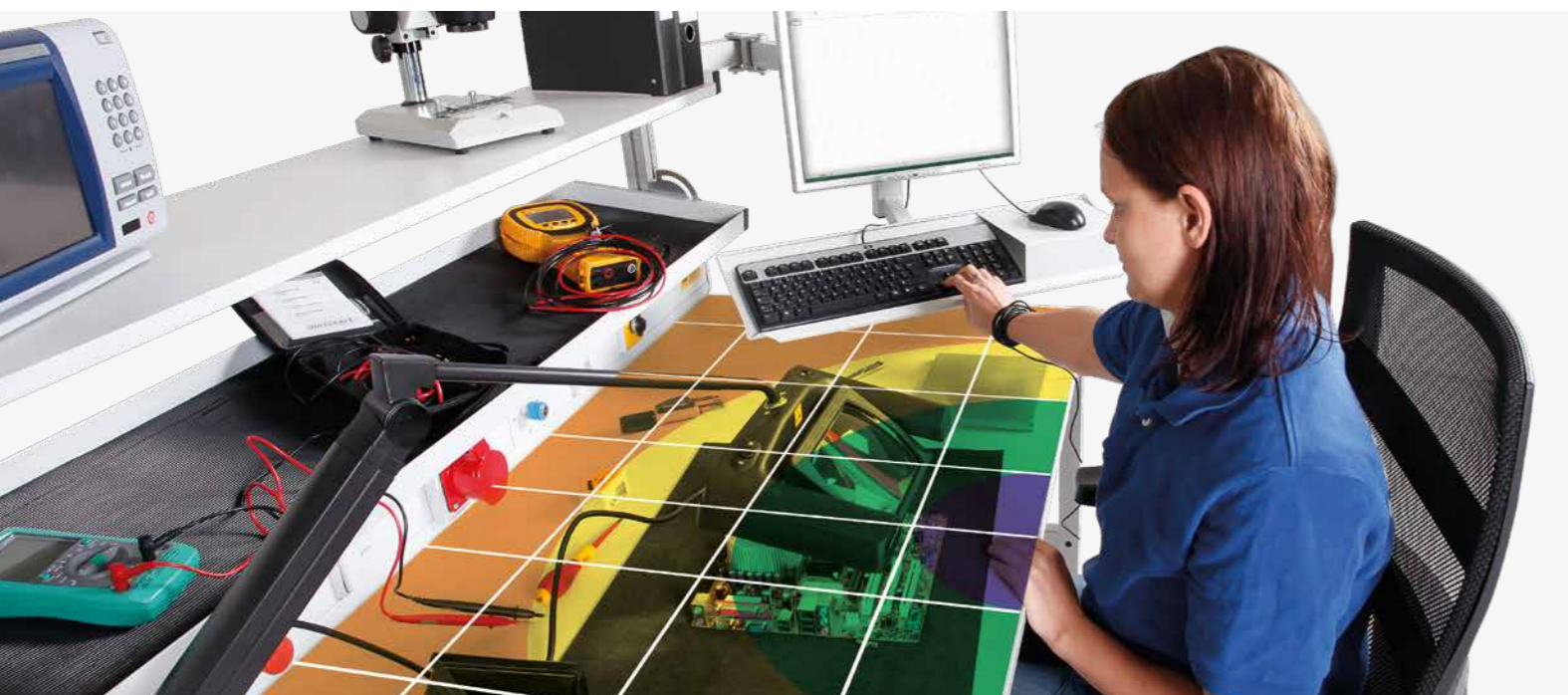

## Problemfeld Blendung

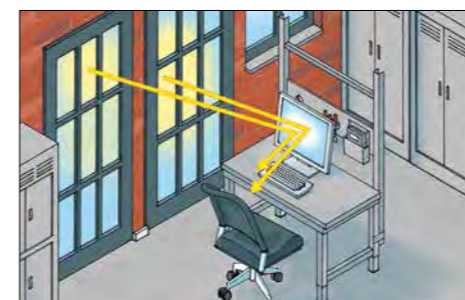

Reflexblendung durch Reflexionen heller Fensterflächen auf dem Bildschirm

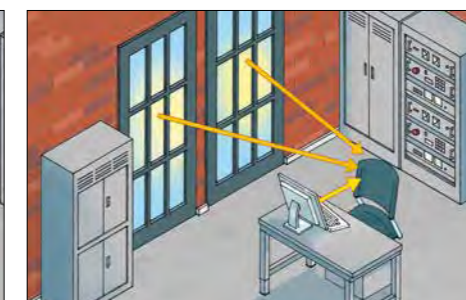

Direktblendung durch zu große Helligkeitsunterschiede im Blickfeld z.B. Fenster



Helle Flächen von z.B. Fenstern, Leuchten oder andere Flächen mit hoher Leuchtdichte, die sich im Bildschirm spiegeln.

### Umgebungsfaktoren

Zu der Beleuchtung kommen noch die Faktoren Klima und Akustik, die unser Wohlbefinden bei der Arbeit nachhaltig beeinflussen.

Die Bundesanstalt für Arbeitsschutz und Arbeitsmedizin liefert hierfür weiterführende Informationen: [www.baua.de](http://www.baua.de)



Bei der Planung von Arbeitsplätzen ist wichtig schon im Vorfeld die ergonomischen Rahmenbedingungen im Ist-Zustand zu erfassen. Steht eine Neueinrichtung an, können mit der KRIEG Ergonomie Checkliste die einzelnen Kriterien zur optimalen ergonomischen Arbeitsplatzgestaltung herangezogen werden.

Mit der KRIEG Ergonomie Checkliste unterstützen wir Sie gerne bei der ergonomischen Entwicklung bzw. Optimierung Ihrer Arbeitsplätze. Wir haben zusammen mit dem Institut für Gesundheit und Ergonomie einen Beobachtungsbogen erarbeitet, der auf der Methodik des „Leitfadens Screening Gesundes Arbeiten (SGA) der INQA („Initiative Neue Qualität der Arbeit“, eine Initiative des Bundesministeriums für Arbeit und Soziales) beruht. Diese unterstützt Sie außerdem bei der sicheren Anfertigung einer Gefährdungsbeurteilung.

**Sprechen Sie auch hierzu Ihren Krieg Fachberater an.**

## Visuelle Arbeitsplatzanalyse

Für weitergehende Anforderungen steht Ihnen ein weiteres Analyseinstrument zur Verfügung:



Die Analyse zeigt, welche Einstellungen am Produktionsarbeitsplatz zu beachten sind, um einseitige, körperliche Belastungen zu vermeiden.

## Videoanalyse

Die Echtzeit-Ergonomie-Visualisierung am Produktionsarbeitsplatz zeigt welche Einstellungen der Arbeitsmittel und welche Bewegungsabläufe die optimale Leistung bei geringstmöglicher Belastung bringen.

## Echtzeit-Ergonomie-Visualisierung

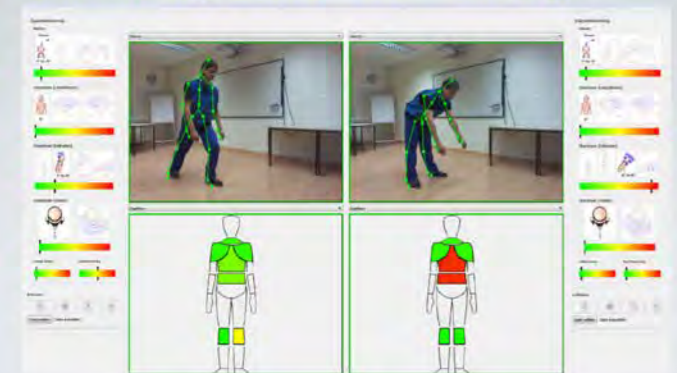

Wird ein Arbeitsschritt wie im rechten Bildausschnitt ausgeführt, wird besonders der Rücken belastet. Durch einen einfachen Ausfallschritt (linkes Bild) wird die Last auf das linke Knie verschoben und der Rücken weitestgehend entlastet.



## Bewegung ist alles - machen Sie sich locker!

Ein langer Arbeitstag ist anstrengend. Umso besser ist es, kleine Bewegungspausen zu nutzen und sich direkt am Arbeitsplatz aufzulockern und damit Verspannung zu vermeiden. Diese Übungen können Sie überall durchführen. Wenn die Kollegen mitmachen ist der Funfaktor noch höher.



Brustmuskel dehnen



Oberschenkel Vorderseite dehnen



Schultern kreisen



Unterer Rücken dehnen



Waden dehnen

## Praxistipp Sitzen und Stehen

Machen Sie mit, wenn Bewegungs-, und Entspannungsprogramme von Ihrem Betrieb angeboten werden! Fragen Sie Vorgesetzte oder Sicherheitsbeauftragte.

Es werden immer wieder Seminare zum Thema gesünder Arbeiten veranstaltet.

Denn wer fit in die Arbeit geht, ist auch fitter am Feierabend. Wir wünschen viel Spaß!

## Richtiges Bücken und Heben

Wer viel mit Heben und Bücken beschäftigt ist und dabei nicht die richtige Körperhaltung einnimmt, den begleiten schnell Rückenschmerzen. Im Folgenden wird Ihnen kurz und knapp beschrieben, wie Sie mit der richtigen Technik am besten Rückenschmerzen vorbeugen können.

Bei einseitiger Belastung wird die Bandscheibe übermäßig beansprucht.

Wichtig: Mit vorgespannter Rückenmuskulatur bewußt aus der Hocke anheben. Lässt sich mit dem Gewicht eine Drehung nicht vermeiden, ist die Vorspannung der Rückenmuskulatur besonders wichtig!

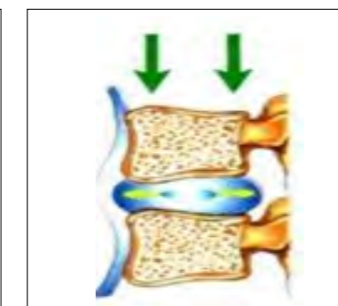
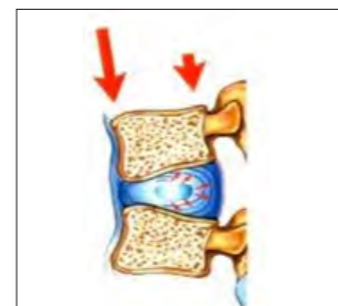

ARBEITSTISCHSYSTEM

# MULTIPLAN

Das ergonomische Arbeitstischsystem für jeden Einsatzzweck

- + Stufenlose Höheneinstellung bis zu 407 mm
- + Hohe Stabilität bei dynamischer Krafteinwirkung
- + Mobile Ausführung und Anbautisch-System
- + Volle Raumausnutzung dank Winkelkombinationen

- + Alle Zubehör-Komponenten werkzeuglos steckbar
- + Schnelle Montage und Umrüstung garantiert
- + 20 praxisbewährte Standard-Abmessungen
- + Visualisierung durch CAD-Zeichnungen
- + Individuelle Sonderlösungen möglich



## MULTIPLAN STANDARD

stufenlose Klemm-Höheneinstellung von 698–816 mm  
zzgl. Tischplattenstärke

## MULTIPLAN SPEZIAL

stufenlose Klemm-Höheneinstellung von 698–1105 mm  
zzgl. Tischplattenstärke



ab Seite 26

## MULTIPLAN ERGO K

mit abklappbarer Handkurbel  
stufenlose Handkurbel-Hydraulik-Höhenverstellung von 700–1100 mm  
zzgl. Tischplattenstärke



ab Seite 30

## MULTIPLAN ERGO E MEMORY

mit Elektromotor  
stufenlose Elektro-Hydraulik-Höhenverstellung von 700–1094 mm  
zzgl. Tischplattenstärke



ab Seite 32

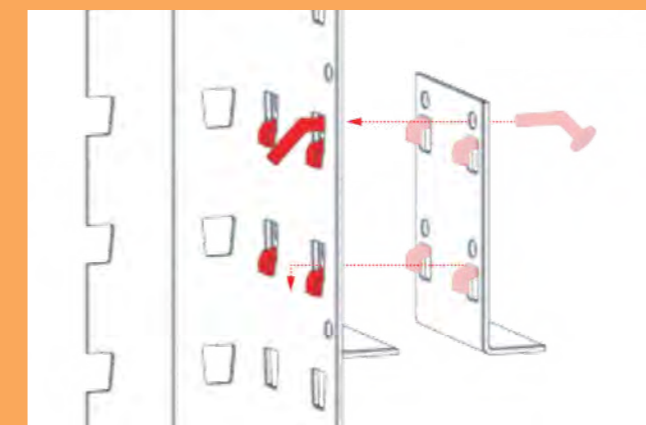

## Alle Zubehör-Komponenten werkzeuglos steckbar

**Zeitsparende Montage und sekundenschnelle Umrüstung inklusive serienmäßiger Absturzsicherung**

Die schnelle und individuelle Positionierung aller erforderlichen Arbeitsmittel dient der Sicherstellung einer gesundheitsschonenden Körperhaltung während des Arbeitsprozesses.



Auch in leitfähiger Ausführung erhältlich  
Siehe Seite 318

Seite Step	
<b>Tischelemente</b>	<b>1</b>
Grund- /Anbautische Standard	26
Grund- /Anbautische Spezial	28
Grundtische Ergo K	30
Grundtische Ergo E	32
Großformattische Spezial	34
Tischverkettungen	35
Grundtische Mobil	36
Komplett-Angebote Standard	38

Seite Step	
<b>Unterbauten</b>	<b>2</b>
Komplett Gehäuse-Unterbauten	40
Mobile Schubfachschränke	42
Individuelle Gehäuse-Unterbauten	44
Schubfach-Unterteilungen	46
Fußstützen	48
Zwischenböden	49

Seite Step	
<b>Aufbauportale</b>	<b>3</b>
Portale ohne Ausleger	50
Portale mit Ausleger	51
Zubehör	51

Seite Step	
<b>Arbeitsplatzbeleuchtung</b>	<b>4</b>
System-Langfeldleuchten	53
Premium-Langfeldleuchten	54
Seitenfeld-/Kleinfeldleuchten	55

Seite Step	
<b>Energiebereitstellung</b>	<b>5</b>
Energie-Versorgungskanäle unverdrahtet	56
Energie-Versorgungskanäle verdrahtet	57

Seite Step	
<b>Werkzeugbereitstellung</b>	<b>6</b>
Neigbare Ablagekonsolen	59
Schräglagen	59
Werkzeug-Kemmhalter	59
Drehbares Ablageboard	59
Gerätebrücken	60
Auszugsböden	60
Werkzeug-Lochplatten	61
Kleinteilekörbe	61
Dokumentenablage	61
Gerätewagen	62
Werkzeugwagen	62
Schwenkausleger	62
Federzüge	62
Leitungshalter	62
Spiralschläuche	62
Flaschenhalter	63
Kleiderhaken	63
Taschen-/Rucksackhalter	63
Lappenhalter	63
Kabelhalter	63

## Baukastensystem

# MULTIPLAN

## In 9 einfachen Planungsschritten **Step by Step** zum optimalen Arbeitsplatz

Stellen Sie sich Ihren Arbeitsplatz aus 9 Planungsschritten individuell zusammen. Schritt für Schritt ergänzen Sie Ihren Arbeitstisch um sinnvolle Anbaukomponenten - so entsteht ein auf Ihr Bedürfnis angepasster Arbeitsplatz.

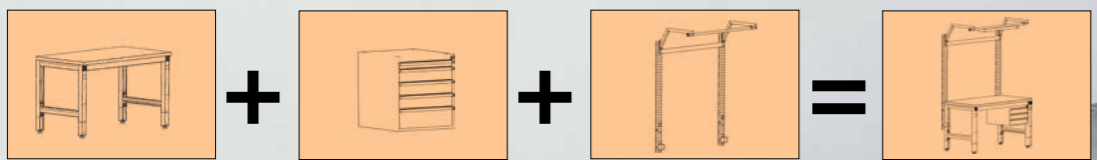

Seite Step	
<b>Informationsbereitstellung</b>	<b>7</b>
Monitorträger	65
CPU-Halter	65
Kabelhalter	65
Dokumententräger	65
Dokumentenleiste	65

Seite Step	
<b>Materialbereitstellung</b>	<b>8</b>
Greifbehälter	66
Behälter-Standkonsolen	67
Kanban Behälter	68
Greifschalen	68
Greifzungen	68
Neigbare Ablagekonsolen	69
Sichtlagerkästen	69
Boxenträger-Elemente	70
Boxenträger-Schiene	70
Sichtboxen-Regal-Halter	70
Sichtboxen-Regale	70
Sonderkomponenten	71

Seite Step	
<b>Materialtransport</b>	<b>9</b>
U-Linie	72
One-piece-flow-Fertigung	72
Fließfertigung	72
Röllchen- und Rollenbahnen	72

### Planen Sie mit Profis!

60 Jahre Erfahrung in Beratung, Planung und Fertigung von Arbeitsplatzlösungen. Vor Ort analysieren unsere erfahrenen Planungsprofis Ihren Bedarf und unterbreiten Ihnen ein Angebot mit den genau auf Sie abgestimmten Baukastenkomponenten.

Wenn erforderlich entwickeln unsere Konstrukteure gemeinsam mit Ihnen auch eine individuelle, maßgeschneiderte Sonderlösung.

Fragen Sie uns!  
**+49 (0)7033 - 909 46 81**  
 beratung@workflex.de



# Arbeitstischsystem MULTIPLAN Standard

Die preiswerte Lösung für sitzende und einfache stehende Tätigkeiten



	Seite	Step	
<b>Tischelemente</b>			
Grund- / Anbautische Standard	26	1	
Grund- / Anbautische Spezial	28		
Grundtisch Ergo K	30		
Grundtisch Ergo E	32		
Großformattische Spezial	34		
Tischverkettungen	35		
Grundtische Mobil	36		
Komplett-Angebote Standard	38		
Unterbauten	40		2
Aufbauportale	50		3
Arbeitsplatzbeleuchtung	52	4	
Energiebereitstellung	56	5	
Werkzeugbereitstellung	58	6	
Informationsbereitstellung	64	7	
Materialbereitstellung	66	8	
Materialtransport	72	9	

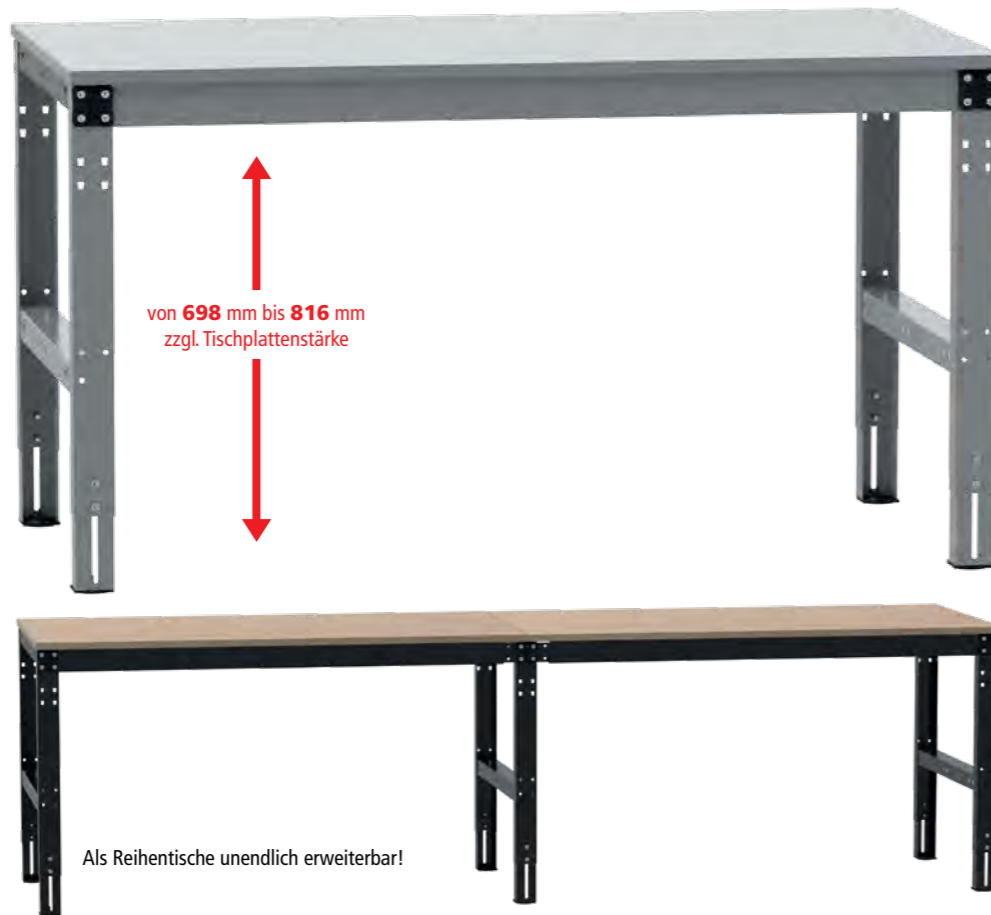

### Ihre Vorteile

- Preisgünstiger, vollwertiger Arbeitstisch.
- Stufenlose Klemmhöhenverstellung von 698 bis 816 mm zzgl. Tischplattenstärke.
- Äußerst stabiles und langlebiges, selbsttragendes Gestell. Hochwertig pulverbeschichtet in 10 Farben preisgleich.

### Arbeitstische MULTIPLAN Standard

Stahlprofilrahmen, U-Profil 66 x 47 mm und 70 mm hohe Zargen. Grundeinheit mit 2 Fußrahmen und 2 Zargen, Anbaueinheit mit 1 Fußrahmen und 2 Zargen. Kunststoff-Tellerfüße zur Bodenschonung.

**Tragkraft bei gleichmäßiger Lastverteilung: 800 kg**

Tischbreite mm	750	1000	1250	1500	1750	2000
Punktlast kg	700	700	600	500	500	500

### Zubehör

#### 1 Seitenblenden extra, steckbar

- Lochrasterung 38 mm, zur optionalen Befestigung von Flaschenhalter, Werkzeughalter etc.
- Links oder rechts montierbar
- In Verbindung mit Zwischenböden nur auf Anfrage

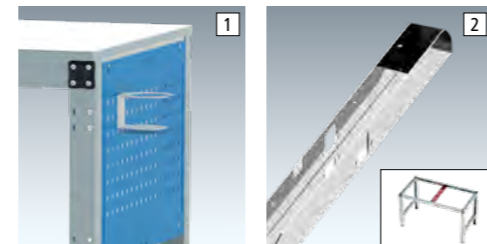

#### 2 Verstärkungsstrebe, extra

- Erhöhte Punktlast um 100 kg
- Aus Stahl, verzinkt

Tischtiefe mm	500	600	700	800	1000
1 Seitenblenden	AZK0001	AZK0002	AZK0003	AZK0004	AZK0005
€	61,-	64,-	67,-	71,-	75,-
2 Verstärkungsstrebe	-	-	AZK0018	AZK0019	AZK0020
€	-	-	24,40	25,40	29,-

#### 3 Stellfüße, extra

- 40 mm hoher Nivellierausgleich, Rundfuß-Ø 50 mm
- Verpackungseinheit = 2 Stück
- Max. Tragkraft pro Arbeitstisch siehe Tragkraft Tabelle



AZK0026 € 20,90 VE

### Hersteller-Extra

#### Arbeitstische nach Maß!

Bei uns als Hersteller erhalten Sie eine breite Auswahl an praxisbewährten Standardtischelementen.

Und falls das Gesuchte nicht dabei ist, dann fertigen wir es für Sie. Millimetergenau!

Sprechen Sie uns an!  
**+49 (0)7033 - 909 46 81**



# Tischelemente MULTIPLAN Standard

Klemmschrauben-Höheneinstellung 698 - 816 mm zzgl. Tischplatte

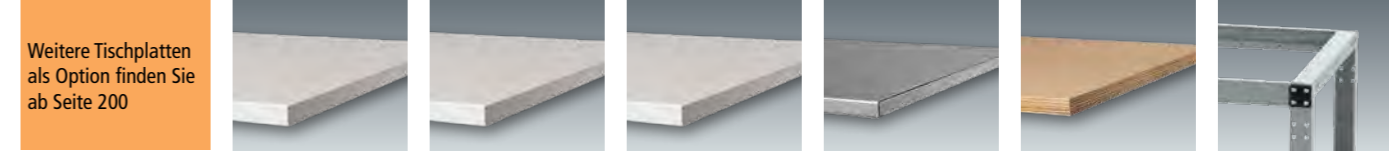

Material	Charakteristika	Bestimmungszweck
Melamin lichtgrau	Weitgehend abrieb- und kratzfest, blendfrei, beidseitige Melaminharzbeschichtung auf E1 Spanplatte, hellgrauer stofffester Kunststoff-Umleimer	Für Arbeiten ohne höheren mechanischen Anspruch
Kunststoff lichtgrau	Abrieb-, kratz- und stofffest, blendfrei, strapazierfähig. 0,8 mm Melamin-Laminat auf E1 Spanplatte mit Gegenzug pressverleimt, hellgrauer stofffester Kunststoff-Umleimer	Für Montage und Laborarbeiten
PVC Dekor weißgrau	Abriebfest, stoss- und schlagunempfindlich, strapazierfähig. Homogener PVC-Belag auf E1 Spanplatte mit Gegenzug pressverleimt, hellgrauer stofffester Kunststoff-Umleimer	Für mechanische Beanspruchung
Blechbelag verzinkt	Abriebfest, stoss- und schlagfest, ölbeständig, widerstandsfähig. Aus 1,5 mm verzinktem Feinblech auf E1 Spanplatte aufgezogen. An den Längskanten u-förmig abkantet	Für Lötarbeiten oder Arbeiten mit heißen Materialien
Multiplex geölt	Abrieb- und stofffest, schlagbeständig, strapazierfähig. Kreuzweise wasserfest verleimt nach DIN 68705 IW 67, geschliffen und umweltschonend geölt. Gefaste Kanten.	Für eine hohe mechanische Beanspruchung
Ohne Tischplatte		

Ausführung Tischplattenstärke mm Ges.-Höhe Einheit mm	Melamin lichtgrau 22 720-838		Kunststoff lichtgrau 22 720-838		PVC Dekor weißgrau 22 720-838		Blechbelag verzinkt 22 720-838		Multiplex geölt 22 720-838		Ohne Tischplatte 698-816	
	Grund	Anbau	Grund	Anbau	Grund	Anbau	Grund	Anbau	Grund	Anbau	Grund	Anbau
<b>BxT Gesamt Tischgestell mm</b>												
750 x 500	MPK1001	MPK2001	MPK1002	MPK2002	MPK1003	MPK2003	MPK1004	MPK2004	MPK1005	MPK2005	MPK1000	MPK2000
750 x 494	€ 293,-	205,-	307,-	219,-	311,-	225,-	312,-	226,-	324,-	239,-	229,-	142,-
750 x 600	MPK1011	MPK2011	MPK1012	MPK2012	MPK1013	MPK2013	MPK1014	MPK2014	MPK1015	MPK2015	MPK1010	MPK2010
750 x 594	€ 307,-	222,-	322,-	238,-	330,-	242,-	332,-	245,-	346,-	262,-	231,-	145,-
1000 x 500	MPK1021	MPK2021	MPK1022	MPK2022	MPK1023	MPK2023	MPK1024	MPK2024	MPK1025	MPK2025	MPK1020	MPK2020
1000 x 494	€ 318,-	231,-	335,-	248,-	339,-	252,-	342,-	256,-	362,-	275,-	233,-	145,-
1000 x 600	MPK1031	MPK2031	MPK1032	MPK2032	MPK1033	MPK2033	MPK1034	MPK2034	MPK1035	MPK2035	MPK1030	MPK2030
1000 x 594	€ 314,-	233,-	340,-	258,-	346,-	265,-	336,-	252,-	353,-	269,-	235,-	148,-
1000 x 700	MPK1041	MPK2041	MPK1042	MPK2042	MPK1043	MPK2043	MPK1044	MPK2044	MPK1045	MPK2045	MPK1040	MPK2040
1000 x 694	€ 355,-	268,-	380,-	293,-	386,-	300,-	390,-	304,-	416,-	331,-	237,-	149,-
1000 x 800	MPK1051	MPK2051	MPK1052	MPK2052	MPK1053	MPK2053	MPK1054	MPK2054	MPK1055	MPK2055	MPK1050	MPK2050
1000 x 794	€ 332,-	249,-	370,-	289,-	383,-	301,-	376,-	295,-	385,-	304,-	239,-	156,-
1250 x 500	MPK1061	MPK2061	MPK1062	MPK2062	MPK1063	MPK2063	MPK1064	MPK2064	MPK1065	MPK2065	MPK1060	MPK2060
1250 x 494	€ 339,-	253,-	363,-	277,-	368,-	283,-	373,-	283,-	392,-	309,-	235,-	148,-
1250 x 600	MPK1071	MPK2071	MPK1072	MPK2072	MPK1073	MPK2073	MPK1074	MPK2074	MPK1075	MPK2075	MPK1070	MPK2070
1250 x 594	€ 335,-	253,-	368,-	289,-	375,-	295,-	403,-	322,-	382,-	301,-	238,-	156,-
1250 x 700	MPK1081	MPK2081	MPK1082	MPK2082	MPK1083	MPK2083	MPK1084	MPK2084	MPK1085	MPK2085	MPK1080	MPK2080
1250 x 694	€ 349,-	269,-	385,-	304,-	399,-	319,-	385,-	304,-	399,-	319,-	241,-	160,-
1250 x 800	MPK1091	MPK2091	MPK1092	MPK2092	MPK1093	MPK2093	MPK1094	MPK2094	MPK1095	MPK2095	MPK1090	MPK2090
1250 x 794	€ 365,-	275,-	404,-	312,-	418,-	330,-	427,-	336,-	415,-	323,-	252,-	161,-
1500 x 600	MPK1101	MPK2101	MPK1102	MPK2102	MPK1103	MPK2103	MPK1104	MPK2104	MPK1105	MPK2105	MPK1100	MPK2100
1500 x 594	€ 366,-	277,-	407,-	317,-	415,-	324,-	417,-	330,-	419,-	332,-	252,-	162,-
1500 x 700	MPK1111	MPK2111	MPK1112	MPK2112	MPK1113	MPK2113	MPK1114	MPK2114	MPK1115	MPK2115	MPK1110	MPK2110
1500 x 694	€ 379,-	286,-	419,-	331,-	437,-	342,-	435,-	340,-	437,-	342,-	255,-	163,-
1500 x 800	TPK0284	MPK2121	MPK1122	MPK2122	MPK1123	MPK2123	MPK1124	MPK2124	MPK1125	MPK2125	MPK1120	MPK2120
1500 x 794	€ 288,-	290,-	439,-	346,-	450,-	359,-	460,-	367,-	460,-	367,-	258,-	164,-
1500 x 1000	MPK1131	MPK2131	MPK1132	MPK2132	MPK1133	MPK2133	MPK1134	MPK2134	MPK1135	MPK2135	MPK1130	MPK2130
1500 x 994	€ 423,-	319,-	504,-	397,-	509,-	403,-	533,-	426,-	540,-	433,-	282,-	172,-
1750 x 700	MPK1141	MPK2141	MPK1142	MPK2142	MPK1143	MPK2143	MPK1144	MPK2144	MPK1145	MPK2145	MPK1140	MPK2140
1750 x 694	€ 385,-	296,-	438,-	348,-	458,-	367,-	460,-	370,-	467,-	379,-	252,-	162,-
1750 x 800	MPK1151	MPK2151	MPK1152	MPK2152	MPK1153	MPK2153	MPK1154	MPK2154	MPK1155	MPK2155	MPK1150	MPK2150
1750 x 794	€ 417,-	331,-	468,-	381,-	477,-	387,-	492,-	406,-	501,-	413,-	259,-	168,-
1750 x 1000	MPK1161	MPK2161	MPK1162	MPK2162	MPK1163	MPK2163	MPK1164	MPK2164	MPK1165	MPK2165	MPK1160	MPK2160
1750 x 994	€ 465,-	363,-	528,-	423,-	541,-	438,-	580,-	476,-	564,-	462,-	287,-	183,-
2000 x 700	MPK1171	MPK2171	MPK1172	MPK2172	MPK1173	MPK2173	MPK1174	MPK2174	MPK1175	MPK2175	MPK1170	MPK2170
2000 x 694	€ 417,-	333,-	468,-	383,-	489,-	404,-	490,-	406,-	509,-	421,-	259,-	171,-
2000 x 800	MPK1181	MPK2181	MPK1182	MPK2182	MPK1183	MPK2183	MPK1184	MPK2184	MPK1185	MPK2185	MPK1180	MPK2180
2000 x 794	€ 435,-	342,-	505,-	417,-	514,-	426,-	533,-	444,-	542,-	454,-	268,-	176,-
2000 x 1000	MPK1191	MPK2191	MPK1192	MPK2192	MPK1193	MPK2193	MPK1194	MPK2194	MPK1195	MPK2195	MPK1190	MPK2190
2000 x 994	€ 475,-	379,-	568,-	470,-	585,-	489,-	619,-	521,-	609,-	512,-	293,-	193,-

Farben preisgleich  
Bitte jede Bestell-Nr. mit Farb-Nr. ergänzen.

- KRIEG graugrün HF 0001
- resedagrün RAL 6011
- lichtgrau RAL 7035
- lichtblau RAL 5012
- rubinrot RAL 3003
- wasserblau RAL 5021
- anthrazit RAL 7016
- rotorange RAL 2001
- brillantblau RAL 5007
- aluminiumähnlich RAL 9006

# Arbeitstischsystem MULTIPLAN Spezial

Die perfekte Lösung für sitzende/stehende Tätigkeiten bei allen Körpergrößen

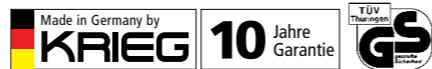

Tischelemente	Seite	Step
Grund- / Anbautische Standard	26	1
Grund- / Anbautische Spezial	28	
Grundtisch Ergo K	30	
Grundtisch Ergo E	32	
Großformattische Spezial	34	
Tischverkettungen	35	
Grundtische Mobil	36	
Komplett-Angebote Standard	38	

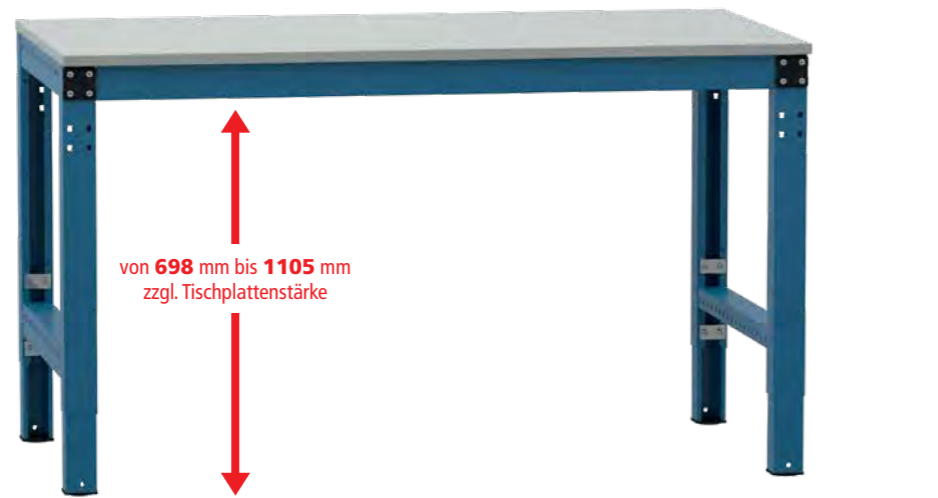

### Ihre Vorteile

- Sehr hoher Höheneinstellbereich von 407 mm (698 - 1105 mm), stufenlos. zzgl. Tischplattenstärke.
- Optimal für sitzende und stehende Tätigkeiten.
- Äußerst stabiles und langlebiges, selbsttragendes Gestell. Hochwertige Pulverbeschichtung in 10 Farben preisgleich.

### Ergonomie Tipp



Körpergröße m	Empfohlene Tischhöhe Sitzarbeitsplatz mm	Empfohlene Tischhöhe Steharbeitsplatz mm
1,60	720	900
1,65	725	950
1,70	730	1000
1,75	750	1025
1,80	770	1050
1,85	790	1075
1,90	810	1100

Beachten Sie die Höhe des zu bearbeiteten Werkstücks: **Empfohlene Tischhöhe = Arbeitshöhe - Werkstückhöhe.**

### Zubehör

- 1 Seitenblenden extra, steckbar**
- Lochrasterung 38 mm, zur optionalen Befestigung von Flaschenhalter, Werkzeughalter etc.
  - Links oder rechts montierbar
  - In Verbindung mit Zwischenböden nur auf Anfrage

- 2 Verstärkungsstrebe, extra**
- Erhöhte Punktlast um 100 kg
  - Aus Stahl, verzinkt

Tischtiefe mm	500	600	700	800	1000
1 Seitenblenden	AZK0006 61,-	AZK0007 64,-	AZK0008 67,-	AZK0009 71,-	AZK0010 75,-
2 Verstärkungsstrebe	-	-	AZK0018 24,40	AZK0019 25,40	AZK0020 29,-

- 3 Stellfüße, extra**
- 40 mm hoher Nivellierausgleich, Rundfuß-Ø 50 mm
  - Verpackungseinheit = 2 Stück
  - Max. Tragkraft pro Arbeitstisch siehe Tragkraft Tabelle

AZK0026 € 20,90 VE

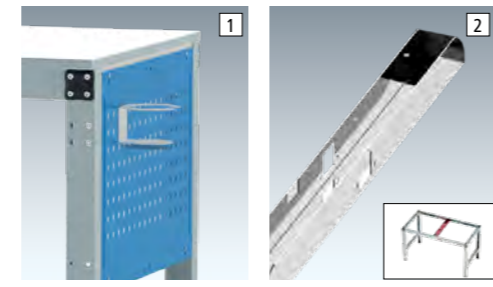

# Tischelemente MULTIPLAN Spezial

Klemmschrauben-Höheneinstellung von 698 - 1105 mm zzgl. Tischplatte

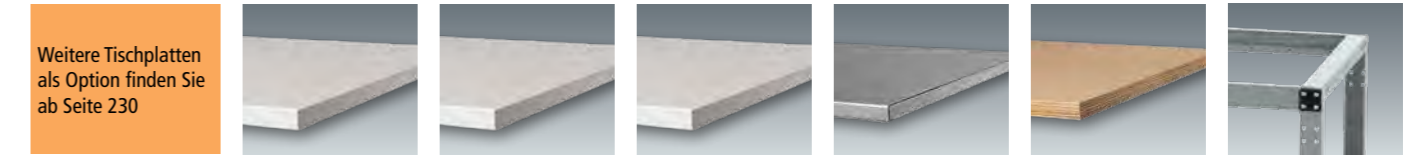

Material	Charakteristika	Einsatzbereich
Melamin lichtgrau	Weitgehend abrieb- und kratzfest, blendfrei. Beidseitige Melaminharzbeschichtung auf E1 Spanplatte, hellgrauer stossfester Kunststoff-Umleimer	Für Arbeiten ohne höheren mechanischen Anspruch
Kunststoff lichtgrau	Abrieb-, kratz- und stossfest, blendfrei, strapazierfähig. 0,8 mm Melamin-Laminat auf E1 Spanplatte mit Gegenzug pressverleimt, hellgrauer stossfester Kunststoff-Umleimer	Für Montage und Laborarbeiten
PVC Dekor weißgrau	Abriebfest, stoss- und schlagunempfindlich, rutschhemmend, strapazierfähig. Homogener PVC-Belag auf E1 Spanplatte mit Gegenzug pressverleimt, hellgrauer stossfester Kunststoff-Umleimer	Für mechanische Beanspruchung
Blechbelag verzinkt	Abriebfest, stoss- und schlagfest, ölbeständig, widerstandsfähig. Aus 1,5 mm verzinktem Feinblech auf E1 Spanplatte aufgezogen. An den Längskanten u-förmig abkantet	Für Lötarbeiten oder Arbeiten mit heißen Materialien
Multiplex geölt	Abrieb- und stossfest, schlagbeständig, strapazierfähig. Kreuzweise wasserfest verleimt nach DIN 68705 IW 67, geschliffen und umweltschonend geölt. Gefaste Kanten.	Für eine hohe mechanische Beanspruchung
Ohne Tischplatte		

Ausführung Tischplattenstärke mm Ges.-Höhe Einheit mm	Melamin lichtgrau 22 720-1127		Kunststoff lichtgrau 22 720-1127		PVC Dekor weißgrau 22 720-1127		Blechbelag verzinkt 22 720-1127		Multiplex geölt 22 720-1127		Ohne Tischplatte 698-1105	
	Grund	Anbau	Grund	Anbau	Grund	Anbau	Grund	Anbau	Grund	Anbau	Grund	Anbau
<b>BxT Gesamt Tischgestell mm</b>												
750 x 500 750 x 494	MPK3001 421,-	MPK4001 272,-	MPK3002 445,-	MPK4002 293,-	MPK3003 447,-	MPK4003 296,-	MPK3004 448,-	MPK4004 297,-	MPK3005 460,-	MPK4005 293,-	MPK3000 361,-	MPK4000 205,-
750 x 600 750 x 594	MPK3011 433,-	MPK4011 281,-	MPK3012 454,-	MPK4012 302,-	MPK3013 456,-	MPK4013 306,-	MPK3014 455,-	MPK4014 304,-	MPK3015 466,-	MPK4015 281,-	MPK3010 363,-	MPK4010 209,-
1000 x 500 1000 x 494	MPK3021 438,-	MPK4021 290,-	MPK3022 460,-	MPK4022 313,-	MPK3023 464,-	MPK4023 318,-	MPK3024 460,-	MPK4024 313,-	MPK3025 470,-	MPK4025 290,-	MPK3020 363,-	MPK4020 212,-
1000 x 600 1000 x 594	MPK3031 442,-	MPK4031 296,-	MPK3032 469,-	MPK4032 323,-	MPK3033 475,-	MPK4033 331,-	MPK3034 465,-	MPK4034 319,-	MPK3035 479,-	MPK4035 335,-	MPK3030 365,-	MPK4030 214,-
1000 x 700 1000 x 694	MPK3041 450,-	MPK4041 304,-	MPK3042 486,-	MPK4042 337,-	MPK3043 497,-	MPK4043 350,-	MPK3044 484,-	MPK4044 336,-	MPK3045 496,-	MPK4045 349,-	MPK3040 367,-	MPK4040 216,-
1000 x 800 1000 x 794	MPK3051 459,-	MPK4051 312,-	MPK3052 497,-	MPK4052 353,-	MPK3053 511,-	MPK4053 365,-	MPK3054 504,-	MPK4054 359,-	MPK3055 513,-	MPK4055 367,-	MPK3050 370,-	MPK4050 219,-
1250 x 500 1250 x 494	MPK3061 447,-	MPK4061 300,-	MPK3062 479,-	MPK4062 334,-	MPK3063 493,-	MPK4063 346,-	MPK3064 487,-	MPK4064 339,-	MPK3065 490,-	MPK4065 342,-	MPK3060 365,-	MPK4060 214,-
1250 x 600 1250 x 594	MPK3071 461,-	MPK4071 314,-	MPK3072 494,-	MPK4072 349,-	MPK3073 502,-	MPK4073 356,-	MPK3074 497,-	MPK4074 353,-	MPK3075 509,-	MPK4075 363,-	MPK3070 367,-	MPK4070 216,-
1250 x 700 1250 x 694	MPK3081 475,-	MPK4081 331,-	MPK3082 482,-	MPK4082 365,-	MPK3083 525,-	MPK4083 380,-	MPK3084 511,-	MPK4084 365,-	MPK3085 525,-	MPK4085 380,-	MPK3080 370,-	MPK4080 219,-
1250 x 800 1250 x 794	MPK3091 487,-	MPK4091 337,-	MPK3092 524,-	MPK4092 376,-	MPK3093 541,-	MPK4093 390,-	MPK3094 548,-	MPK4094 400,-	MPK3095 537,-	MPK4095 386,-	MPK3090 376,-	MPK4090 226,-
1500 x 600 1500 x 594	MPK3101 489,-	MPK4101 337,-	MPK3102 529,-	MPK4102 379,-	MPK3103 540,-	MPK4103 385,-	MPK3104 541,-	MPK4104 387,-	MPK3105 543,-	MPK4105 390,-	MPK3100 380,-	MPK4100 225,-
1500 x 700 1500 x 694	MPK3111 501,-	MPK4111 348,-	MPK3112 543,-	MPK4112 388,-	MPK3113 556,-	MPK4113 407,-	MPK3114 554,-	MPK4114 404,-	MPK3115 556,-	MPK4115 407,-	MPK3110 382,-	MPK4110 226,-
1500 x 800 1500 x 794	MPK3121 506,-	MPK4121 354,-	MPK3122 563,-	MPK4122 410,-	MPK3123 576,-	MPK4123 420,-	MPK3124 584,-	MPK4124 431,-	MPK3125 584,-	MPK4125 431,-	MPK3120 385,-	MPK4120 228,-
1500 x 1000 1500 x 994	MPK3131 541,-	MPK4131 381,-	MPK3132 621,-	MPK4132 460,-	MPK3133 625,-	MPK4133 464,-	MPK3134 648,-	MPK4134 489,-	MPK3135 652,-	MPK4135 492,-	MPK3130 400,-	MPK4130 237,-
1750 x 700 1750 x 694	MPK3141 € 525,-	MPK4141 365,-	MPK3142 577,-	MPK4142 416,-	MPK3143 594,-	MPK4143 437,-	MPK3144 597,-	MPK4144 438,-	MPK3145 606,-	MPK4145 445,-	MPK3140 394,-	MPK4140 231,-
1750 x 800 1750 x 794	MPK3151 € 551,-	MPK4151 390,-	MPK3152 603,-	MPK4152 442,-	MPK3153 613,-	MPK4153 451,-	MPK3154 628,-	MPK4154 467,-	MPK3155 634,-	MPK4155 475,-	MPK3150 397,-	MPK4150 235,-
1750 x 1000 1750 x 994	MPK3161 € 582,-	MPK4161 418,-	MPK3162 643,-	MPK4162 481,-	MPK3163 655,-	MPK4163 492,-	MPK3164 695,-	MPK4164 533,-	MPK3165 681,-	MPK4165 518,-	MPK3160 408,-	MPK4160 240,-
2000 x 700 2000 x 694	MPK3171 € 554,-	MPK4171 391,-	MPK3172 607,-	MPK4172 444,-	MPK3173 628,-	MPK4173 465,-	MPK3174 629,-	MPK4174 466,-	MPK3175 647,-	MPK4175 486,-	MPK3170 403,-	MPK4170 236,-
2000 x 800 2000 x 794	MPK3181 € 565,-	MPK4181 404,-	MPK3182 610,-	MPK4182 476,-	MPK3183 648,-	MPK4183 487,-	MPK3184 666,-	MPK4184 503,-	MPK3185 676,-	MPK4185 512,-	MPK3180 406,-	MPK4180 238,-
2000 x 1000 2000 x 994	MPK3191 € 591,-	MPK4191 427,-	MPK3192 685,-	MPK4192 521,-	MPK3193 702,-	MPK4193 540,-	MPK3194 734,-	MPK4194 573,-	MPK3195 725,-	MPK4195 561,-	MPK3190 413,-	MPK4190 244,-

10 Farben preisgleich

Bitte jede Bestell-Nr. mit Farb-Nr. ergänzen.

- KRIEG graugrün HF 0001
- resedagrün RAL 6011
- lichtgrau RAL 7035
- lichtblau RAL 5012
- rubinrot RAL 3003
- wasserblau RAL 5021
- anthrazit RAL 7016
- rotorange RAL 2001
- brillantblau RAL 5007
- aluminiumähnlich RAL 9006

# Arbeitstischsystem MULTIPLAN Ergo K

Für den einfachen Wechsel der Arbeitshöhe



Tischelemente	Seite	Step
Grund- / Anbautische Standard	26	1
Grund- / Anbautische Spezial	28	
Grundtisch Ergo K	30	
Grundtisch Ergo E	32	
Großformatische Spezial	34	
Tischverkettungen	35	
Grundtische Mobil	36	
Komplett-Angebote Standard	38	



von 700 mm bis 1100 mm  
zzgl. Tischplattenstärke

## Ihre Vorteile



- Stufenlose Handkurbel-Hydraulik-Höhenverstellung von 700-1100 mm
- Optimal zur einfachen Umstellung von sitzender zu stehender Tätigkeit
- Handkurbel zur Stoßsicherheit abklappbar
- Äußerst stabiles und langlebiges, selbsttragendes Gestell, in 10 Farben preisgleich

## Arbeitstisch MULTIPLAN Ergo K

Einfache Höhenverstellung durch Handkurbel. Robuste Hydraulik mit 4 Lineareinheiten. Hubgeschwindigkeit 5 mm pro Kurbelumdrehung. Umgebungstemperatur 0 - 40°.

Positionierung der Handkurbel standardmäßig rechts. Stahlprofilrahmen, C-Profil 66 x 63 mm und 70 mm hohe Zargen. Grundeinheit mit 2 Fußrahmen und 2 Zargen. Anbautische nur auf Anfrage möglich.

Kombination aus Gehäuse-Unterbau und Einzelschubfach nicht möglich. Gehäuse-Unterbauten direkt mitbestellen (siehe Seite 40), Nachrüstung nur auf Anfrage.

### KRIEG-Tipp:

Sollten Sie einen anderen Höhenverstellungsbereich benötigen, so ist eine Anpassung der Starthöhe durch unser Konstruktionsteam möglich (z.B.: 900-1300 mm). Die minimale Starthöhe beträgt 700 mm.

Tragkraft bei gleichmäßiger Lastverteilung 450 kg

## Ergonomie Tipp

### Die richtige Arbeitshöhe

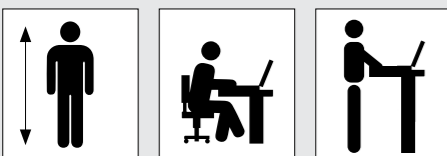

Körpergröße	Empfohlene Tischhöhe	Empfohlene Steharbeitsplatz
m	Sitzarbeitsplatz mm	Steharbeitsplatz mm
1,60	720	900
1,65	725	950
1,70	730	1000
1,75	750	1025
1,80	770	1050
1,85	790	1075
1,90	810	1100



Inkl. Stellfüße für einen stabilen Stand. Mit 10 mm möglichem Bodenausgleich. Rundfuß-Ø 50 mm.



Abklappbare Handkurbel kein Anstoßen und hängen bleiben an der Kurbel.

## Zubehör

### Seitenblenden extra, steckbar

- Lochrasterung 38 mm, zur optionalen Befestigung von Flaschenhalter, Werkzeughalter etc.
- Links oder rechts montierbar
- In Verbindung mit Zwischenböden nur auf Anfrage

Tischtiefe mm	700	800	1000
Seitenblenden	AZK0008	AZK0009	AZK0010
€	67,-	71,-	75,-



# Tischelemente MULTIPLAN Ergo K

Handkurbel-Hydraulik-Höhenverstellung von 700-1100 mm zzgl. Tischplatte

Mehr Tischplatten im WEB!  
[www.krieg-online.de](http://www.krieg-online.de)  
Arbeitsplatten

### Auf Anfrage

Tischgestell ohne Tischplatte



Weitere Tischplatten als Option finden Sie ab Seite 230

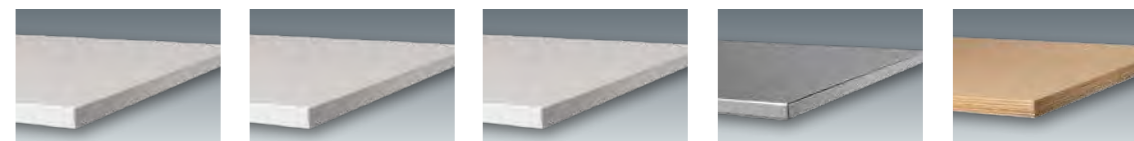

### Melamin lichtgrau

Weitgehend abrieb- und kratzfest, blendfrei. Beidseitige Melaminharzbeschichtung auf E1 Spanplatte, hellgrauer stofffester Kunststoff-Umleimer

Für Arbeiten ohne höheren mechanischen Anspruch

### Kunststoff lichtgrau

Abrieb-, kratz- und stofffest, blendfrei, strapazierfähig. 0,8 mm Melamin-Laminat auf E1 Spanplatte mit Gegenzug pressverleimt, hellgrauer stofffester Kunststoff-Umleimer

Für Montage und Laborarbeiten

### PVC Dekor weißgrau

Abriebfest, stoss- und schlagunempfindlich, rutschhemmend, strapazierfähig. Homogener PVC-Belag auf E1 Spanplatte mit Gegenzug pressverleimt, hellgrauer stofffester Kunststoff-Umleimer

Für mechanische Beanspruchung

### Blechbelag verzinkt

Abriebfest, stoss- und schlagfest, ölbeständig, widerstandsfähig. Aus 1,5 mm verzinktem Feinblech auf E1 Spanplatte aufgezogen. An den Längskanten u-förmig abgekantet

Für Lötarbeiten oder Arbeiten mit heißen Materialien

### Multiplex geölt

Abrieb- und stofffest, schlagbeständig, strapazierfähig. Kreuzweise wasserfest verleimt nach DIN 68705 IW 67, geschliffen und umweltschonend geölt. Gefaste Kanten.

Für eine hohe mechanische Beanspruchung

Ausführung	Melamin lichtgrau	Kunststoff lichtgrau	PVC Dekor weißgrau	Blechbelag verzinkt	Multiplex geölt
Tischplattenstärke mm	22	22	22	22	22
Ges.-Höhe Einheit mm	722-1122	722-1122	722-1122	722-1122	722-1122
	Grund	Grund	Grund	Grund	Grund
<b>B x T Gesamt</b>					
Tischgestell mm					
<b>1250 x 700</b>	MPK6001	MPK6002	MPK6003	MPK6004	MPK6005
1250 x 694	€ 1747,-	1784,-	1795,-	1784,-	1795,-
<b>1250 x 800</b>	MPK6011	MPK6012	MPK6013	MPK6014	MPK6015
1250 x 794	€ 1764,-	1803,-	1818,-	1827,-	1814,-
<b>1500 x 700</b>	MPK6021	MPK6022	MPK6023	MPK6024	MPK6025
1500 x 694	€ 1827,-	1868,-	1887,-	1882,-	1887,-
<b>1500 x 800</b>	TPK6031	MPK6032	MPK6033	MPK6034	MPK6035
1500 x 794	€ 1845,-	1900,-	1911,-	1920,-	1920,-
<b>1500 x 1000</b>	MPK6041	MPK6042	MPK6043	MPK6044	MPK6045
1500 x 994	€ 1891,-	1968,-	1973,-	1997,-	2001,-
<b>1750 x 700</b>	MPK6051	MPK6052	MPK6053	MPK6054	MPK6055
1750 x 694	€ 1903,-	1954,-	1976,-	1978,-	1985,-
<b>1750 x 800</b>	MPK6061	MPK6062	MPK6063	MPK6064	MPK6065
1750 x 794	€ 1943,-	1995,-	2002,-	2020,-	2025,-
<b>1750 x 1000</b>	MPK6071	MPK6072	MPK6073	MPK6074	MPK6075
1750 x 994	€ 1989,-	2051,-	2063,-	2105,-	2089,-
<b>2000 x 700</b>	MPK6081	MPK6082	MPK6083	MPK6084	MPK6085
2000 x 694	€ 1996,-	2046,-	2066,-	2067,-	2086,-
<b>2000 x 800</b>	MPK6091	MPK6092	MPK6093	MPK6094	MPK6095
2000 x 794	€ 2016,-	2088,-	2098,-	2115,-	2124,-
<b>2000 x 1000</b>	MPK6101	MPK6102	MPK6103	MPK6104	MPK6105
2000 x 994	€ 2061,-	2156,-	2169,-	2204,-	2195,-

Bitte jede Bestell-Nr. mit Farb-Nr. ergänzen.

KRIEG graugrün HF 0001

resedagrün RAL 6011

lichtgrau RAL 7035

lichtblau RAL 5012

rubinrot RAL 3003

wasserblau RAL 5021

anthrazit RAL 7016

rotorange RAL 2001

brillantblau RAL 5007

aluminiumähnlich RAL 9006



Tischelemente	Seite	Step
Grund- / Anbautische Standard	26	1
Grund- / Anbautische Spezial	28	
Grundtisch Ergo K	30	
Grundtisch Ergo E	32	
Großformatische Spezial	34	
Tischverklebungen	35	
Grundtische Mobil	36	
Komplett-Angebote Standard	38	

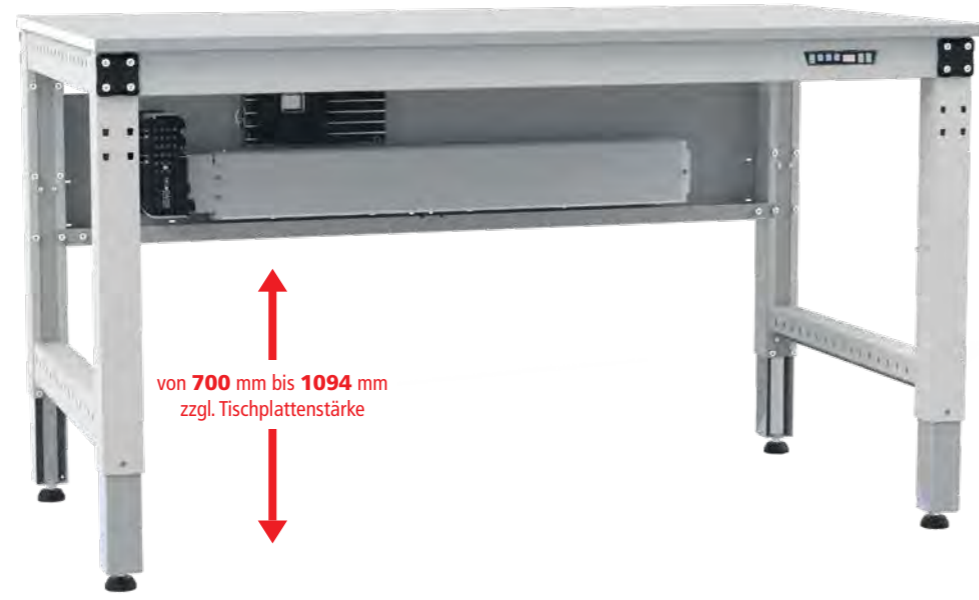

**Ihre Vorteile** +

- Stufenlose Elektro-Hydraulik-Höhenverstellung von 700-1094 mm
- Optimal zur einfachen Umstellung von sitzender zu stehender Tätigkeit
- Mit Memory-Funktion zur Speicherung von bis zu 4 Arbeitshöhen
- Äußerst stabiles und langlebiges, selbsttragendes Gestell, in 10 Farben preisgleich

**Arbeitstisch MULTIPLAN Ergo E**

Einfache Höhenverstellung durch Elektro-Hydraulik. Robuste Hydraulik mit 4 Lineareinheiten. Hubgeschwindigkeit 9 mm/s, Umgebungstemperatur 0 - 40°. Positionierung des Bedienfelds standardmäßig rechts. Stahlprofilrahmen, C-Profil 66 x 63 mm und 70 mm hohe Zargen.

Grundeinheit mit 2 Fußrahmen und 2 Zargen. Anbautische nur auf Anfrage möglich. Bis 700 mm Tischtiefe nur 1 Gehäuse montierbar, weiteres Einzelschubfach jedoch möglich.

Ab 800 mm Tischtiefe auch 2 Gehäuse möglich. Gehäuse-Unterbauten direkt mitbestellen, (siehe Seite 40) Nachrüstung nur auf Anfrage.

**KRIEG-Tipp:** i

Sollten Sie einen anderen Höhenverstellungsbereich benötigen, so ist eine Anpassung der Starthöhe durch unser Konstruktionsteam möglich (z.B.: 900-1294 mm). Die minimale Starthöhe beträgt 700 mm.

**Tragkraft bei gleichmäßiger Lastverteilung 600 kg**

**Ergonomie Tipp**

Die richtige Arbeitshöhe

Körpergröße	Empfohlene Tischhöhe	Empfohlene Steharbeitsplatz
1,60	720	900
1,65	725	950
1,70	730	1000
1,75	750	1025
1,80	770	1050
1,85	790	1075
1,90	810	1100



**Zubehör**

**Seitenblenden extra, steckbar**

- Lochrasterung 38 mm, zur optionalen Befestigung von Flaschenhalter, Werkzeughalter etc.
- Links oder rechts montierbar
- In Verbindung mit Zwischenböden nur auf Anfrage

Tischtiefe mm	700	800	1000
Seitenblenden	AZK0008	AZK0009	AZK0010
€	67,-	71,-	75,-



Mehr Tischplatten im WEB!  
[www.krieg-online.de](http://www.krieg-online.de)

Arbeitsplatten

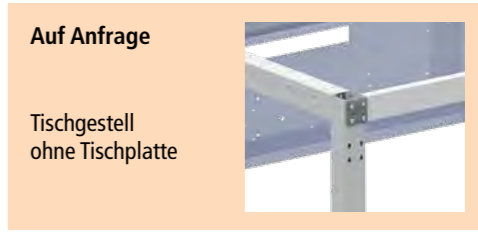

Weitere Tischplatten als Option finden Sie ab Seite 230

Material	Eigenschaften	Anwendung
Melamin lichtgrau	Weitgehend abrieb- und kratzfest, blendfrei. Beidseitige Melaminharzbeschichtung auf E1 Spanplatte, hellgrauer stofffester Kunststoff-Umleimer	Für Arbeiten ohne höheren mechanischen Anspruch
Kunststoff lichtgrau	Abrieb-, kratz- und stofffest, blendfrei, strapazierfähig. 0,8 mm Melamin-Laminat auf E1 Spanplatte mit Gegenzug pressverleimt, hellgrauer stofffester Kunststoff-Umleimer	Für Montage und Laborarbeiten
PVC Dekor weißgrau	Abriebfest, stoss- und schlagunempfindlich, rutschhemmend, strapazierfähig. Homogener PVC-Belag auf E1 Spanplatte mit Gegenzug pressverleimt, hellgrauer stofffester Kunststoff-Umleimer	Für mechanische Beanspruchung
Blechbelag verzinkt	Abriebfest, stoss- und schlagfest, ölbeständig, widerstandsfähig. Aus 1,5 mm verzinktem Feinblech auf E1 Spanplatte aufgezogen. An den Längskanten u-förmig abgekantet	Für Lötarbeiten oder Arbeiten mit heißen Materialien
Multiplex geölt	Abrieb- und stofffest, schlagbeständig, strapazierfähig. Kreuzweise wasserfest verleimt nach DIN 68705 IW 67, geschliffen und umweltschonend geölt. Gefaste Kanten.	Für eine hohe mechanische Beanspruchung

Ausführung	Melamin lichtgrau	Kunststoff lichtgrau	PVC Dekor weißgrau	Blechbelag verzinkt	Multiplex geölt
Tischplattenstärke mm	22	22	22	22	22
Ges.-Höhe Einheit mm	722-1116	722-1116	722-1116	722-1116	722-1116
	Grund	Grund	Grund	Grund	Grund
<b>B x T Gesamt</b>					
Tischgestell mm					
<b>1250 x 700</b>	MPK7001	MPK7002	MPK7003	MPK7004	MPK7005
1250 x 694	€ 2502,-	2540,-	2552,-	2540,-	2552,-
<b>1250 x 800</b>	MPK7011	MPK7012	MPK7013	MPK7014	MPK7015
1250 x 794	€ 2522,-	2557,-	2574,-	2582,-	2571,-
<b>1500 x 700</b>	MPK7021	MPK7022	MPK7023	MPK7024	MPK7025
1500 x 694	€ 2582,-	2627,-	2641,-	2637,-	2641,-
<b>1500 x 800</b>	MPK7031	MPK7032	MPK7033	MPK7034	MPK7035
1500 x 794	€ 2601,-	2655,-	2666,-	2675,-	2675,-
<b>1500 x 1000</b>	MPK7041	MPK7042	MPK7043	MPK7044	MPK7045
1500 x 994	€ 2646,-	2724,-	2728,-	2751,-	2755,-
<b>1750 x 700</b>	MPK7051	MPK7052	MPK7053	MPK7054	MPK7055
1750 x 694	€ 2659,-	2713,-	2733,-	2735,-	2742,-
<b>1750 x 800</b>	MPK7061	MPK7062	MPK7063	MPK7064	MPK7065
1750 x 794	€ 2699,-	2749,-	2756,-	2776,-	2782,-
<b>1750 x 1000</b>	MPK7071	MPK7072	MPK7073	MPK7074	MPK7075
1750 x 994	€ 2745,-	2806,-	2819,-	2860,-	2845,-
<b>2000 x 700</b>	MPK7081	MPK7082	MPK7083	MPK7084	MPK7085
2000 x 694	€ 2750,-	2802,-	2823,-	2824,-	2842,-
<b>2000 x 800</b>	MPK7091	MPK7092	MPK7093	MPK7094	MPK7095
2000 x 794	€ 2773,-	2844,-	2855,-	2873,-	2883,-
<b>2000 x 1000</b>	MPK7101	MPK7102	MPK7103	MPK7104	MPK7105
2000 x 994	€ 2817,-	2910,-	2925,-	2961,-	2952,-

- 10** Farben preisgleich
- Bitte jede Bestell-Nr. mit Farb-Nr. ergänzen.
- KRIEG graugrün HF 0001
  - resedagrün RAL 6011
  - lichtgrau RAL 7035
  - lichtblau RAL 5012
  - rubinrot RAL 3003
  - wasserblau RAL 5021
  - anthrazit RAL 7016
  - rotorange RAL 2001
  - brillantblau RAL 5007
  - aluminiumähnlich RAL 9006

# Arbeitstischsystem MULTIPLAN Großformat Spezial

Großformatische bis 3000 mm Tischbreite und 1200 mm Tischtiefe



Tischelemente	Seite	Step
Grund- / Anbautische Standard	26	1
Grund- / Anbautische Spezial	28	
Grundtisch Ergo K	30	
Grundtisch Ergo E	32	
Großformatische Spezial	34	
Tischverkettungen	35	
Grundtische Mobil	36	
Komplett-Angebote Standard	38	

## Ihre Vorteile

- Großflächiger Arbeitsraum für Geräte, Maschinen, Textil und sonstige Anforderungen.
- Kein störender Zwischenfußrahmen bei Großformatischen abhängig von der Belastung und Tischabmessung. Individuelle auf Ihre Anwendung angepasste Konstruktion der Tischgröße.
- Sehr hoher Höheneinstellbereich von 407 mm (698–1105 mm), stufenlos, Höhe zzgl. Tischplattenstärke.

## MULTIPLAN Großformat Spezial

Stahlprofilrahmen, C-Profil 66 x 63 mm und 70 mm hohe Zargen.  
Grundeinheit mit 2 Fußrahmen und 2 Zargen, Anbaueinheit mit 1 Fußrahmen und 2 Zargen.  
Kunststoff-Tellerfüße zur Bodenschonung.

### Tragkraft bei gleichmäßiger Lastverteilung:

Tischbreite mm	2000	2500	3000
Traglast kg	600	500	400
Punktlast kg	400	350	300

### Wir konstruieren Ihren optimalen Großformat-Arbeitstisch.

Ist Ihre gewünschte Tischgröße nicht dabei? Kein Problem.  
Fragen Sie einfach an und Sie erhalten umgehend Ihr individuell auf Sie kalkuliertes Sonderangebot.

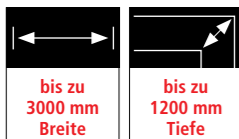

von 698 mm bis 1105 mm  
zzgl. Tischplattenstärke

**Plattenbeschreibung auf Seite 33**  
Weitere Tischplatten als Option finden Sie ab Seite 230

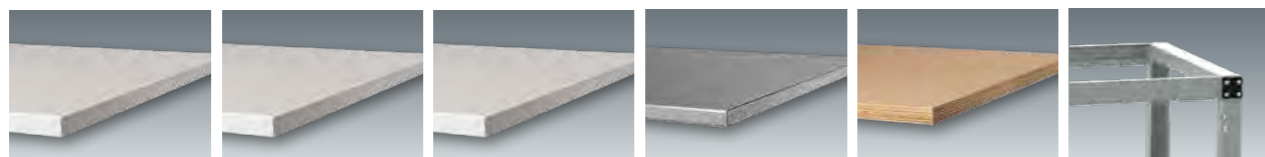

Ausführung Tischplattenstärke mm Ges.-Höhe Einheit mm	Melamin lichtgrau 22 720-1127		Kunststoff lichtgrau 22 720-1127		PVC Dekor weißgrau 22 720-1127		Blechbelag verzinkt 22 720-1127		Multiplex geölt 22 720-1127		ohne Tischplatte 698-1105	
	Grund	Anbau	Grund	Anbau	Grund	Anbau	Grund	Anbau	Grund	Anbau	Grund	Anbau
<b>BxT Gesamt</b> Tischgestell mm												
<b>2000 x 1200</b> 2000 x 1190	MPK3201 709,-	MPK4201 514,-	MPK3202 814,-	MPK4202 623,-	MPK3203 840,-	MPK4203 646,-	MPK3204 886,-	MPK4204 498,-	MPK3205 897,-	MPK4205 705,-	MPK3200 503,-	MPK4200 304,-
<b>2500 x 800</b> 2500 x 790	MPK3211 658,-	MPK4211 477,-	MPK3212 754,-	MPK4212 575,-	MPK3213 761,-	MPK4213 582,-	MPK3214 789,-	MPK4214 608,-	MPK3215 Auf Anfrage	MPK4215 Auf Anfrage	MPK3210 460,-	MPK4210 275,-
<b>2500 x 1000</b> 2500 x 990	MPK3221 709,-	MPK4221 520,-	MPK3222 814,-	MPK4222 627,-	MPK3223 842,-	MPK4223 651,-	MPK3224 884,-	MPK4224 695,-	MPK3225 Auf Anfrage	MPK4225 Auf Anfrage	MPK3220 484,-	MPK4220 290,-
<b>2500 x 1200</b> 2500 x 1190	MPK3231 787,-	MPK4231 581,-	MPK3232 904,-	MPK4232 699,-	MPK3233 949,-	MPK4233 744,-	MPK3234 1010,-	MPK4234 802,-	MPK3235 Auf Anfrage	MPK4235 Auf Anfrage	MPK3230 537,-	MPK4230 323,-
<b>3000 x 800</b> 3000 x 790	MPK3241 702,-	MPK4241 518,-	MPK3242 825,-	MPK4242 641,-	MPK3243 831,-	MPK4243 649,-	MPK3244 869,-	MPK4244 685,-	MPK3245 Auf Anfrage	MPK4245 Auf Anfrage	MPK3240 468,-	MPK4240 281,-
<b>3000 x 1000</b> 3000 x 990	MPK3251 759,-	MPK4251 568,-	MPK3252 884,-	MPK4252 694,-	MPK3253 923,-	MPK4253 731,-	MPK3254 975,-	MPK4254 786,-	MPK3255 Auf Anfrage	MPK4255 Auf Anfrage	MPK3250 493,-	MPK4250 297,-
<b>3000 x 1200</b> 3000 x 1190	MPK3261 861,-	MPK4261 650,-	MPK3262 991,-	MPK4262 779,-	MPK3263 1052,-	MPK4263 842,-	MPK3264 1129,-	MPK4264 915,-	MPK3265 Auf Anfrage	MPK4265 Auf Anfrage	MPK3260 561,-	MPK4260 342,-

# MULTIPLAN Verkettungselement für Winkel- und Gruppenarbeitsplätze



Winkelkombination (Abb. Beispieldarstellung)

## Ihre Vorteile

- Verkettungslösung für Winkel- und Gruppenarbeitsplätze.
- Effektive Nutzung des vorhandenen Arbeitsraumes.
- Keine Störung der Beinfreiheit.

Bei Eigenbohrung ist auch eine nachträgliche Ergänzung Ihres Arbeitstisches möglich.  
Sprechen Sie uns an.

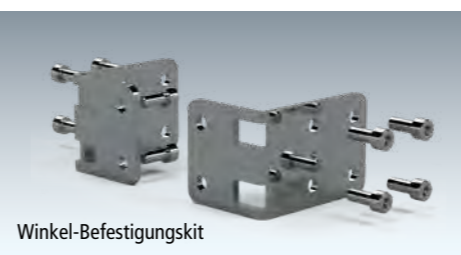

Winkel-Befestigungskit

## So bestellen Sie sich Ihre Winkelkombination MULTIPLAN

1	2	3
Grundtisch auswählen	Anbautisch auswählen	Befestigungskit bestellen
Standard.....27 Spezial.....29 Großformat Spezial.....34	Standard.....27 Spezial.....29 Großformat Spezial.....34	AUK0030 €109,-

## Winkelkombination, Raumlösung, U-Linien und mehr!

Gerne realisieren wir gemeinsam mit Ihnen eine optimale Winkelkombinationslösung.



Egal ob es hierbei um die effiziente Ausnutzung Ihrer vorhandenen Räume geht oder Sie eine Montage- oder Verpackungslinie zur Optimierung Ihres Arbeitsablauf einführen wollen!

Hierzu schauen wir uns gerne die Sachlage vor Ort an oder beraten Sie Im Zweifel auch ausführlich telefonisch.

Fordern Sie uns!



Winkelkombination in U-Linie (Abb. Beispieldarstellung)

10

Farben preisgleich

Bitte jede Bestell-Nr. mit Farb-Nr. ergänzen.

KRIEG graugrün HF 0001

resedagrün RAL 6011

lichtgrau RAL 7035

lichtblau RAL 5012

rubinrot RAL 3003

wasserblau RAL 5021

anthrazit RAL 7016

rotorange RAL 2001

brillantblau RAL 5007

aluminiumähnlich RAL 9006

Tischelemente	Seite	Step
Grund- / Anbautische Standard	26	1
Grund- / Anbautische Spezial	28	
Grundtisch Ergo K	30	
Grundtisch Ergo E	32	
Großformattische Spezial	34	
Tischverkettungen	35	
Grundtische Mobil	36	
Komplett-Angebote Standard	38	

von 698 mm bis 963 mm  
zzgl. Tischplattenstärke

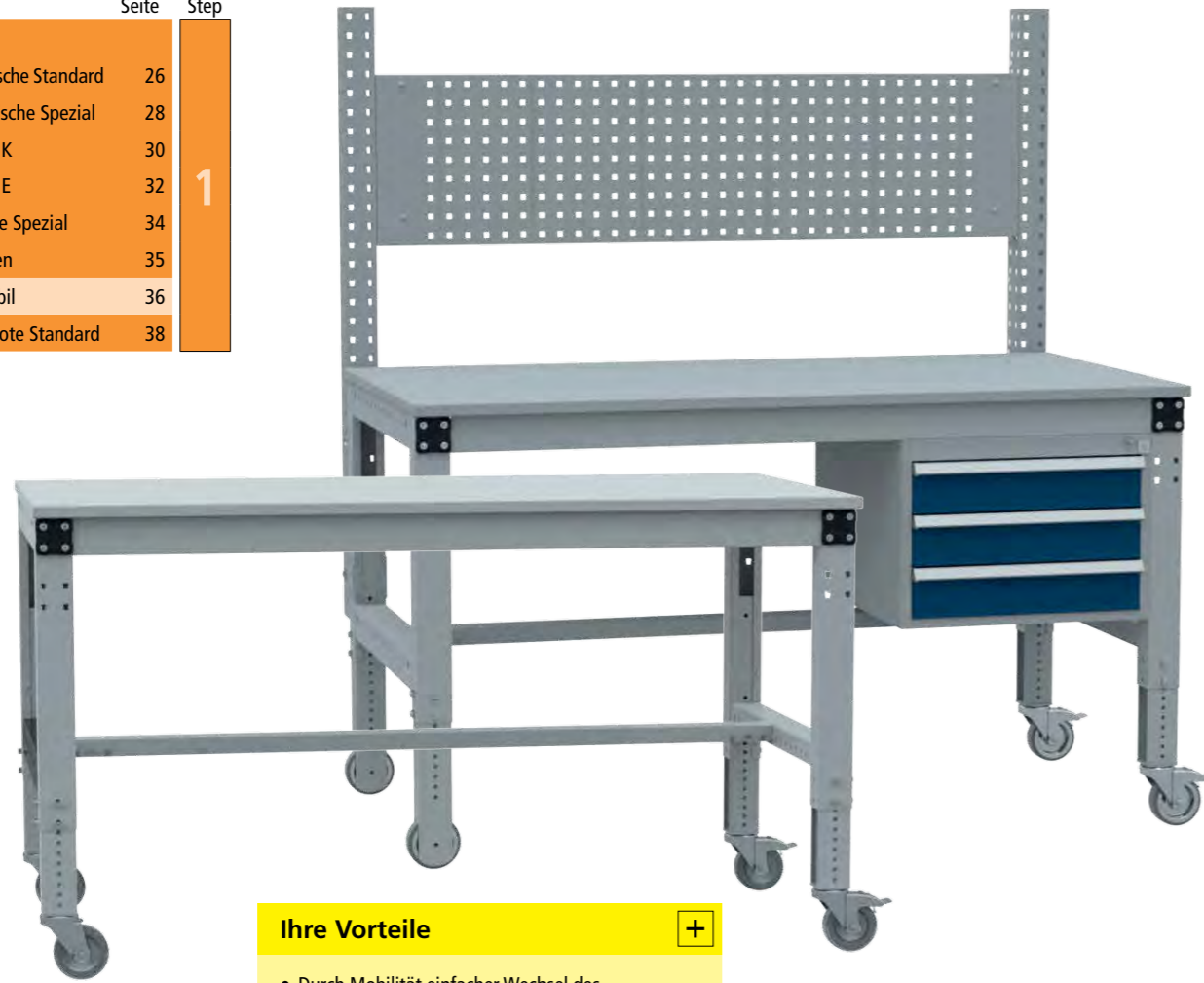

- ### Ihre Vorteile +
- Durch Mobilität einfacher Wechsel des Arbeitsstandortes, kein Ab- und Aufbau nötig.
  - Keine unerwünschte Veränderung der Grundhöhe, hoher Höheneinstellungsbereich im 19 mm Raster von 698-963 mm zzgl. Tischplattenstärke.
  - Äußerst stabiles und langlebiges, selbsttragendes Gestell, hochwertig pulverbeschichtet in 10 Farben preisgleich.

Tragkraft bei gleichmäßiger Lastverteilung 500 kg

## Arbeitstische MULTIPLAN Mobil

Stahlprofilrahmen, C-Profil 66 x 63 mm und 70 mm hohe Zargen.

Grundeinheit mit 2 Fußrahmen und 2 Zargen, Inkl. Querstabilisierungstrebe.

Elastik-Bereifung, mit Kugellagerung für leichten Lauf, Ø 100 x 35 mm.

### Rollenausstattung 1

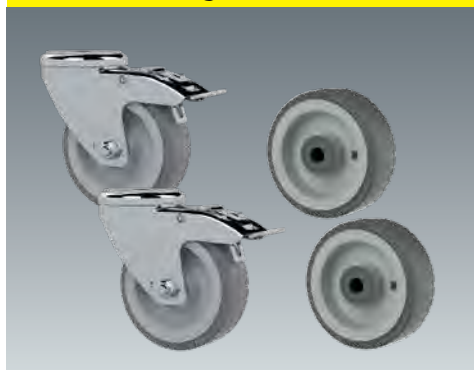

**Rollensatz 1**  
Für einen guten Geradelauf  
4 x Lenkrollen mit Feststeller,  
2 x Bockrollen

### Rollenausstattung 2



**Rollensatz 2**  
Für eine hohe Wendigkeit  
4 x Lenkrollen  
davon 2 x mit Feststeller

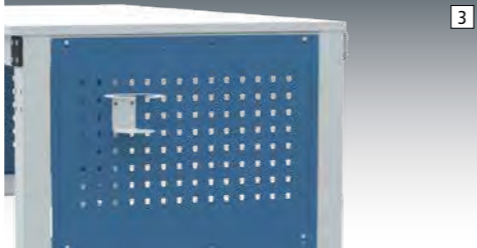

- ### Seitenblenden, extra
- Lochraasterung 38 mm, zur optionalen Befestigung von Flaschenhalter, Werkzeughalter etc.
  - Links oder rechts montierbar
  - In Verbindung mit Zwischenböden nur auf Anfrage

Tischtiefe mm		500	600	700	800	1000
	AZ 0011	AZ 0012	AZ 0013	AZ 0014	AZ 0015	
€	56,-	58,-	61,-	64,-	67,-	

Weitere Tischplatten als Option finden Sie ab Seite 230

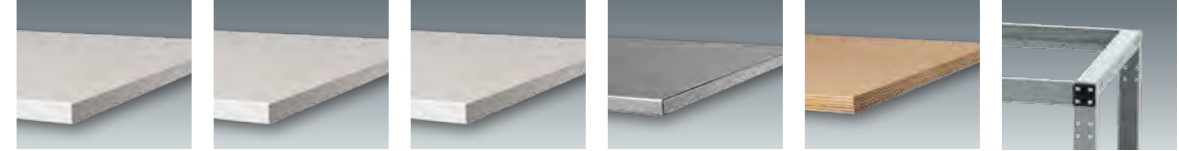

- Melamin lichtgrau**  
Weitgehend abrieb- und kratzfest, blendfrei. Beidseitige Melaminharzbeschichtung auf E1 Spanplatte, hellgrauer stossfester Kunststoff-Umleimer
- Kunststoff lichtgrau**  
Abrieb-, kratz- und stossfest, blendfrei, strapazierfähig. 0,8 mm Melamin-Laminat auf E1 Spanplatte mit Gegenzug pressverleimt, hellgrauer stossfester Kunststoff-Umleimer
- PVC Dekor weißgrau**  
Abriebfest, stoss- und schlagunempfindlich, rutschhemmend, strapazierfähig. Homogener PVC-Belag auf E1 Spanplatte mit Gegenzug pressverleimt, hellgrauer stossfester Kunststoff-Umleimer
- Blechbelag verzinkt**  
Abriebfest, stoss- und schlagfest, ölbeständig, widerstandsfähig. Aus 1,5 mm verzinktem Feinblech auf E1 Spanplatte aufgezogen. An den Längskanten u-förmig abkantet
- Multiplex geölt**  
Abrieb- und stossfest, schlagbeständig, strapazierfähig. Kreuzweise wasserfest verleimt nach DIN 68705 IW 67, geschliffen und umweltschonend geölt. Gefaste Kanten.
- Ohne Tischplatte**  
Beschreibung auf Seite 36

- Für Arbeiten ohne höheren mechanischen Anspruch
- Für Montage und Laborarbeiten
- Für mechanische Beanspruchung
- Für Lötarbeiten oder Arbeiten mit heißen Materialien
- Für eine hohe mechanische Beanspruchung

Ausführung Tischplattenstärke mm Ges.-Höhe Einheit mm	Melamin lichtgrau 22 720-985		Kunststoff lichtgrau 22 720-985		PVC Dekor weißgrau 22 720-985		Blechbelag verzinkt 22 720-985		Multiplex geölt 22 720-985		Ohne Tischplatte 698-963	
	Rollenausstattung		Rollenausstattung		Rollenausstattung		Rollenausstattung		Rollenausstattung		Rollenausstattung	
	1	2	1	2	1	2	1	2	1	2	1	2
<b>BxT Gesamt</b>												
<b>Tischgestell mm</b>												
750 x 500	MPK3301	MPK4301	MPK3302	MPK4302	MPK3303	MPK4303	MPK3304	MPK4304	MPK3305	MPK4305	MPK3300	MPK4300
750 x 490	€ 708,-	682,-	728,-	705,-	730,-	708,-	731,-	709,-	741,-	720,-	649,-	626,-
750 x 600	MPK3311	MPK4311	MPK3312	MPK4312	MPK3313	MPK4313	MPK3314	MPK4314	MPK3315	MPK4315	MPK3310	MPK4310
750 x 590	€ 714,-	688,-	735,-	713,-	737,-	714,-	736,-	714,-	751,-	725,-	651,-	628,-
1000 x 500	MPK3321	MPK4321	MPK3322	MPK4322	MPK3323	MPK4323	MPK3324	MPK4324	MPK3325	MPK4325	MPK3320	MPK4320
1000 x 490	€ 720,-	695,-	741,-	720,-	749,-	723,-	741,-	720,-	756,-	731,-	651,-	628,-
1000 x 600	MPK3331	MPK4331	MPK3332	MPK4332	MPK3333	MPK4333	MPK3334	MPK4334	MPK3335	MPK4335	MPK3330	MPK4330
1000 x 590	€ 724,-	702,-	752,-	729,-	757,-	733,-	747,-	723,-	761,-	737,-	653,-	630,-
1000 x 700	MPK3341	MPK4341	MPK3342	MPK4342	MPK3343	MPK4343	MPK3344	MPK4344	MPK3345	MPK4345	MPK3340	MPK4340
1000 x 690	€ 752,-	711,-	785,-	741,-	798,-	757,-	784,-	740,-	797,-	756,-	676,-	632,-
1000 x 800	MPK3351	MPK4351	MPK3352	MPK4352	MPK3353	MPK4353	MPK3354	MPK4354	MPK3355	MPK4355	MPK3350	MPK4350
1000 x 790	€ 775,-	718,-	814,-	757,-	827,-	770,-	821,-	762,-	829,-	773,-	695,-	634,-
1250 x 500	MPK3361	MPK4361	MPK3362	MPK4362	MPK3363	MPK4363	MPK3364	MPK4364	MPK3365	MPK4365	MPK3360	MPK4360
1250 x 490	€ 760,-	708,-	794,-	737,-	805,-	753,-	799,-	744,-	802,-	750,-	685,-	630,-
1250 x 600	MPK3371	MPK4371	MPK3372	MPK4372	MPK3373	MPK4373	MPK3374	MPK4374	MPK3375	MPK4375	MPK3370	MPK4370
1250 x 590	€ 787,-	723,-	814,-	752,-	827,-	763,-	824,-	760,-	834,-	771,-	702,-	636,-
1250 x 700	MPK3381	MPK4381	MPK3382	MPK4382	MPK3383	MPK4383	MPK3384	MPK4384	MPK3385	MPK4385	MPK3380	MPK4380
1250 x 690	€ 809,-	749,-	848,-	786,-	859,-	798,-	848,-	785,-	859,-	798,-	714,-	650,-
1250 x 800	MPK3391	MPK4391	MPK3392	MPK4392	MPK3393	MPK4393	MPK3394	MPK4394	MPK3395	MPK4395	MPK3390	MPK4390
1250 x 790	€ 827,-	764,-	855,-	796,-	883,-	819,-	890,-	828,-	883,-	821,-	728,-	665,-
1500 x 600	MPK3401	MPK4401	MPK3402	MPK4402	TPK3403	MPK4403	MPK3404	MPK4404	MPK3405	MPK4405	MPK3400	MPK4400
1500 x 590	€ 828,-	766,-	869,-	805,-	879,-	816,-	881,-	818,-	896,-	834,-	728,-	665,-
1500 x 700	MPK3411	MPK4411	MPK3412	MPK4412	MPK3413	MPK4413	MPK3414	MPK4414	MPK3415	MPK4415	MPK3410	MPK4410
1500 x 690	€ 844,-	779,-	885,-	821,-	900,-	836,-	898,-	834,-	923,-	857,-	732,-	667,-
1500 x 800	MPK3421	MPK4421	MPK3422	MPK4422	MPK3423	MPK4423	MPK3424	MPK4424	MPK3425	MPK4425	MPK3420	MPK4420
1500 x 790	€ 855,-	813,-	911,-	869,-	924,-	881,-	932,-	889,-	988,-	890,-	744,-	699,-
1500 x 1000	MPK3431	MPK4431	MPK3432	MPK4432	MPK3433	MPK4433	MPK3434	MPK4434	MPK3435	MPK4435	MPK3430	MPK4430
1500 x 990	€ 931,-	861,-	1011,-	942,-	1015,-	946,-	1040,-	970,-	999,-	933,-	801,-	731,-
1750 x 700	MPK3441	MPK4441	MPK3442	MPK4442	MPK3443	MPK4443	MPK3444	MPK4444	MPK3445	MPK4445	MPK3440	MPK4440
1750 x 690	€ 918,-	850,-	969,-	901,-	989,-	922,-	991,-	924,-	1025,-	958,-	799,-	729,-
1750 x 800	MPK3451	MPK4451	MPK3452	MPK4452	MPK3453	MPK4453	MPK3454	MPK4454	MPK3455	MPK4455	MPK3450	MPK4450
1750 x 790	€ 945,-	879,-	996,-	929,-	1005,-	938,-	1020,-	954,-	1027,-	962,-	801,-	731,-
1750 x 1000	MPK3461	MPK4461	MPK3462	MPK4462	MPK3463	MPK4463	MPK3464	MPK4464	MPK3465	MPK4465	MPK3460	MPK4460
1750 x 990	€ 968,-	900,-	1031,-	964,-	1044,-	973,-	1083,-	1015,-	1068,-	999,-	803,-	733,-
2000 x 700	MPK3471	MPK4471	MPK3472	MPK4472	MPK3473	MPK4473	MPK3474	MPK4474	MPK3475	MPK4475	MPK3470	MPK4470
2000 x 690	€ 945,-	879,-	996,-	929,-	1017,-	949,-	1018,-	949,-	1037,-	968,-	801,-	731,-
2000 x 800	MPK3481	MPK4481	MPK3482	MPK4482	MPK3483	MPK4483	MPK3484	MPK4484	MPK3485	MPK4485	MPK3480	MPK4480
2000 x 790	€ 956,-	888,-	1027,-	962,-	1039,-	969,-	1055,-	988,-	1065,-	996,-	803,-	733,-
2000 x 1000	MPK3491	MPK4491	MPK3492	MPK4492	MPK3493	MPK4493	MPK3494	MPK4494	MPK3495	MPK4495	MPK3490	MPK4490
2000 x 990	€ 977,-	908,-	1069,-	999,-	1088,-	1018,-	1120,-	1052,-	1110,-	1045,-	805,-	735,-

- KRIEG graugrün HF 0001
- resedagrün RAL 6011
- lichtgrau RAL 7035
- lichtblau RAL 5012
- rubinrot RAL 3003
- wasserblau RAL 5021
- anthrazit RAL 7016
- rotorange RAL 2001
- brillantblau RAL 5007
- alusalber ähnlich RAL 9006

Tischelemente	Seite	Step
Grund- / Anbautische Standard	26	1
Grund- / Anbautische Spezial	28	
Grundtisch Ergo K	30	
Grundtisch Ergo E	32	
Großformattische Spezial	34	
Tischverktettungen	35	
Grundtische Mobil	36	
Komplett-Angebote Standard	38	

### Komplett-Arbeitsstische MULTIPLAN Standard

Mit stufenloser Klemmschrauben-Höheneinstellung von 698-816 mm, Tischgesamtmaße B x T x H: 1500 x 800 x 720-838 mm. Stahlprofilrahmen, U-Profil 66 x 47 mm und 70 mm hohe Zargen.

Gestell selbsttragend, Tragkraft 800 kg. Kunststoff-Tellerfüße zur Schonung des Bodenbelags. Arbeitstischplatte Melamin lichtgrau 22 mm.

Komponentenfarben wie abgebildet, lichtgrau RAL 7035, brillantblau RAL 5007.

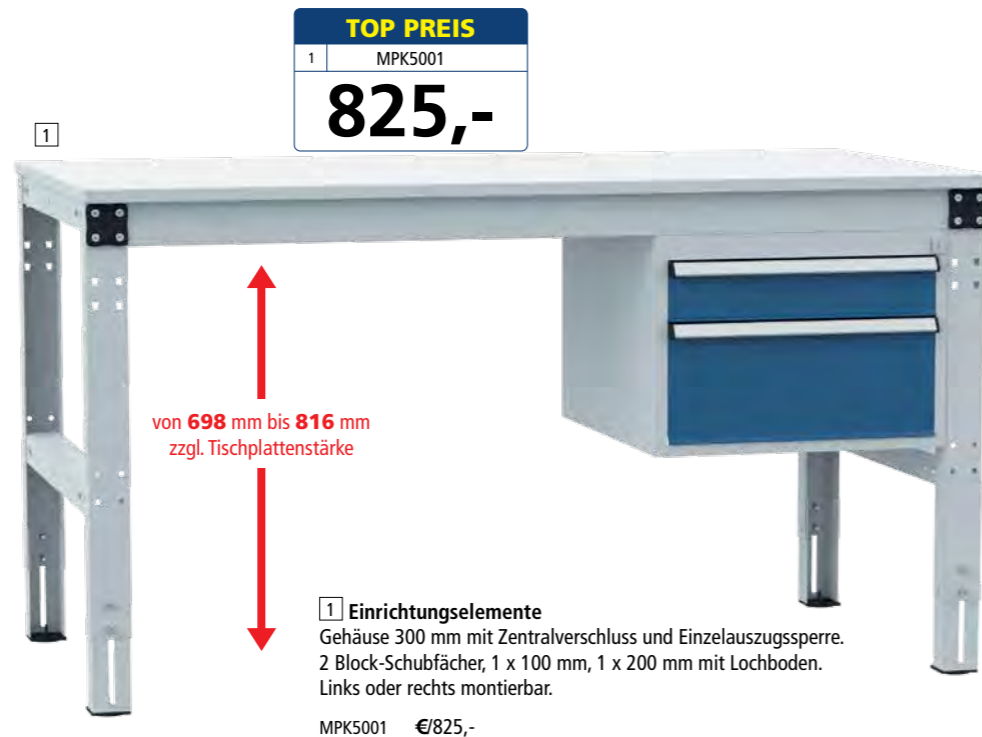

**TOP PREIS**  
 1 MPK5001  
**825,-**

von 698 mm bis 816 mm  
 zzgl. Tischplattenstärke

**1 Einrichtungselemente**  
 Gehäuse 300 mm mit Zentralverschluss und Einzelauszugssperre.  
 2 Block-Schubfächer, 1 x 100 mm, 1 x 200 mm mit Lochboden.  
 Links oder rechts montierbar.

MPK5001 €825,-



**2 Einrichtungselemente**  
 Einzelschubfach mit Lochboden und Schloss.  
 Schubfachhöhe 150 mm.  
 Links oder rechts montierbar.

MPK5002 €552,-



**3 Einrichtungselemente**  
 Gehäuse 300 mm mit Zentralverschluss und Einzelauszugssperre. 3 Block-Schubfächer, 3 x 100 mm mit Lochboden, links oder rechts montierbar.

MPK5003 €880,-



**4 Einrichtungselemente**  
 Gehäuse 300 mm mit Zentralverschluss und Einzelauszugssperre. 3 Block-Schubfächer, 1 x 50 mm, 1 x 100 mm, 1 x 150 mm mit Lochboden, links oder rechts montierbar.

MPK5004 €884,-



**5 Einrichtungselemente**  
 Gehäuse 500 mm mit Zentralverschluss und Einzelauszugssperre.  
 5 Block-Schubfächer, 5 x 100 mm mit Lochboden.  
 Links oder rechts montierbar.

MPK5005 €1056,-



**6 Einrichtungselemente**  
 Gehäuse 500 mm mit Zentralverschluss und Einzelauszugssperre.  
 4 Block-Schubfächer, 1 x 50 mm, 1 x 100 mm, 1 x 150 mm, 1 x 200 mm mit Lochboden, links oder rechts montierbar.

MPK5006 €1011,-

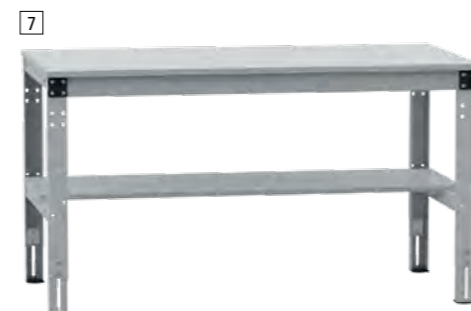

**7 Einrichtungselemente**  
 Zwischenboden aus Melamin, 19 mm stark lichtgrau, grauer Umleimer.  
 B x T : 1500 x 500 mm

MPK5007 €513,-



**8 Einrichtungselemente**  
 Aufbauportal mit Ausleger, Nutzhöhe 1254 mm.  
 T5 2x39 W Leuchte  
 Gerätebrücke Nutztiefe 350 mm  
 Neigbare Ablagekonsole, Nutztiefe 345 mm

MPK5013 €1679,-



**9 Einrichtungselemente Aufbauportal mit Ausleger**  
 Nutzhöhe 1254 mm.  
 T5 2x39 W Leuchte, Neigbare Ablagekonsole, Nutztiefe 345 mm  
 Lochplatte, Nutzhöhe 342 mm.  
 Gehäuse 300 mm mit Zentralverschluss und Einzelauszugssperre. 2 Block-Schubfächer, 1 x 100 mm, 1 x 200 mm mit Lochboden, links oder rechts montierbar.

MPK5012 €2017,-



**10 Einrichtungselemente**  
 Stahl-Ablageboard mit Konsolenträger  
 Tragkraft Board 80 kg, 200 mm tief.  
 Serienmässig mit Anschlagleiste.

MPK5010 €526,-



**11 Einrichtungselemente**  
 2 Aufbausäulen, Nutzhöhe 720 mm.  
 Gerätebrücke Nutztiefe 350 mm.

MPK5009 €774,-



**12 Einrichtungselemente**  
 2 Aufbausäulen, Nutzhöhe 720 mm.  
 Neigbare Ablagekonsole, Nutztiefe 345 mm.  
 Lochplatte, Nutzhöhe 342 mm.

TPK1891 €623,-

	Seite	Step
Tischelemente	26	1
<b>Unterbauten</b>		<b>2</b>
Komplett Gehäuse-Unterbauten	40	
Mobile Schubfachschränke	42	
Individuelle Gehäuse-Unterbauten	44	
Schubfach-Unterteilungen	46	
Fußstützen	48	
Zwischenböden	49	
Aufbauportale	50	3
Arbeitsplatzbeleuchtung	52	4
Energiebereitstellung	56	5
Werkzeugbereitstellung	58	6
Informationsbereitstellung	64	7
Materialbereitstellung	66	8
Materialtransport	72	9



### Komplett Gehäuse-Unterbauten

Massive, verstärkte Stahlblech-Konstruktion bis 200 kg belastbar.  
 Zylinderschloss mit 2 Schlüsseln.  
 Schubfächer 80 % ausziehbar, bis 35 kg belastbar.  
 Große Griffleiste mit Etikett.  
 Gehäuse, Türen und Schubfächer einfarbig.  
 Serienmäßig mit Zentralverschluss und Einzelauszugssperre, verhindert das unbeabsichtigte, gleichzeitige Öffnen von mehreren Schubfächern.



#### Gehäuse-Unterbauten für MULTIPLAN Mobil

Standardmäßig mit zusätzlicher Schubfachsicherung zur Verhinderung des unbeabsichtigten Herauslaufens der Schubfächer während der Bewegung des Tisches.



Komplett Gehäuse- Unterbauten serienmäßig in 10 Farboptionen erhältlich!

Alle RAL Farben auf Anfrage möglich!

### Komplett Gehäuse-Unterbauten, Nutzhöhe 300 mm



Tischtiefe	mm	Für Tische Stationär	Mobil
700		AZK1000	AZK1003
€		504,-	623,-
800		AZK1001	AZK1004
€		509,-	624,-
1000		AZK1002	AZK1005
€		514,-	633,-

1 Gesamt B x T x H: 500 x 580 x 360 mm  
 Einrichtungselemente:  
 3 Schubfächer mit Lochboden: 3 x 100 mm



Tischtiefe	mm	Für Tische Stationär	Mobil
700		AZK1006	AZK1009
€		511,-	627,-
800		AZK1007	AZK1010
€		513,-	629,-
1000		AZK1008	AZK1011
€		521,-	640,-

2 Gesamt B x T x H: 500 x 580 x 360 mm  
 Einrichtungselemente:  
 3 Schubfächer mit Lochboden: 1 x 50 mm, 1 x 100 mm, 1 x 150 mm

## Unterbauten

### Komplett Gehäuse-Unterbauten, Nutzhöhe 300 mm



Tischtiefe	mm	Für Tische Stationär	Mobil
700		AZK1012	AZK1015
€		448,-	565,-
800		AZK1013	AZK1016
€		451,-	567,-
1000		AZK1014	AZK1017
€		460,-	580,-

3 Gesamt B x T x H: 500 x 580 x 360 mm  
 Einrichtungselemente:  
 2 Schubfächer mit Lochboden: 1 x 100 mm, 1 x 200 mm



Tischtiefe	mm	Für Tische Stationär	Mobil
700		AZK1018	AZK1021
€		450,-	565,-
800		AZK1019	AZK1022
€		454,-	568,-
1000		AZK1020	AZK1023
€		461,-	580,-

4 Gesamt B x T x H: 500 x 580 x 360 mm  
 Einrichtungselemente:  
 2 Schubfächer mit Lochboden: 2 x 150 mm



Tischtiefe	mm	Türanschlag	
		links	rechts
700		AZK1024	AZK1027
€		370,-	370,-
800		AZK1025	AZK1028
€		373,-	373,-
1000		AZK1026	AZK1029
€		379,-	379,-

5 Gesamt B x T x H: 500 x 580 x 360 mm  
 Einrichtungselemente:  
 1 Tür, 1 fester Einlegeboden

### Komplett Gehäuse-Unterbauten, Nutzhöhe 500 mm



Tischtiefe	mm	Für Tische Stationär
700		AZK1030
€		580,-
800		AZK1031
€		582,-
1000		AZK1032
€		585,-

6 Gesamt B x T x H: 500 x 580 x 560 mm  
 Einrichtungselemente:  
 3 Schubfächer mit Lochboden: 1 x 100 mm, 2 x 200 mm



Tischtiefe	mm	Für Tische Stationär
700		AZK1033
€		639,-
800		AZK1034
€		643,-
1000		AZK1035
€		647,-

7 Gesamt B x T x H: 500 x 580 x 560 mm  
 Einrichtungselemente:  
 4 Schubfächer mit Lochboden: 1 x 50 mm, 1 x 100 mm, 1 x 150 mm, 1 x 200 mm



Tischtiefe	mm	Für Tische Stationär
700		AZK1036
€		632,-
800		AZK1037
€		634,-
1000		AZK1038
€		639,-

8 Gesamt B x T x H: 500 x 580 x 560 mm  
 Einrichtungselemente:  
 4 Schubfächer mit Lochboden: 3 x 100 mm, 1 x 200 mm



Tischtiefe	mm	Für Tische Stationär
700		AZK1039
€		687,-
800		AZK1040
€		690,-
1000		AZK1041
€		695,-

9 Gesamt B x T x H: 500 x 580 x 560 mm  
 Einrichtungselemente:  
 5 Schubfächer mit Lochboden: 5 x 100 mm



Tischtiefe	mm	Für Tische Stationär
700		AZK1042
€		695,-
800		AZK1043
€		698,-
1000		AZK1044
€		702,-

10 Gesamt B x T x H: 500 x 580 x 560 mm  
 Einrichtungselemente:  
 5 Schubfächer mit Lochboden: 1 x 50 mm, 3 x 100 mm, 1 x 150 mm



Tischtiefe	mm	ohne Schloss	mit Schloss
700-1200		AZK1090	AZK1093
€		162,-	174,-

Kleinere Blendenhöhen siehe Seite 117 Nr. 7

11 Gesamt B x T x H: 460 x 580 x 150 mm  
 Einrichtungselemente:  
 mit oder ohne Schloss, 100% ausziehbar, Blendenhöhe 150 mm

### Hersteller-Extra



#### Bringen Sie Farbe in Ihren Betrieb!

Mit unserer umweltfreundlichen Lackieranlage geben wir unseren Unterbauten die Optik, die Sie wünschen.

In 10 Farben preisgleich!  
 Alle weiteren RAL Farben gegen einen nur geringen Aufpreis.

Wir freuen uns auf Ihre Anfrage!  
**+49 (0)7033 - 909 46 81**





Seite	Step
<b>Unterbauten</b>	
Komplett Gehäuse-Unterbauten	40
Mobile Schubfachschränke	42
Individuelle Gehäuse-Unterbauten	44
2	
Schubfach-Unterteilungen	46
Fußstützen	48
Zwischenböden	49

### Wir planen für Sie optimale Arbeitsplätze!

Gemeinsam mit Ihnen konzipieren wir Ihren Arbeitsplatz. Dabei wird auch die Übersicht und Ordnung nicht vernachlässigt.

Professionalität zeigt sich im Detail - und diese beginnt nicht zuletzt mit einer optimierten Unterbaulösung!

## Unterbauten

Mobile Schubfachschränke mit 400 und 500 mm Nutzhöhe

### Mobile Schubfachschränke

Mobiler Beistellschrank zur Kleinteileablage.

An mehreren Arbeitsplätzen einsetzbar, z.B. bei flexiblen Arbeitsplatzwechsel im Schichtbetrieb.

Gesamthöhe erlaubt eine Positionierung unterhalb des Arbeitstisches.

Serienmäßig mit Zentralverschluss, Einzelauszugssperre und Schubfachsicherung. Verhindert das unbeabsichtigte Herauslaufen der Schubfächer während des Fahrens.

Zusätzlich mit Fahrradrahmen aus Stahl, 2 Bock- und 2 Lenkrollen 100 mm Ø aus Polyamid, feststellbar und großem Schiebebügel.

Schubfächer 80 % ausziehbar, bis 35 kg belastbar.



10 Farben preisgleich!

Komplett Gehäuse- Unterbauten serienmäßig in 10 Farboptionen erhältlich!

Alle RAL Farben auf Anfrage möglich!



1 Nutzhöhe 400 mm  
Gesamt B x T x H:  
500 x 580 x 620 mm

Einrichtungselemente:  
4 Schubfächer mit Lochboden  
1 x 50 mm, 2 x 100 mm,  
1 x 150 mm

SPK1193 € / 843,-

Betrieb

10

Farben  
preisgleichBitte jede  
Bestell-Nr.  
mit Farb-Nr.  
ergänzen.KRIEG  
graugrün  
HF 0001resedagrün  
RAL 6011lichtgrau  
RAL 7035lichtblau  
RAL 5012rubinrot  
RAL 3003wasserblau  
RAL 5021anthrazit  
RAL 7016rotorange  
RAL 2001brillantblau  
RAL 5007HF0002  
lichtgrau  
RAL 7035 +  
brillantblau  
RAL 5007aluminium  
ähnlich  
RAL 9006

### Komplett Gehäuse-Unterbauten, Nutzhöhe 400 mm, für stationäre Sitz- und Steharbeitsplätze, ab 698 mm Tischhöhe



2 Gesamt B x T x H: 500 x 580 x 620 mm  
Einrichtungselemente:  
4 Schubfächer mit Lochboden 4 x 100 mm

SPK1194 € / 835,-



3 Gesamt B x T x H: 500 x 580 x 620 mm  
Einrichtungselemente:  
3 Schubfächer mit Lochboden 2 x 100 mm,  
1 x 200 mm

SPK1195 € / 780,-



4 Gesamt B x T x H: 500 x 580 x 620 mm  
Einrichtungselemente:  
3 Schubfächer mit Lochboden 1 x 100 mm,  
2 x 150 mm

SPK1196 € / 782,-

### Komplett Gehäuse-Unterbauten, Nutzhöhe 500 mm, für stationäre Steharbeitsplätze, ab 798 mm Tischhöhe



5 Gesamt B x T x H: 500 x 580 x 720 mm  
Einrichtungselemente:  
4 Schubfächer mit Lochboden 1 x 50 mm,  
1 x 100 mm, 1 x 150 mm, 1 x 200 mm

TPK1043 € / 744,-



6 Gesamt B x T x H: 500 x 580 x 720 mm  
Einrichtungselemente:  
5 Schubfächer mit Lochboden 5 x 100 mm

SPK1197 € / 981,-



7 Gesamt B x T x H: 500 x 580 x 720 mm  
Einrichtungselemente:  
4 Schubfächer mit Lochboden 3 x 100 mm,  
1 x 200 mm

SPK1198 € / 927,-

	Seite	Step
<b>Unterbauten</b>		
Komplett Gehäuse-Unterbauten	40	2
Mobile Schubfachschränke	42	
Individuelle Gehäuse-Unterbauten	44	
Schubfach-Unterteilungen	46	
Fußstützen	48	
Zwischenböden	49	

### Individuelle Gehäuse-Unterbauten

Individuelle Konfiguration Ihrer Gehäuse-Unterbauten.



10 Farben preisgleich!

Komplett Gehäuse- Unterbauten serienmäßig in 10 Farboptionen erhältlich!

Alle RAL Farben auf Anfrage möglich!



# Unterbauten MULTIPLAN

## Gehäuse-Baukastensystem zur Eigenkonfiguration

### 1 Individuelle Gehäuse-Unterbauten für Schubfächer

In 300 und 500 mm Nutzhöhe zur Aufnahme von Gehäuse-Schubfächern. Massive, verstärkte Stahlblech-Konstruktion bis 200 kg belastbar.

Zylinderschloss mit 2 Schlüsseln. 50 mm Lochraster zur individuellen Einteilung mit Gehäuse-Schubfächern. Gehäuse, Türen und Schubfächer auch verschiedenfarbig nach Ihren Wünschen. Serienmäßig mit Zentralverschluss und Einzelauszugsperr. Verhindert das unbeabsichtigte, gleichzeitige Öffnen von mehreren Schubfächern.



Nutzhöhe mm	Für stationäre Tische		Für mobile Tische	
	300	500	300 mobil	500 x 580 x 360
Gesamt B x T x H mm	500 x 580 x 360		500 x 580 x 360	
Tischtiefe mm		€	€	€
	700	AZK1060 287,-	AZK1064 322,-	AZK1068 407,-
	800	AZK1061 290,-	AZK1065 324,-	AZK1069 409,-
	1000	AZK1062 297,-	AZK1066 331,-	AZK1070 419,-
1200	AZK1063 304,-	AZK1067 340,-	AZK1071 437,-	

### 2 Individuelle fahrbare Schubfachschränke

Zur Aufnahme von Gehäuse-Schubfächern. Ausführung wie oben mit Zentralverschluss, Einzelauszugsperr und Schubfachsicherung. Verhindert das unbeabsichtigte Herauslaufen der Schubfächer während des Fahrens.

Zusätzlich mit Fahrradrahmen aus Stahl. 2 Bock- und 2 Lenkrollen 100 mm Ø aus Polyamid, feststellbar und mit großem Schiebebügel.



Gehäuse Nutzhöhe mm	400	500	700	900
Gesamt B x T x H mm	500 x 580 x 620	500 x 580 x 720	500 x 580 x 960	500 x 580 x 1060
	SPK0025	SPK0016	SPK0017	SPK0018
€	550,-	624,-	718,-	804,-

### 3 Gehäuse-Schubfächer

Zur Aufnahme in Gehäuse-Unterbauten und fahrbaren Schubfachschränken. Stahlausführung, stabil und verwindungsfrei, rollengelagert, leichtlaufend, 80 % ausziehbar, bis 35 kg belastbar, Boden zur Aufnahme von Fachunterteilungen im 36 mm Raster gelocht. Große schwarze, handliche Griffleiste mit Beschriftungsetikett und Klarsichtabdeckung.

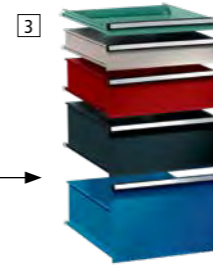

Gesamt B x T mm	Aufsummierte Blendenhöhen müssen der Gehäuse-Nutzhöhe entsprechen				
	460 x 580	460 x 580	460 x 580	460 x 580	460 x 580
Blendenhöhe mm	50	100	150	200	300
Innen H x B x T mm	35 x 425 x 485	85 x 425 x 550	135 x 425 x 550	185 x 425 x 550	285 x 425 x 550
	ZBK2191	ZBK2192	ZBK2193	ZBK2194	ZBK2195
€	73,-	76,-	87,-	99,-	122,-

### 4 Individuelle Gehäuse-Unterbauten

In 300 und 500 mm Nutzhöhe mit Tür zur Aufnahme von Böden. Ausführung wie oben mit Zylinderschloss und 2 Schlüsseln.

50 mm Lochraster zur Aufnahme von Einlegeböden fest und Ausziehböden.

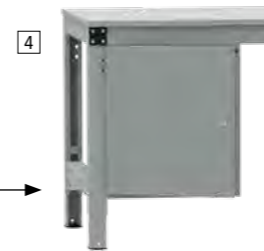

Nutzhöhe mm	300		500	
	links	rechts	links	rechts
Gesamt B x T x H mm	500 x 580 x 360		500 x 580 x 560	
Tür Anschlag				
Tischtiefe mm		€	€	€
	700	AZK1072 330,-	AZK1076 330,-	AZK1080 362,-
	800	AZK1073 332,-	AZK1077 332,-	AZK1081 364,-
	1000	AZK1074 336,-	AZK1078 336,-	AZK1082 370,-
1200	AZK1075 344,-	AZK1079 344,-	AZK1083 380,-	

### 5 Einlegeboden, fest

Bis 35 kg belastbar, Höheneinstellung im 50 mm Raster.

### 6 Ausziehboden

Bis 35 kg belastbar, 80 % ausziehbar, Höheneinstellung im 50 mm Raster. Nicht bei mobilen Schubfachschränken.

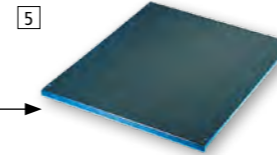

Einlegeboden fest	
Für Gehäuse mit Unterbauten Türen	
H x B x T mm	17 x 460 x 574
ZBK2181	€ /52,-

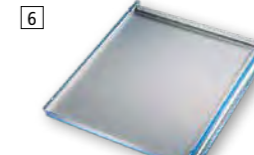

Ausziehboden	
Für Gehäuse mit Unterbauten Türen	
H x B x T mm	19 x 460 x 545
ZBK2186	€ /58,-

### 7 Einzelschubfächer

Stahlausführung, stabil und verwindungsfrei, rollengelagert, leicht laufend, 100% ausziehbar, bis 35 kg belastbar. Boden glatt, ohne Lochung.

Große schwarze, handliche Griffleiste mit Beschriftungsetikett und Klarsichtabdeckung. Ohne oder mit Zylinderschloss, 2 Schlüsseln. Blendenhöhe 50, 100, 150 mm.



Für Tischtiefe mm	700-1200	700-1200
	ohne Schloss	mit Schloss
Gesamt B x T mm	460 x 580	
Innen B x T mm	425 x 550	
Blend-/Innenhöhe mm		
50/35	AZK1088	-
€	153,-	-
100/85	AZK1089	AZK1092
€	156,-	172,-
150/135	AZK1090	AZK1093
€	162,-	174,-



**Hauptschlüssel** zum Öffnen und Schließen aller Schlösser von Einzelschubfächern, Gehäuse-Unterbauten und mobilen Schubfachschränken.  
ZBK2199 € /12,80

	Seite	Step
<b>Unterbauten</b>		
Komplett Gehäuse-Unterbauten	40	2
Mobile Schubfachschränke	42	
Individuelle Gehäuse-Unterbauten	44	
Schubfach-Unterteilungen	46	
Fußstützen	48	
Zwischenböden	49	



### Schubfach-Organisation

Schonende und übersichtliche Unterbringung von Werkzeugen und Kleinteilen.

Grobeinteilung mit Fachschienen, Feinunterteilung mit Fachteiler und Seitenschienen.

#### Technische Info:

Alle Schubfächer ab Tischtiefe 700 mm sind mit einem Lochraster von 36 mm versehen, was eine nahezu beliebige Teilung ermöglicht.

Zwei Unterteiler für Schubfächer mit Blendenhöhe 50 mm und 100-300 mm.

#### 1 Komplett-Angebot, 5 komplette Unterteilungs-Sets

Set 1	Set 2	Set 3	Set 4	Set 5
2 Fachschienen	1 Fachschiene 2 Seitenschienen 6 Fachteiler 208 mm breit	2 Fachschienen 2 Seitenschienen 12 Fachteiler 135 mm breit	2 Fachschienen 2 Seitenschienen 8 Fachteiler 98 mm breit 4 Fachteiler 208 mm breit	3 Fachschienen 2 Seitenschienen 16 Fachteiler 98 mm breit
<b>Für Blendenhöhe mm</b>	<b>Für Blendenhöhe mm</b>	<b>Für Blendenhöhe mm</b>	<b>Für Blendenhöhe mm</b>	<b>Für Blendenhöhe mm</b>
50 100-300	50 100-300	50 100-300	50 100-300	50 100-300
ZBK3001 ZBK3011	ZBK3002 ZBK3012	ZBK3003 ZBK3013	ZBK3004 ZBK3014	ZBK3005 ZBK3015
€ 17,30 27,80	€ 30,10 35,10	€ 48,70 62,60	€ 48,30 62,60	€ 62,60 80,10

#### Individuelle Schubfach-Organisation zur Selbstkonfiguration

<b>2 Seitenschienen für Fachteiler pro Schubfach</b> 1 VE = 2 Stück erforderlich.	<b>3 Fachschienen, Stahlblech verzinkt.</b> Am Schubfachboden verschraubbar.	<b>4 Fachteiler, Stahlblech verzinkt, einsteckbar.</b> Nur in Verbindung mit Seiten- und Fachschiene einsetzbar.
<b>Für Blendenhöhe mm</b>	<b>Für Blendenhöhe mm</b>	<b>Für Blendenhöhe mm</b>
50 100-300	50 100-300	50 100-300
ZBK3020 ZBK3021	HxBxT mm 33x9x483 82x9x548	ZBK3025 ZBK3026
€ 9,20 9,20	€ 10,40 13,90	

Für Blendenhöhe mm	50	100-300
HxT mm	33x2	82x2
Breite mm		
98	ZBK3031	ZBK3041
€	3,50	3,50
135	ZBK3032	ZBK3042
€	3,50	3,50
171	ZBK3033	ZBK3043
€	3,50	3,50
208	ZBK3034	ZBK3044
€	3,50	3,50

# Unterbauten MULTIPLAN

## Schubfach-Unterteilungen, Behälter-Sets und Einlagen

### Schubfach-Behälter

Für die übersichtliche Unterbringung von Kleinteilen.

Problemlos herausnehmbar und wieder einsetzbar.

Stellen Sie sich Ihren Behälter individuell zusammen oder wählen Sie aus den zwei Komplett-Angeboten Schubfachbehälter-Set 6 und 7.

#### Technische Info:

Aus hochschlagfestem Polystyrol.

Für Blendenhöhe 100-300 mm  
Schubfach-Innenmaß  
B x T 425 x 550 mm.

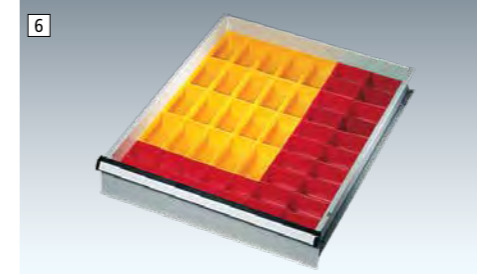
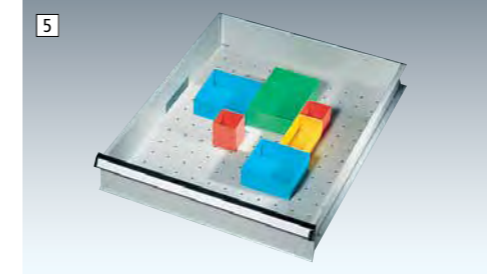
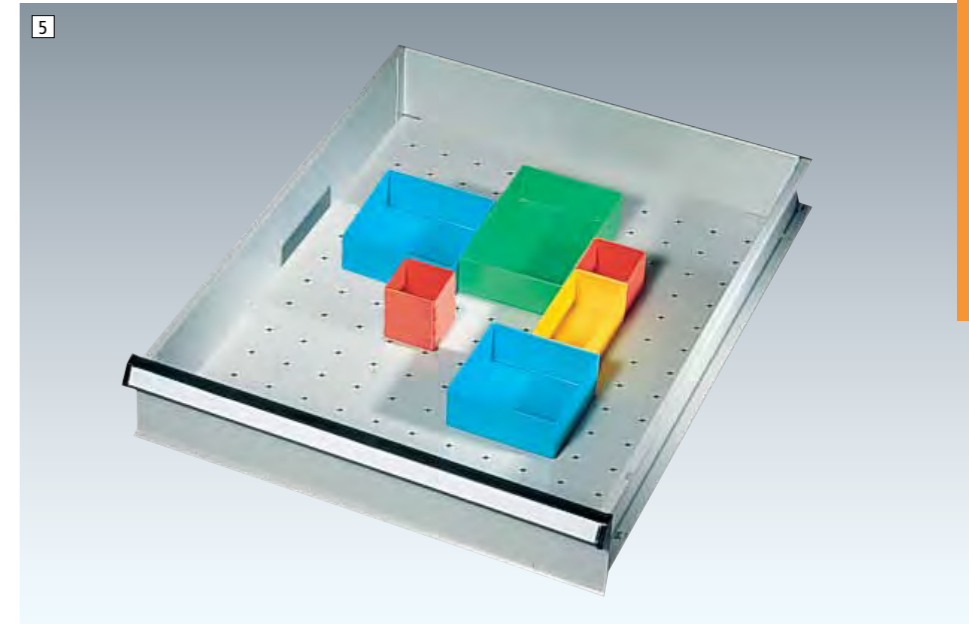

5 Schubfach-Behälter  
1 VE = 10 Stück

6 Schubfach-Behälter Set 1

7 Schubfach-Behälter Set 2

Für Blendenhöhe 100-300 mm			
	B x H x T mm		€
rot	54x54x45	ZBK3051	16,30
rot	54x75x45	ZBK3052	18,50
gelb	54x108x45	ZBK3053	20,90
blau	108x108x45	ZBK3055	26,70
grün	108x162x45	ZBK3056	34,80

Für Blendenhöhe 100-300 mm			
	B x H x T mm		€
10 x rot	54x54x45		
20 x gelb	54x108x45		
20 x rot	54x75x45		
	ZBK3063		€ 58,-

Für Blendenhöhe 100-300 mm			
	B x H x T mm		€
5 x blau	108x108x45		
5 x grün	108x162x45		
20 x rot	54x75x45		
	TPK3064		€ 48,70

#### Schubfach-Einsatz und Schutzeinlagen

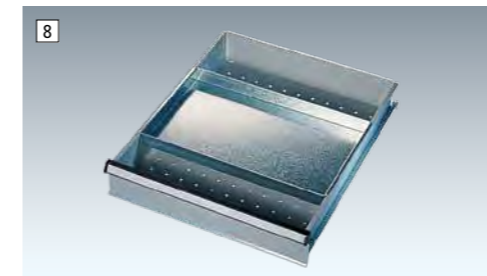

8 Schubfach-Einsatz  
Verschiebbar als zusätzliches Fach im Schubfach.  
Aus Stahlblech verzinkt.

9 Moosgummi-Einlage  
Zum Schutz von empfindlichen Werkzeugen und Geräten.  
Moosgummi anthrazit.

10 Anti-Rutsch-Einlage  
Sicherer Halt für Werkzeuge. Aus PES-Gewebe und PVC-Beschichtung.

Für Blendenhöhe	100-300 mm
H x B x T	32 x 425 x 270 mm
ZBK3075	
€	23,10

Für Blendenhöhe	50 mm	100-300 mm
H x B x T mm	3x425x485	3x425x550
ZBK3091	ZBK3092	
€	7,-	7,-

Für Blendenhöhe	50 mm	100-300 mm
H x B x T mm	2x425x485	2x425x550
ZBK3093	ZBK3094	
€	10,40	12,10



# Arbeitstischsystem MULTIPLAN

## Fußstützen



	Seite	Step
<b>Unterbauten</b>		
Komplett Gehäuse-Unterbauten	40	2
Mobile Schubfachschränke	42	
Individuelle Gehäuse-Unterbauten	44	
Schubfach-Unterteilungen	46	
Fußstützen	48	
Zwischenböden	49	

**BGI** = Fußstützen entsprechen der Berufsgenossenschaftlichen Informationsempfehlung



### Unser Einsteiger

- Stellfläche B x T 450 x 350 mm
- Höhe vorne 40 bis 150 mm
- Höhe hinten 70 bis 210 mm
- Stufenloser Neigungswinkel
- Bruchsicheres Polystyrol, gerippte Oberfläche zur Rutschvermeidung.
- Aussparung (220x120x200 mm) für Fußschalter eines Diktiergeräts o.ä.
- schwarz/grau

SS 0386 €71,-

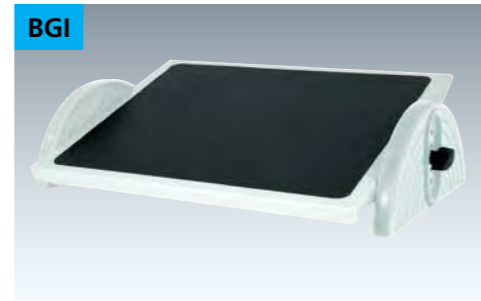

### Die Stabile

- Stellfläche B x T 460 x 350 mm
- Höhe von 20 bis 220 mm
- 5 Höhenstufen
- Bruchsicheres Polystyrol
- Stahloberfläche für mehr Stabilität
- Rutschfester Gummibelag
- Geprüft nach DIN 4556
- lichtgrau/schwarz

SS 0392 €118,-

## Ergonomie Tipp



### Die optimale Fußstütze

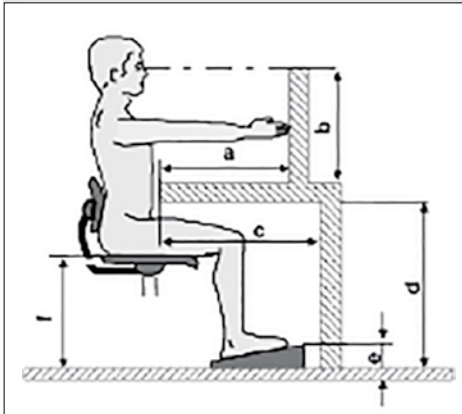

**BGI-konforme Fußstützen müssen folgende Kriterien erfüllen:**

**Fläche**  
Stellfläche min. 450 mm breit und min. 350 mm tief.

**Höhen**  
Höhe der Vorderkante maximal 50 mm.  
Verstellhöhe bis mindestens 110 mm über dem Fußboden. Verstellstufen maximal 15 mm einfache Handhabung.

**Neigung**  
Neigung mindestens zwischen 5° und 15°. Verstellstufen nicht mehr als 4°.

**Ihr Vorteil:**  
Übereinstimmung mit den Kriterien der BGI für eine verbesserte Durchblutung sowie Entlastung der Beine.

Quelle: DIN 4556:1993: Büromöbel, Fußstützen für den Büroarbeitsplatz. Anforderungen. Grafik Fraunhofer IAO



### Die Platzsparende

- Stellfläche B x T 200 x 320 mm
- Höhe von 110 bis 220 mm
- Neigungswinkel von 4° bis 19°
- Aus stabilem Kunststoff
- Rillenoberfläche zur Rutschvermeidung
- schwarz

SS 0388 €135,-

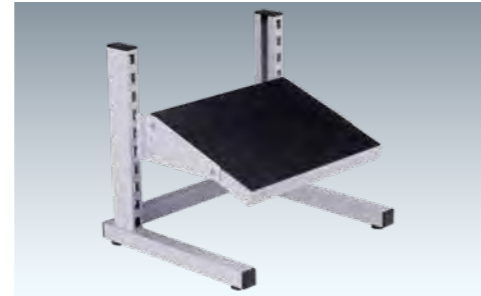

### Die Robuste

- Stellfläche B x T 400 x 300 mm
- Höhe vorne 95 bis 361 mm
- Höhe hinten 148 bis 414 mm
- Neigungswinkel: 0°, 10° und 20°
- Aus pulverbeschichtetem Stahl mit geriffelter Antirutschmattenauflage
- lichtgrau RAL 7035 / schwarz

SS 0389 €172,-

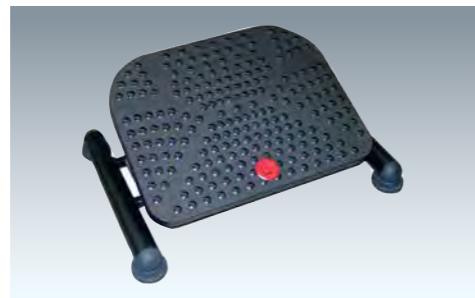

### Die Moderne

- Stellfläche B x T 420 x 320 mm
- Höhe von 110 bis 320 mm
- Neigungswinkel von 0° bis 30°
- Aus stabilem Kunststoff
- Noppenoberfläche zur Rutschvermeidung
- Beheizbare Ausführung auf Anfrage erhältlich
- Schwarz

SS 0390 €200,-



### Die Attraktive

- Stellfläche B x T 510 x 350 mm
- Höhe von 110 bis 320 mm
- Neigungswinkel von 0° bis 30°
- Aus stabilem Kunststoff
- Gerundete Rillenoberfläche zur Rutschvermeidung
- Schwarz

SS 0391 €200,-

## Unterbauten MULTIPLAN

### Fußstützen und Zwischenböden



### Basis 1

- Stellfläche B x T 420 x 320 mm
- Höhe von 50 bis 230 mm
- Stufenloser Neigungswinkel
- Aus bruchsicherem Kunststoff mit Stahlgestell
- Geriffelte Oberfläche zur Rutschvermeidung
- schwarz

TPK0047 €159,-

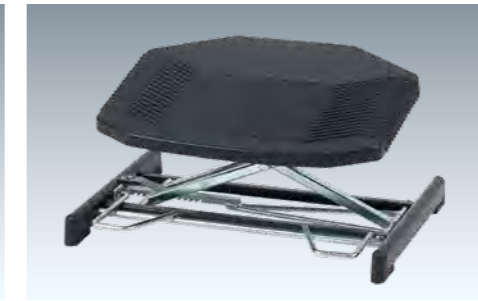

### Basis 2

- Stellfläche B x T 420 x 320 mm
- Höhe von 80 bis 290 mm
- Stufenloser Neigungswinkel mit Fußbedienung
- Aus bruchsicherem Kunststoff mit Stahlgestell
- Geriffelte Oberfläche zur Rutschvermeidung
- schwarz

SS 0002 €188,-



### Discus

- Stellfläche B x T 480 x 350 mm
- Fester Neigungswinkel von 5° mit Fußbedienung
- Aus bruchsicherem Kunststoff mit Stahlgestell
- Geriffelte Oberfläche zur Rutschvermeidung

Höhe mm	50 - 150	150 - 250
schwarz	SS 0003	SS 0004
€	170,-	173,-



Made in Germany by  
**KRIEG**

## Zwischenböden

Extra Ablagefläche zur Stauraumausnutzung.

Ideal für großflächige Ablagen, bis zu 75 kg bei gleichmäßig verteilter Last.

Boden zurückgesetzt, keine Störung des Beinraumes.

### Technische Info:

Aus E 1 3-Schicht-Spanplatte, 19 mm stark, Melaminbeschichtung, lichtgrau. Lichtgrauer, stoßfester Kunststoff-Umleimer.

Ab Breite 1000 mm mit 1 Unterzug. Kein Einsatz mit Fußstützen, Gehäuse-Unterbauten 500 mm und fahrbaren Schubfachschränken möglich.

Einsatz mit Seitenblenden auf Anfrage.

Für Tischbreite x Tiefe mm	Für stationäre Tische Zwischenböden B x T mm		Für mobile Tische Zwischenböden B x T mm	
750	750 x 500	ZBK3620	750 x 500	TPK3751
700/800	€	64,-	€	56,-
1000	1000 x 350	ZBK3672	1000 x 350	ZBK3752
500/600	€	79,-	€	65,-
1000	1000 x 500	ZBK3673	1000 x 500	ZBK3753
700/800	€	97,-	€	87,-
1250	1250 x 350	ZBK3674	1250 x 350	ZBK3754
500/600	€	93,-	€	81,-
1250	1250 x 500	ZBK3675	1250 x 500	ZBK3755
800	€	111,-	€	99,-
1500	1500 x 350	ZBK3676	1500 x 350	ZBK3756
600	€	119,-	€	103,-
1500	1500 x 500	ZBK3677	1500 x 500	ZBK3757
700/800	€	134,-	€	123,-
1750	1750 x 500	ZBK3679	1750 x 500	ZBK3759
700/800	€	157,-	€	141,-
2000	2000 x 500	ZBK3681	2000 x 500	ZBK3761
700/800/1000	€	183,-	€	164,-

	Seite	Step
Tischelemente	26	1
Unterbauten	40	2
<b>Aufbauportale</b>		<b>3</b>
Portale ohne Ausleger	50	
Portale mit Ausleger	51	
Zubehör	51	
Arbeitsplatzbeleuchtung	52	4
Energiebereitstellung	56	5
Werkzeugbereitstellung	58	6
Informationsbereitstellung	64	7
Materialbereitstellung	66	8
Materialtransport	72	9

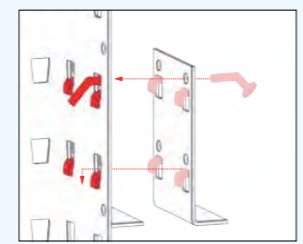
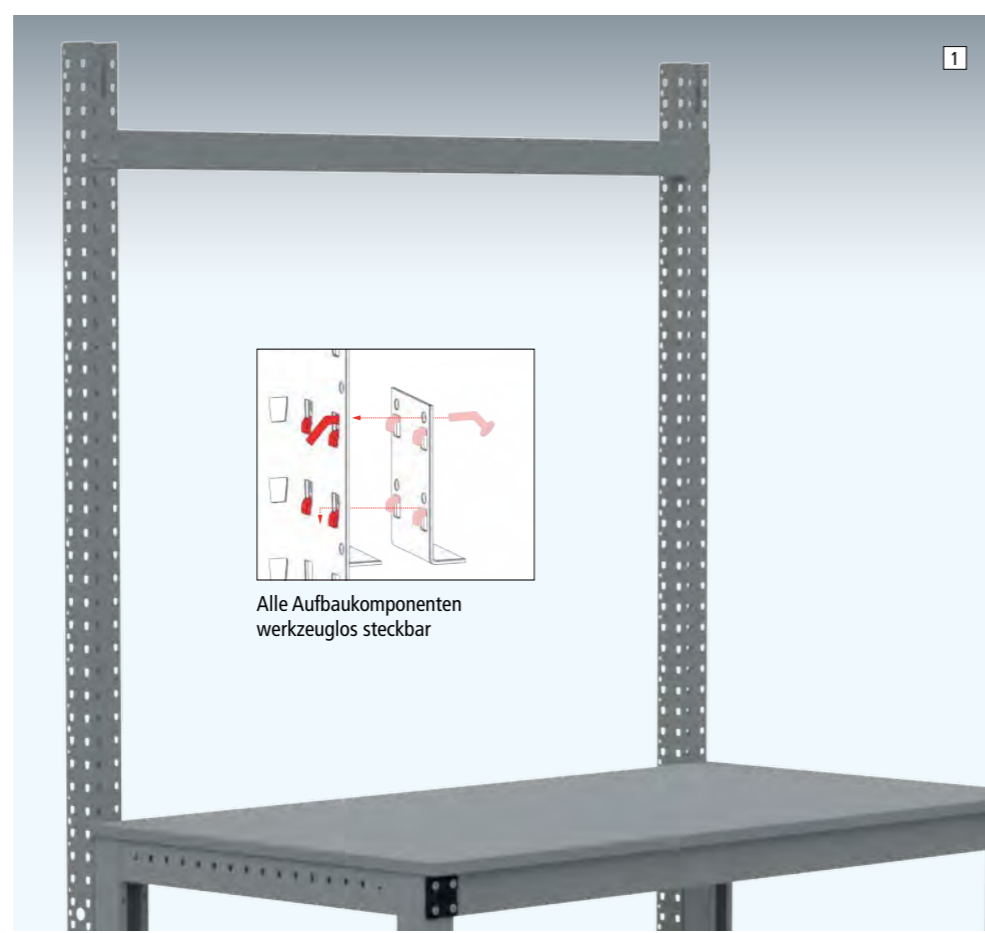

Alle Aufbaukomponenten werkzeuglos steckbar

### Aufbauportal ohne Ausleger und Aufbausäulen

- 1 Inkl. Querstabilisierungsstrebe. Nutzhöhe 1269 mm
- 2 Ohne Querstabilisierungsstrebe. Nutzhöhe 721 mm
- Aus dreiseitigen im 38er Raster gelochten Profilstahl
- Querstabilisierungsstrebe mit Kabelführungsfunktion
- Säulenbreite x Tiefe 66 x 66 mm
- Steck-/Schraubmontage des Portals
- Hochwertige Pulverbeschichtung in 10 Farben preisgleich
- Tragkraft Aufbauportal 300 kg

### 1 Aufbauportal mit Querstabilisierungsstrebe Nutzhöhe 1269 mm

Für Tischbreite mm	Grundeinheit	Anbaueinheit
750	AZK1212 € 255,-	AZK1218 155,-
1000	AZK1213 € 263,-	AZK1219 165,-
1250	AZK1214 € 276,-	AZK1220 175,-
1500	AZK1215 € 298,-	AZK1221 197,-
1750	AZK1216 € 312,-	AZK1222 211,-
2000	AZK1217 € 318,-	AZK1223 217,-

### Ihre Vorteile

- bei allen Aufbauportalen von KRIEG
- Steckmontage aller Anbaukomponenten für zeitsparende Montage und Umbau.
- Integrierte Kabelführung über das gesamte Aufbauportal.
- Standardmäßig mit 3 seitiger, mit Säulendeckel sogar 4 seitiger Bestückungsoption. 38er Rasterung, damit auch mit allen Lochplattenelementen kombinierbar.

### 2 Aufbausäulen ohne Querstabilisierungsstrebe Nutzhöhe 721 mm

Anzahl Säulen	Grundeinheit	Anbaueinheit
2	AZK1224 € 180,-	AZK1225 93,-



## Aufbauportale

Mit gekröpften Ausleger für Werkzeuge und Beleuchtung

### 3 Aufbauportal mit gekröpften Ausleger

- Inkl. Schienenbahn und Querstabilisierungsstrebe. Nutzhöhe 1269 mm, Gesamthöhe 1780 mm
- Aus 3-seitigen im 38er Raster gelochten Profilstahl
  - Querstabilisierungsstrebe mit Kabelführungsfunktion
  - Säulenbreite x Tiefe 66 x 66 mm
  - Steck-/Schraubmontage des Portals
  - Hochwertige Pulverbeschichtung in 10 Farben preisgleich
  - Auslegertiefe 700 mm
  - Tragkraft Aufbauportal 300 kg
  - Tragkraft Schienenbahn bei Befestigungstiefe 350 mm = 60 kg bei Befestigungstiefe 680 mm = 30 kg

Für Tischbreite mm	Grundeinheit	Anbaueinheit
750	AZK1200 € 511,-	TPK1206 336,-
1000	AZK1201 € 523,-	TPK1207 349,-
1250	AZK1202 € 537,-	TPK1208 363,-
1500	AZK1203 € 558,-	TPK1209 386,-
1750	AZK1204 € 578,-	TPK0738 404,-
2000	AZK1205 € 639,-	AZK1211 414,-

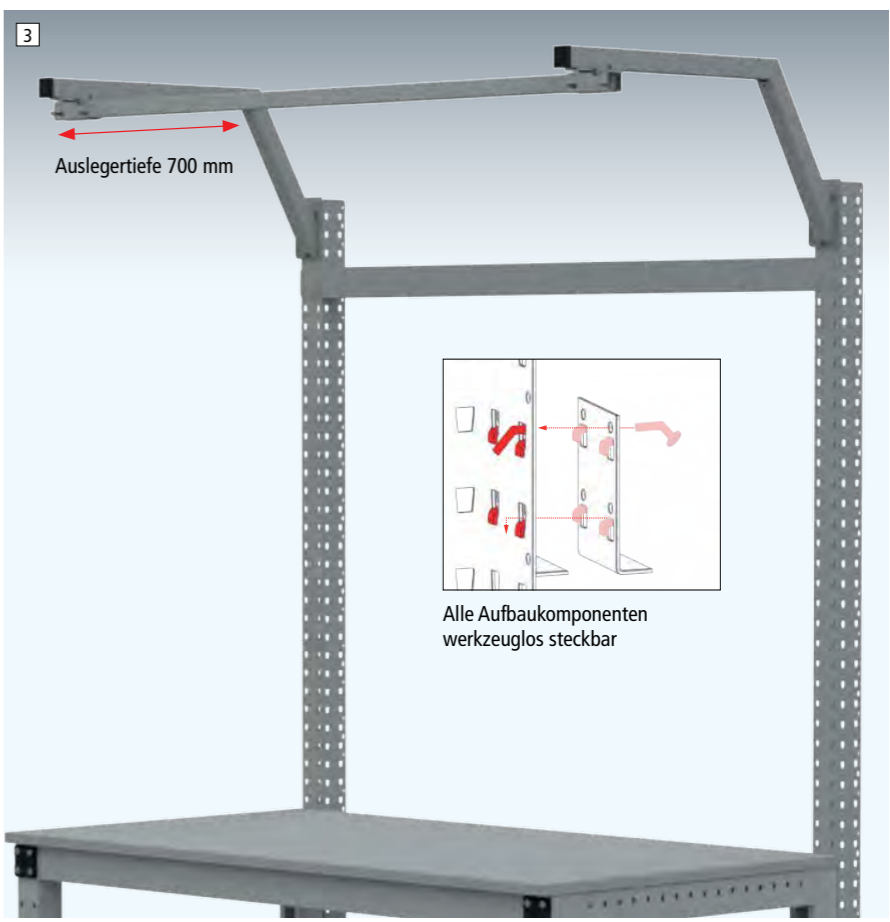

3 Auslegertiefe 700 mm

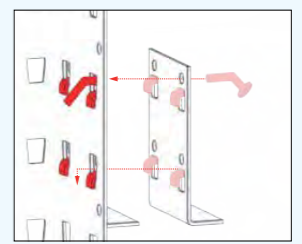

Alle Aufbaukomponenten werkzeuglos steckbar

### Zubehör

- 4 Ausleger gekröpft, extra
- C-Schiene aus Stahl, Auslegertiefe 700 mm
- Zur 2-seitigen Verwendungen von Aufbauportalen mit beidseitiger Beleuchtung und vertikaler Werkzeugbereitstellung s. Nr. 6
- Für Grundtisch 2 Ausleger, für Anbautisch 1 Ausleger erforderlich



Achtung: Schienenbahn mitbestellen

Auslegertiefe mm	700
Für Tischtiefe mm	ab 500
	AZK1226 89,-

- 5 Schienenbahn, extra
- Zur zusätzlichen Nutzung von Leuchten, Gerätewagen und Federzügen etc., oder für Ausleger gekröpft, extra Nr. 4

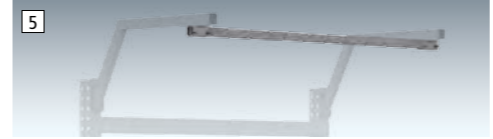

Für Tischbreite mm	750	1000	1250	1500	1750	2000
	TPK3890	ZBK3891	ZBK3892	ZBK3893	ZBK3894	ZBK3895
€	106,-	108,-	119,-	123,-	129,-	130,-

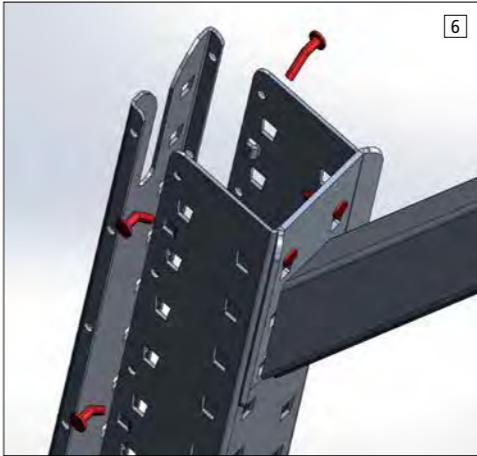

### 6 Aufbausäulen-Deckel, extra Für eine 4-seitige Nutzung des Portals

- Werkzeuglose Steckmontage
- Aus im 38er Raster gelochten Profilstahl
- Hochwertige Pulverbeschichtung in 10 Farben preisgleich

Für Nutzhöhe mm	720	1254
	AZK1227 € 50,-	AZK1228 64,-

### Ihre Vorteile

- Steckmontage für eine zeitsparende Montage und Umbau
- Optimal für die doppelseitige Verwendung von Aufbausäulen und Aufbauportalen bei zusammengestellten Arbeitsplätzen.
- Stabilität der Aufbausäulen und Portale.

### Hersteller-Extra

**Kennen Sie unser KRIEG-Stecksystem?**  
Durch unsere hochmoderne Fertigung haben wir ein Stecksystem für alle Zubehöre entwickelt.

Dies macht Montage und Umbau des Arbeitsplatzes zu einem Kinderspiel.

Überzeugen Sie sich!  
**+49 (0)7033 - 909 46 81**



# Arbeitsplatzbeleuchtung MULTIPLAN, PACKPLAN und PROFIPLAN

Warum gutes Licht wichtig ist

	Seite	Step
Tischelemente	26	1
Unterbauten	40	2
Aufbauportale	50	3
<b>Arbeitsplatzbeleuchtung</b>		<b>4</b>
System-Langfeldleuchte	53	
Premium Langfeldleuchte	54	
Seitenfeld- / Kleinfeldleuchten	55	
Energiebereitstellung	56	5
Werkzeugbereitstellung	58	6
Informationsbereitstellung	64	7
Materialbereitstellung	66	8
Materialtransport	72	9



### Ergonomie Tipp:

Warum ist gutes Licht wichtig?

#### Leistungssteigerung durch gutes Licht:

Gutes Licht kann die Produktivität bis zu 40 % steigern.

Erst bei einer angemessenen Beleuchtung kann das Auge alle Informationen optimal verarbeiten.

Die Aufmerksamkeit und Leistungsbereitschaft des Menschen wird durch gutes Licht erhöht.

Dies wirkt sich positiv auf die Arbeitsleistung aus. Je schwieriger die Arbeitsaufgabe, desto höhere Leistungssteigerungen sind zu erzielen.

#### Reduzierung der Fehlerquote durch gutes Licht:

Mit zunehmender Beleuchtungsrate sinkt die Fehlerquote auf bis zu 50 %, je nach Schwierigkeit der Arbeitsaufgabe.

Weniger Fehler bedeuten zugleich eine Minimierung von Ausschuss und positive Beeinflussung der Produktivität.

Durch höhere Beleuchtungsstärken lassen sich auch Ermüdungseffekte vermeiden, da das Licht direkt auf das Melatonin (Schlafhormon) des Menschen wirkt.

An ständig besetzten Arbeitsplätzen in Gebäuden gilt der Mindestwert von 200 Lux. Eine reine Deckenbeleuchtung ist i.d.R. nicht ausreichend!

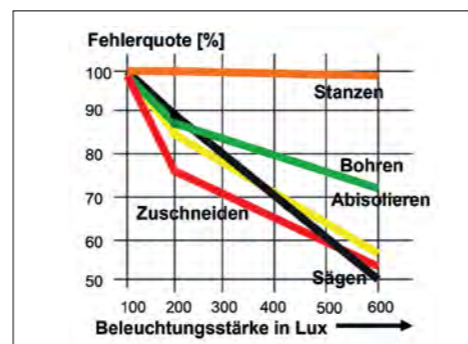
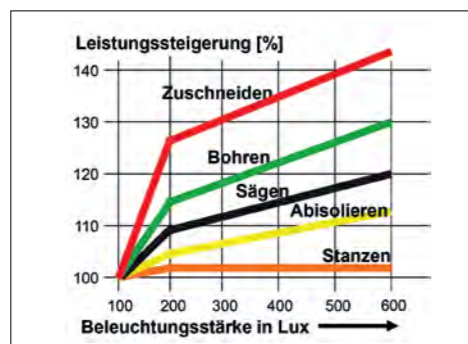

Quelle: Licht Forum

### Hersteller-Extra



#### System-Beleuchtung nach Plan!

Unser Standardprogramm lässt keine Wünsche offen. Wenn doch, planen wir für Sie Ihre individuelle Lösung!

Denn als Hersteller von Arbeitsplätzen sind wir auch Leuchtextperten.

Testen Sie uns!

+49 (0)7033 - 909 46 81



# Arbeitsplatzbeleuchtung

Langfeldlösungen mit LED-Technik

## 1 Langfeldleuchte

### Universal-II A power K

Effizient, punktuell, komfortabel. Für mehr Sehkomfort und weniger Blendung der Augen.

#### Ihre Vorteile



- Günstige Systemleuchte
- Punktgenaue Ausleuchtung ohne Streuung des Lichtstrahls, sowie hohe Entblendung
- Höchste Energieeffizienz durch geringen Stromverbrauch
- Lange Lebensdauer des Leuchtmittels, gemäß Standard L80/B10
- Inkl. Befestigungsmaterial zum Anbau am Arbeitsplatz und 4 m Anschlusskabel sowie Schukostecker

#### Technische Infos:

- Leuchtenkörper aus Aluminium für optimale Wärmeableitung zur langen Erhaltung der Leuchtfunktion
- LED-Optik 3-reihig mit Abstrahlungswinkel 60° für eine punktuelle Ausleuchtung, mehr Sehkomfort und weniger Blendung der Augen
- Inkl. Befestigungsmaterial für T-Nut im Gehäuse zum Anbau am Arbeitsplatz, sowie 4 m Anschlusskabel
- Auch als dimmbare Ausführung erhältlich

**TOP PREIS**  
ZB 0338  
**210,-**



Ausführung nicht dimmbar				Ausführung dimmbar			
L x B x H mm	Systemleistung	Lux	€	L x B x H mm	Systemleistung	Lux	€
582 x 70 x 80	ca. 10,9 W	1.101	ZB 0338 210,-	582 x 70 x 80	ca. 10,9 W	1.101	ZB 0342 248,-
868 x 70 x 80	ca. 15,3 W	1.502	ZB 0339 238,-	868 x 70 x 80	ca. 15,3 W	1.502	ZB 0343 281,-
1.154 x 70 x 80	ca. 19,8 W	1.428	TP 5340 239,-	1.154 x 70 x 80	ca. 19,8 W	1.428	ZB 0344 312,-
1.440 x 70 x 80	ca. 24,2 W	1.728	ZB 0341 294,-	1.440 x 70 x 80	ca. 24,2 W	1.728	ZB 0345 343,-

## 2 LED Einstiegs-Langfeldleuchte mit Prismenblende

Moderne LED Lichttechnik für eine gleichmäßige blend- und flackerfreie Ausleuchtung des Arbeitsplatzes.

#### Ihre Vorteile



- Günstige LED-Systemleuchte
- Energiesparleuchte mit optimaler Kegelprismenentspiegelung
- 5 Meter Zuleitung, in Kombination mit Aufbauportalen saubere Kabelführung über das Portal.

**TOP PREIS**  
TPK3980  
**365,-**



B x T x H mm	Ausführung	Lux	€
449 x 120 x 40	15 W LED	ca. 373	ZB 3979 320,-
899 x 120 x 40	35 W LED	ca. 978	TPK3980 365,-

#### Technische Info:

- LED Leuchte mit Kegelprismenblende
- Aus natur-eloxiertem Aluminium. Kopfplatten aus Kunststoff, RAL 7037 staubgrau lackiert
- Schutzart IP 20, Schutzklasse 1
- Inkl. 1 bzw. 3x LED Modul, neutralweiß 5000 k.
- Treiber integriert
- 5 m Zuleitung, Stecker und Schalter, 220-240 V, 50/60 Hz.
- Messabstand Lux 1 m.

Seite Step

## Arbeitsplatzbeleuchtung

System-Langfeldleuchte	53	4
Premium Langfeldleuchte	54	
Seitenfeld- / Kleinfeldleuchten	55	

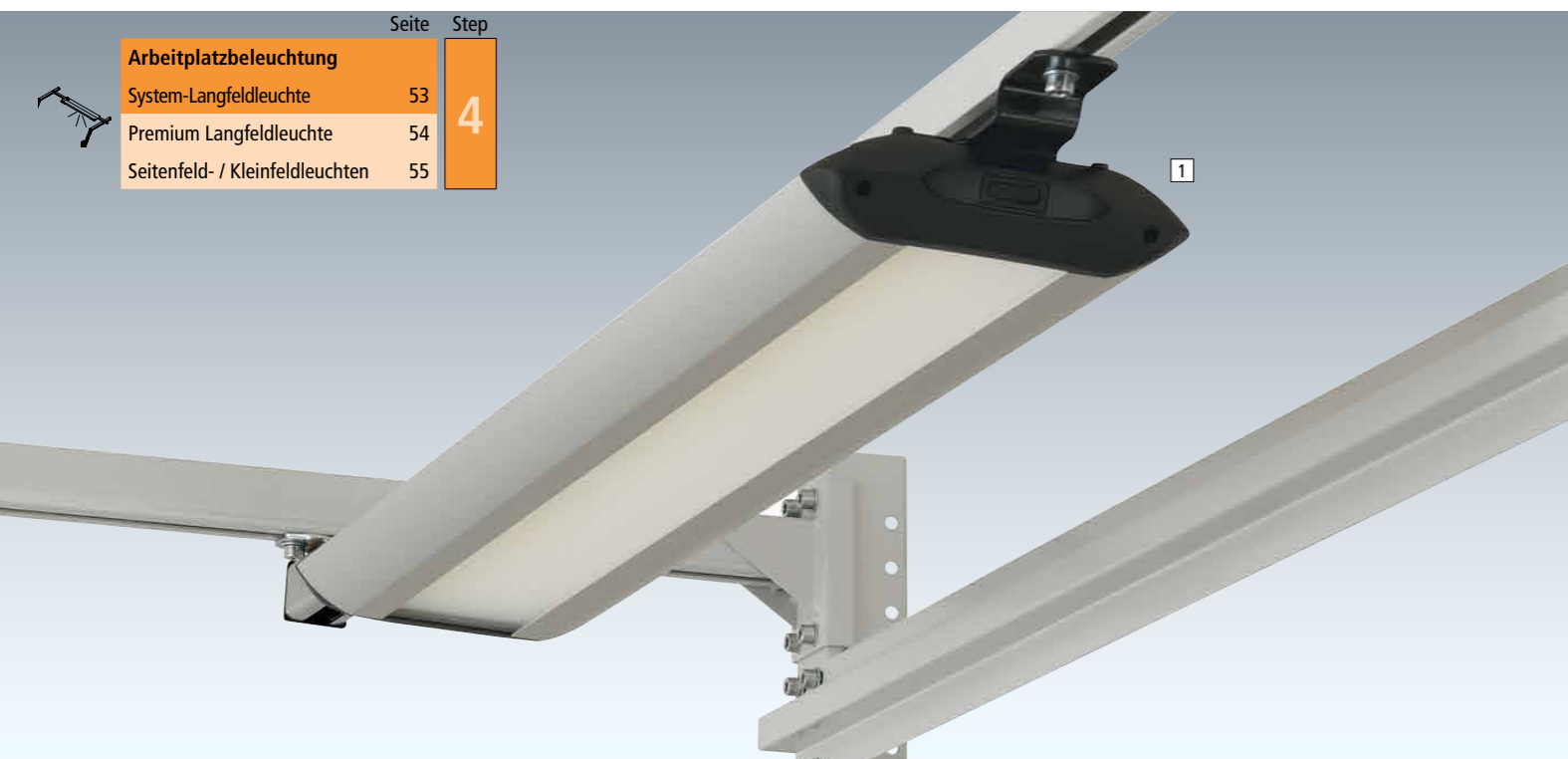

## Ihre Vorteile

- Top Design - erhältlich mit modernster T5 oder LED Leuchtmittel
- Premium-Leuchtmittel mit einer Lebensdauer von bis zu 24000 Stunden (T5) bzw. 50000 Stunden (LED)
- Bis zu 60 % Energieeinsparung gegenüber herkömmlichen Leuchten
- Absolut homogene, blend-, flackerfreie und gleichmäßige Ausleuchtung des Arbeitsplatzes
- Varianten für stufenlose Dimmung bis auf 10 % inklusive Memory Funktion - für verschiedene Mitarbeiter und Umgebungsbedingungen

- Geschlossenes, extrem robustes Alu-Gehäuse zum Schutz vor Beschädigung und Verunreinigung
- 5 Meter Zuleitung, in Kombination mit Aufbauportalen saubere Kabelführung über das Portal

## 1 LED Premium-Langfeldleuchte mit Kegelpyramidenblende

## Technische Info:

- Aus farblosem, eloxiertem Aluminium
- Seitenaufsätze aus schwarzem Kunststoff
- Schutzart IP20, Schutzklasse 1, inkl. 2, 3 oder 4 x LED Modul, neutralweiß 4000 K. Elektr. Treiber integriert
- 5 m Zuleitung, Stecker und Schalter, 220-240 V, 50/60 Hz
- Breite 1256 mm für Tische ab 1500 mm Breite
- Messabstand Lux 1 m



Zeitlose Optik mit Premium-Technologie.  
Lange Lebensdauer und bis zu 60 % weniger Energieverbrauch.



Geschlossenes, extrem stabiles Alu-Gehäuse – kein Schmutz und Verunreinigungen.

## Top Energieverbrauch und Haltbarkeit kombiniert mit Top-Leistung

B x T x H mm	Ausführung	Lux		€
656 x 187 x 50	20 W LED	ca. 606	ZB 3962	437,-
	20 W LED dimmbar	ca. 606	ZB 3963	491,-
956 x 187 x 50	29 W LED	ca. 922	ZB 3965	507,-
	29 W LED dimmbar	ca. 922	ZB 3966	561,-
1256 x 187 x 50	39 W LED	ca. 1139	ZB 3968	587,-
	39 W LED dimmbar	ca. 1139	ZB 3969	641,-

## 2 LED-Langfeldleuchte mit Prismenblende

Moderne LED-Technik mit äußerst gleichmäßiger und blendfreier Ausleuchtung des Arbeitsplatzes.

## Ihre Vorteile

- Günstige LED-Systemleuchte
- Energiesparleuchte mit optimaler Rasterentspiegelung
- 5 Meter Zuleitung, in Kombination mit Aufbauportalen saubere Kabelführung über das Portal

## Technische Info:

- LED Leuchte mit Mikroprismenscheibe und wendbarem Diffusorkleber
- Aus natur-eloxiertem Aluminium. Kopfplatten aus gelasertem Stahlblech, schwarz lackiert
- Schutzart IP 20, Schutzklasse 1
- Inkl. 2, 3 oder 4 x LED Modul, neutralweiß 4000 K
- Treiber integriert
- 5 m Zuleitung, Stecker und Schalter, 220-240 V, 50/60 Hz
- Messabstand Lux 1 m

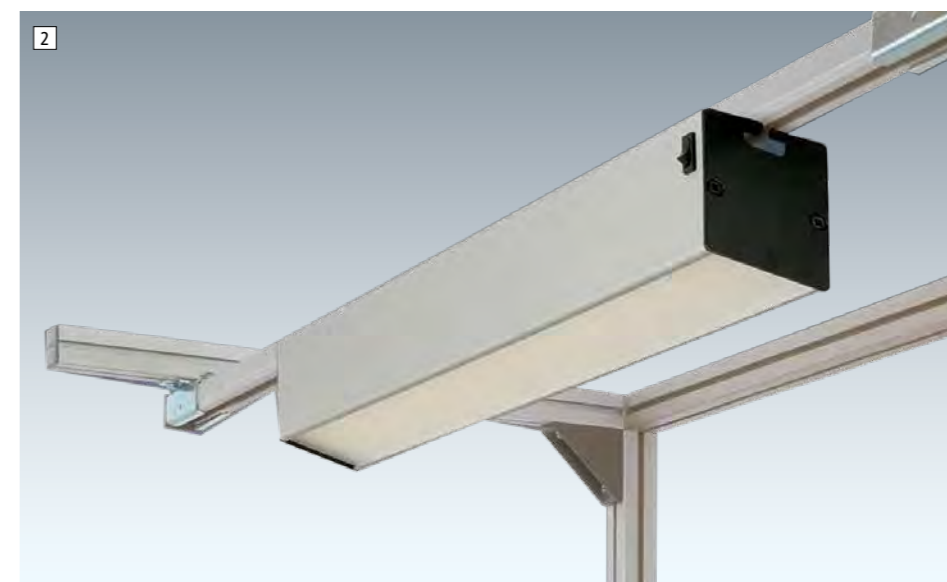

B x T x H mm	Ausführung	Lux		€
*585 x 60 x 79	20 W LED	ca. 940	ZB 3958	395,-
870 x 60 x 79	30 W LED	ca. 1201	TP 5265	339,-
1150 x 60 x 79	40 W LED	ca. 1526	ZB 3960	551,-

\*Breite 585 mm ist auch seitlich montierbar.

Zubehör für seitliche Montage

ZB 3954 26,-

## 3 Kleinfeldleuchte mit Prismenblende

## Ihre Vorteile

- 180° im Raster drehbarer Leuchtenkopf für individuellen Abstrahlwinkel
- Befestigung ohne Aufbauportal möglich, z.B. an Ablagekonsolen oder Gerätebrücke
- Die kompakte und günstige Komplett-Kleinfeldlösung

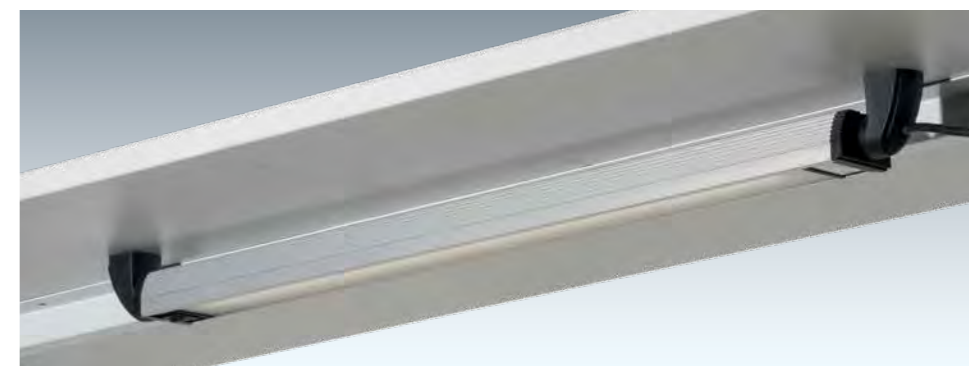

Homogenes, ergonomisches Licht, schattenarm und energieeinsparend. Abdeckung satiniert, robustes Aluminiumgehäuse. Seitenaufsätze aus schwarzem Kunststoff. Schutzart IP 20, Schutzklasse 1/3, 28 LEDs, neutralweiß 4000 K.

3 m Zuleitung mit Steckverbinder, Stecker und Schalter, 240 / 230 V, 50 Hz. Messabstand Lux 0,5 m.

Breite mm	536
Tiefe x Höhe mm	52 x 54
Ausführung	13,5 W LED
Lux	ca. 2227
	ZB 3981
€	237,-

## 4 Premium- Seitenlangfeldleuchte mit Kegelpyramidenblende

Abstrahlwinkel individuell einstellbar. Aus farblosem, eloxiertem Alu. Seitenaufsätze aus schwarzem Kunststoff. Schutzart IP 20, Schutzklasse 1. 2x LED Modul, neutralweiß 4000 K. Treiber integriert, 3 m Zuleitung, Stecker und Schalter, 220-240 V, 50/60 Hz. Messabstand Lux 1 m.

Breite mm	456
Tiefe x Höhe mm	187 x 50
Ausführung	20 W LED
Lux	ca. 572
	ZB 3953
€	369,-

## Ihre Vorteile

- Drehbarer Leuchtenkopf für individuellen Abstrahlwinkel
- Befestigung ohne Aufbauportal möglich, z.B. an Ablagekonsolen oder Gerätebrücken
- Einsatz: Paarweise - für schattenfreies Arbeiten

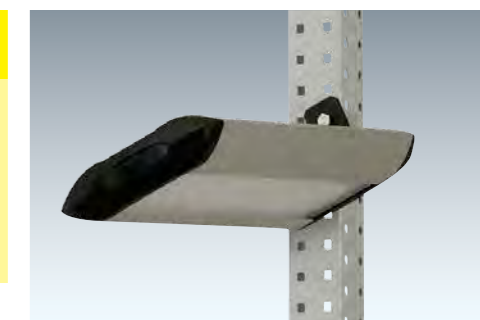

	Tischelemente	Seite 26	Step 1
	Unterbauten	Seite 40	Step 2
	Aufbauportale	Seite 50	Step 3
	Arbeitsplatzbeleuchtung	Seite 52	Step 4
<b>Energiebereitstellung</b>			
	Energie-Versorgungskanäle unverdrahtet	Seite 56	Step 5
	Energie-Versorgungskanäle verdrahtet	Seite 57	
	Werkzeugbereitstellung	Seite 58	Step 6
	Informationsbereitstellung	Seite 64	Step 7
	Materialbereitstellung	Seite 66	Step 8
	Materialtransport	Seite 72	Step 9

## Ausführung 1: Unverdrahtet - zur Selbstmontage

Energie-Versorgungs-Kanal, leer, unverdrahtet ohne Zuleitung und Frontabdeckung  
Zur individuellen Anordnung der Einbauelemente Elektro, Druckluft und Daten

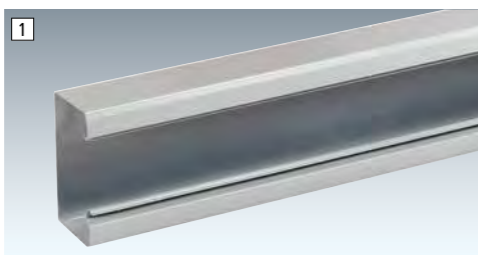

- Aus Stahlblech, pulverbeschichtet lichtgrau RAL 7035
- Gesamt T x H 67 x 130 mm
- Mit Befestigungs-Set zur problemlosen Montage auf der Tischplatte oder am Aufbauportal
- Lieferung ohne Zuleitungen, unverdrahtet und ohne Frontabdeckung
- Für den Einbau ist immer eine Frontabdeckung für verbleibende Restbreite gemäß Angebot erforderlich.

Für Tischbreite mm	750	1000	1250	1500	1750	2000
ZBK3991	ZBK3992	ZBK3993	ZBK3994	ZBK3995	ZBK3996	
€	104,-	145,-	171,-	188,-	211,-	233,-

## Unverdrahtete Einbauelemente - zur Selbstmontage

für Energie-Versorgungs-Kanal. Alle Einbauelemente werden auch einzeln geliefert.

Installation muss durch eine zugelassene Elektro-Fachkraft durchgeführt werden.

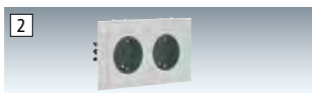

**Schutzkontakt-Steckdose 2-fach** inkl. 120 mm Blende.

ZBK3690 €59,-



**Interne Verbindungsleitung** 3-polig zur Verbindung der eingebauten Schutzkontakt-Steckdosen.

Länge mm		
450	ZBK3669	€13,90
750	ZBK3670	€13,90
1500	ZBK3671	€31,20



**Haupt-Schalter** Pilztaster mit rotem Bedienknopf inkl. Blende 80 mm zur Verwendung als Not-Aus-Funktion oder Ansteuerung von externen/internen Schaltgeräten.

ZBK3693 €103,-



**Ein-Aus-Schalter mit Kontrolllampe** inkl. Einbaudose und Blende 80 mm zur Steuerung externer Verbraucher oder Leuchten.

ZBK0913 €59,-



**CEE-Steckdose** 400 V, 16 A, 4+1pol./6h inkl. Einbaudose 80 mm

ZBK3691 €76,-

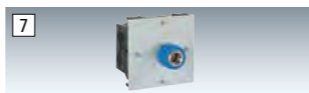

**Druckluft-Anschlussdose für Schlauch** Nr. 8 mit Einhandkupplung 1/4" und Blende 80 mm. Inkl. Einbauszubehör

ZBK3694 €61,-



**Druckluft-Schlauch** aus Polyurethan blau PUN 8 x 1,25, Ø 8,0/5,7 mm Druckbereich -0,95 bis 10 bar bei -35° bis +30°C

ZBK3695 €/lfm 7,-



**Datendose** für Daten- und Telefon-Anschluss 1xRJ45/cat.5 und Blende.

ZBK0914 €62,-



**USB-Anschlussdose** für USB-Anschluss und Blende.

ZBK0915 €112,-

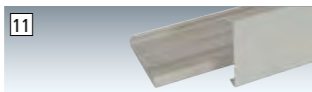

**Frontabdeckung aus PVC** für Energie-Versorgungs-Kanal. H 80 mm, lichtgrau zum Zuschneiden.

Breite mm		€
500	ZBK3696	15,-
1000	ZBK3697	23,10
2000	ZBK3698	31,20



**Zuleitung, extra** für Energie-Versorgungs-Kanal. Komplett mit 5 m Anschlusskabel 2,5 qmm und Stecker.

		€
230 V/16 A	ZBK3521	64,-
400 V	ZBK3522	85,-

## Hersteller-Extra

### System-Energiekanäle in 3 Ausführungen

Als Hersteller sorgen wir dafür, dass Elektro, Druckluft und Daten perfekt bereit gestellt werden.

Wahlweise zur Selbstverdrahtung, individuell montiert oder als schnelle Standard-Kanallösung.

Sie haben die Wahl!  
**+49 (0)7033 - 909 46 81**



# Energiebereitstellung

Installation muss durch eine zugelassene Elektro-Fachkraft durchgeführt werden.

- Komplett-Preis errechnet sich aus Grundkanal plus den gewählten Einbauelementen. Ausgeführt und geprüft nach DIN/VDE mit Prüfsiegel
- Aus Stahlblech, pulverbeschichtet lichtgrau RAL 7035
- Gesamt T x H = 67 x 130 mm mit Kabeleinführung rückseitig und Kabelverschraubung mit Zugentlastung
- Mit Befestigungs-Set zur problemlosen Montage auf der Tischplatte oder am Aufbauportal
- Fertigelement komplett montiert und verdrahtet, ohne Zuleitungen

**Achtung:** Sie erhalten bei Auftragsvergabe ein Formblatt zur Positionierungsbestimmung.

## Ausführung 2: Komplett verdrahtet - nach Ihrem Wunsch

Energie-Versorgungs-Kanal, komplett verdrahtet – sofort anschließbar Anordnung der Einbauelemente Elektro, Druckluft und Daten nach Ihren Vorgaben



Für Tischbreite mm	750	1000	1250	1500	1750	2000
Max. Bestückung durch Einbauelemente	3	6	8	11	13	16
Anzahl PE=100 mm	3	6	8	11	13	16
PE = 1 Platzeinheit	TPK3105	ZBK3106	ZBK3107	ZBK3108	ZBK3109	ZBK3110
€	262,-	276,-	300,-	313,-	328,-	346,-

## Komplett verdrahtete und angeschlossene Einbauelemente

für den Energie-Versorgungs-Kanal

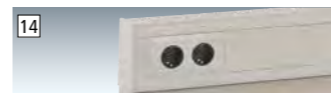

**Schutzkontakt-Steckdose 3PE** 2-fach, inkl. 120 mm Blende. **Achtung:** Bei mehreren Steckdosen sind interne Verbindungsleitungen notwendig. Siehe Seite 36 Nr. 3

ZBK0931 €77,-



**Haupt-Schalter 2PE** (mit eingebauter CEE-Dose 3PE) Pilztaster mit rotem Bedienknopf inkl. Einbaudose und Blende 80 mm zur Abschaltung der eingebauten Strom-Elemente.

ZBK0932 €210,-



**Ein-Aus-Schalter 1PE** mit Kontrolllampe auf Anschlussklemmen verdrahtet inkl. Einbaudose und Blende 80 mm zur Steuerung externer Verbraucher oder Leuchten.

ZBK0933 €99,-



**CEE-Steckdose 1PE** (über Haupt-Schalter 3PE) 400 V, 16A 4+1pol./6h inkl. Einbaudose und Blende 80 mm.

ZBK0934 €157,-



**Druckluft-Anschlussdose 1PE** mit Einhandkupplung 1/4" und Blende 70 mm. Nur für FESTO-Schlauch Nr. 159666. Inkl. Einbauszubehör.

ZBK0935 €93,-



**Datendose 1PE** für Daten- und Telefon-Anschluss 1xRJ45/Cat.5 mit 5 m Patchkabel und Blende.

ZBK0936 €187,-

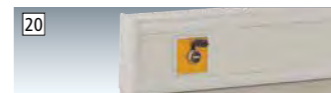

**USB-Anschlussdose 1PE** für USB-Anschluss mit 5 m USB-Anschlusskabel und Blende.

ZBK0937 €237,-



**Zuleitung extra** für Energie-Versorgungs-Kanal. Mit 5 m Anschlusskabel 2,5 qmm und Stecker.

Länge max. 10 m	€
230 V/16 A ZBK3521	64,-
400 V ZBK3522	85,-

## Ausführung 3: Komplett verdrahtet - Standard-Kanal 230V

Standard-Energie-Versorgungs-Kanal, komplett verdrahtet - sofort anschließbar.

- Ausgeführt und geprüft nach DIN/VDE mit Prüfsiegel.
- Aus Stahlblech, pulverbeschichtet lichtgrau RAL 7035 Gesamt T x H 67 x 130 mm mit Kabeleinführung rückseitig und Kabelverschraubung mit Zugentlastung
- Mit Befestigungs-Set zur problemlosen Montage auf der Arbeitsplatte oder am Aufbauportal
- Standardkanal komplett montiert und verdrahtet, mit Schuko-Doppelsteckdose 230V/16 A
- Standardmäßig ohne Anschlussleitung. Bestellen Sie die Zuleitung gleich mit.

**Zuleitung extra** für Energieversorgungs-Kanal. Komplett mit 5 m Anschlusskabel 2,5 qm und Stecker.

230 V/16 A ZBK3521 € 64,-

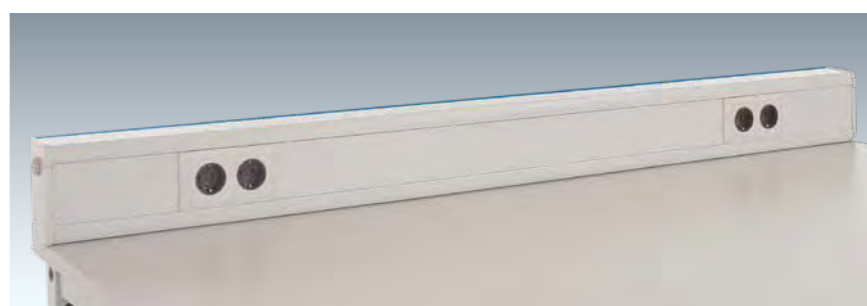

Für Tischbreite mm	750	1000	1250	1500	1750	2000
Anzahl Doppelsteckdosen	1	2	2	3	3	3
	ZBK2990	ZBK2991	ZBK2992	ZBK2993	ZBK2994	ZBK2995
€	396,-	409,-	426,-	509,-	510,-	544,-

	Seite	Step
Tischelemente	26	1
Unterbauten	40	2
Aufbauportale	50	3
Arbeitsplatzbeleuchtung	52	4
Energiebereitstellung	56	5
<b>Werkzeugbereitstellung</b>		
Neigbare Ablagekonsole	59	6
Schrägablage	59	
Werkzeug-Klemmhalter	59	
Drehbares Ablagebord	59	
Gerätebrücken	60	
Auszugsboden	60	
Werkzeuglochplatten	61	
Kleinteilekorb	61	
Dokumentenablage	61	
Gerätewagen	62	
Werkzeugwagen	62	
Schwenkausleger	62	
Federzüge	62	
Leitungshalter	62	
Spiralschlauch	62	
Flaschenhalter	63	
Kleiderhaken	63	
Taschen-/Rucksackhalter	63	
Lappenhalter	63	
Armstützen	63	
Kabelhalter	63	
Informationsbereitstellung	64	7
Materialbereitstellung	66	8
Materialtransport	72	9



**Hersteller-Extra**

**Montage mit dem KRIEG-Stecksystem**

Die Vorteile der werkzeuglosen Montage spüren Sie unmittelbar.

Schneller Aufbau, beste Flexibilität im Umbau und Ergonomie für unterschiedlichste Gegebenheiten.

Eine vollkommen runde Sache!  
**+49 (0)7033 - 909 46 81**

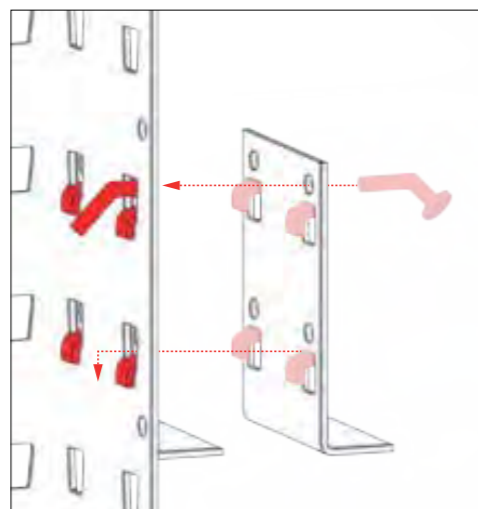

Durch unser Stecksystem ist die Anbringung von Lochplatten, Ablagekonsolen, Gerätebrücken oder sonstiger Anbaukomponenten ein Kinderspiel.

Die Montagehaken werden schnell und einfach im Portal verankert. Je nach Belastungsanfall sind die Portal-Anbauelemente mit 2 oder mehr Haken ausgestattet. Zusätzliche Sicherungsstifte sorgen für eine Absturzicherheit bei Anschlag der Elemente von der Unterseite.

**Das Ergebnis:** Gleiche Sicherheit und Stabilität wie bei einer Schraubmontage kombiniert mit den Vorteilen eines Stecksystems!

**Ihre Vorteile**

- Ideal für Kleinteile, Werkzeuge und Maschinen.
- Stufenlos neigbar und in die Tiefe einstellbar.
- Steckbar an Stahl-Aufbauportale

Alle Aufbauportal-Elemente werden per einfacher, schneller und werkzeugloser Steckmontage befestigt.

- 1 Neigbare Ablagekonsole**
- Für Kleinteile, Werkzeuge, Maschinen etc., Befestigung an Stahl-Aufbauportale.
  - Aus Stahlblech, stufenlos neigbar und in der Tiefe einstellbar, allseits 38 mm Aufkantung.
  - Hochwertige Pulverbeschichtung, in 10 Farben preisgleich erhältlich.
  - Tragkraft 60 kg.

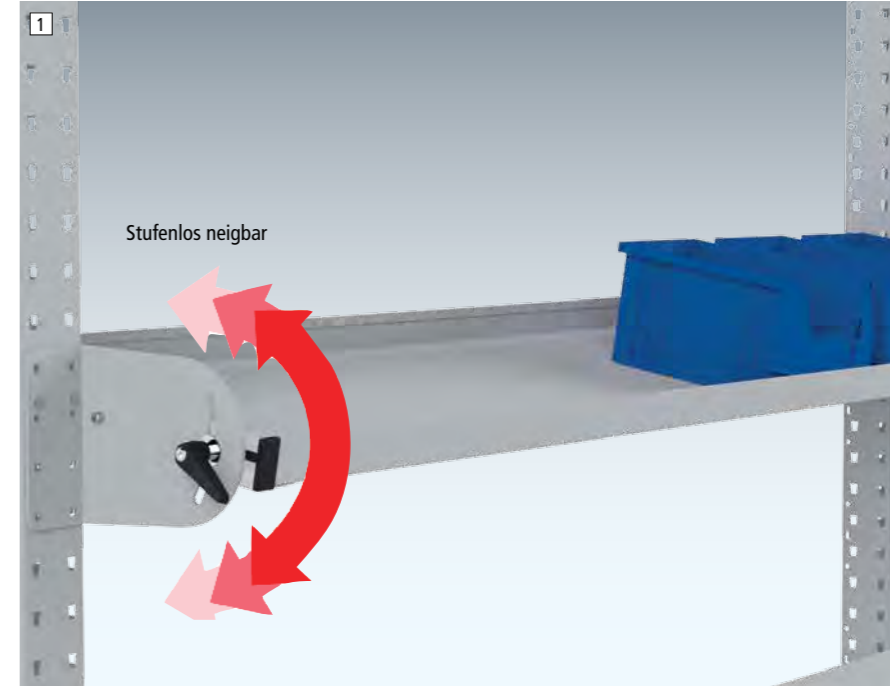

- 2 Riffelgummi-Einlage**  
Extra zum Schutz Ihrer wertvollen Teile.
- 

Nutztiefe Für Tischbreite Komponentenbreite	mm mm mm	Neigbare Ablagekonsole			Riffelgummi-Einlage		
		195	345	495	195	345	495
750		AZK1300	AZK1306	AZK1312	AZK1380	AZK1386	AZK1392
566	€	116,-	144,-	170,-	18,50	26,70	26,70
1000		AZK1301	AZK1307	AZK1313	AZK1381	AZK1387	AZK1393
816	€	121,-	149,-	175,-	18,50	26,70	27,80
1250		AZK1302	AZK1308	AZK1314	AZK1382	AZK1388	AZK1394
1066	€	126,-	161,-	185,-	20,90	32,40	32,40
1500		AZK1303	AZK1309	AZK1315	AZK1383	AZK1389	AZK1395
1316	€	130,-	172,-	193,-	23,10	37,20	37,20
1750		AZK1304	AZK1310	AZK1316	AZK1384	AZK1390	AZK1396
1566	€	141,-	180,-	205,-	24,40	40,60	41,70
2000		AZK1305	AZK1311	AZK1317	AZK1385	AZK1391	AZK1397
1816	€	149,-	186,-	212,-	26,70	46,40	46,40

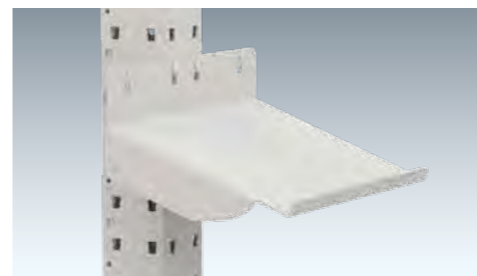

- 3 Schrägablage**
- Zur frontalen (Tischtiefe 500-800 mm) und seitlichen Steckbefestigung an Stahl-Aufbauportale und Lochplatten. Ideal als Kleinteilablage
  - Neigung von 20 Grad, für erhöhte Zugriffssicherheit
  - Vorderseitige Aufkantung von 20 mm
  - Tragkraft 15 kg
  - Hochwertige Pulverbeschichtung, preisgleich in 10 Farben erhältlich.
- |                                       |         |
|---------------------------------------|---------|
| Nutzbreite x Nutztiefe mm = 250 x 185 |         |
| AZK1331                               | € 35,90 |



- 4 Werkzeug-Klemmhalter**
- Alle Werkzeuge rund, eckig oder flach lassen sich sicher und platzsparend aufräumen.
  - Aus schwarzem Alu mit selbstjustierenden Kunststofflaschen für sicheres Einklemmen oder Einstecken.
- |              |               |               |
|--------------|---------------|---------------|
| Anzahl       | 9             | 13            |
| B x T x H mm | 220 x 30 x 40 | 300 x 30 x 40 |
|              | ZB 3577       | ZB 3578       |
| €            | 16,80         | 20,-          |



- 5 Drehbares Ablageboard**
- Für Material und Werkzeuge in Griffnähe.
  - Befestigung an Stahl-Aufbauportale.
  - Aus Stahl. Drehbare Platte mit allseitiger 15 mm Aufkantung.
  - Hochwertige Pulverbeschichtung, preisgleich in 10 Farben erhältlich.
- |   |           |           |  |
|---|-----------|-----------|--|
| Doppelgelenk-Schwenkausleger für Ablageboard<br>700 mm lang, Tragkraft max. 10 kg |           |           |  |
| B x T mm  | 370 x 370 | 570 x 370 |  |
|   | AZK1332   | AZK1333   |  |
| €   | 253,-     | 267,-     |  |

**10** Farben preisgleich

Bitte jede Bestell-Nr. mit Farb-Nr. ergänzen.

- KRIEG graugrün HF 0001
- resedagrün RAL 6011
- lichtgrau RAL 7035
- lichtblau RAL 5012
- rubinrot RAL 3003
- wasserblau RAL 5021
- anthrazit RAL 7016
- rotorange RAL 2001
- brilliantblau RAL 5007
- aluminiumähnlich RAL 9006

Seite Step

<b>Werkzeugbereitstellung</b>	
Neigbare Ablagekonsole	59
Schräglage	59
Werkzeug-Klemmhalter	59
Drehbares Ablageboard	59
Gerätebrücken	60
Auszugsboden	60
Werkzeug-Lochplatten	61
Kleinteilekorb	61
Dokumentenablage	61
Gerätewagen	62
Werkzeugwagen	62
Schwenkausleger	62
Federzüge	62
Leitungshalter	62
Spiralschlauch	62
Flaschenhalter	63
Kleiderhaken	63
Taschen-/Rucksackhalter	63
Lappenhalter	63
Armstützen	63
Kabelhalter	63

6

### 1 Tiefenstellbare Gerätebrücke

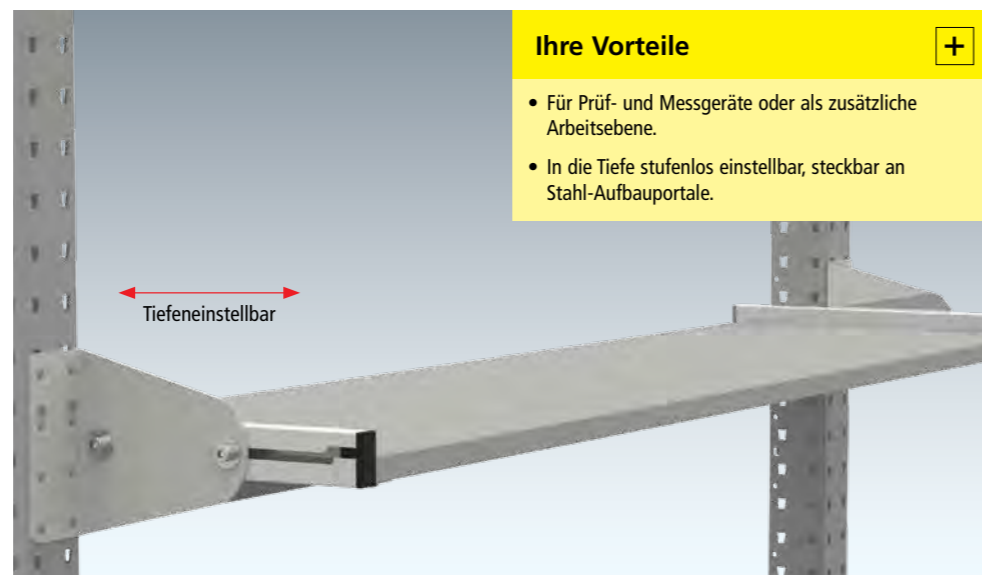

#### Ihre Vorteile

- Für Prüf- und Messgeräte oder als zusätzliche Arbeitsebene.
- In die Tiefe stufenlos einstellbar, steckbar an Stahl-Aufbauportale.

- Aus 19 mm starker E1 3-Schicht-Spanplatte, inkl. Stahlhalterungen
- Einbauhöhe 140 mm, 60 kg Tragkraft bei gleichmäßig verteilter Last

Für Tischbreite/ Komponentenbreite mm	Nutztiefe 350 mm	€	Nutztiefe 500 mm	€
750 / 566	AZK1334	157,-	AZK1340	175,-
1000 / 816	AZK1335	177,-	AZK1341	193,-
1250 / 1066	AZK1336	202,-	AZK1342	212,-
1500 / 1316	AZK1337	222,-	AZK1343	238,-
1750 / 1566	AZK1338	242,-	AZK1344	256,-
2000 / 1816	AZK1339	266,-	AZK1345	275,-

### 2 Auszugsboden



Ideal für die Reichweitenerhöhung bei großer Arbeitsplatztiefe. Einsatz u.a. für Werkzeug-, Material und Druckerbereitstellung.

- Schraubbefestigung auf der Gerätebrücke mit Nutztiefe 500 mm
- Aus Stahlblech, hochwertig pulverbeschichtet in lichtgrau RAL 7035
- Griffmulden für einfaches Verschieben des Bodens
- Tragkraft bis zu 20 kg bei Vollauszug
- Gesamthöhe 55 mm
- Bodenverankerung des Arbeitsplatzes erforderlich. Zubehör inkl.

Nutzbreite x Nutztiefe mm	360 x 500	460 x 500
Vollauszug 100 %	AZK1346	AZK1347
€	183,-	195,-

### 3 - 4 Ablagekonsole mit Konsolenträger in 2 Ausführungen



#### 5 Unterbaukorb aus Stahl

- Befestigung unter Ablagekonsole oder Gerätebrücke
- Einbauhöhe 125 mm
- Füllhöhe 30 mm
- Pulverbeschichtet RAL 7035

B x T x H = 550 x 340 x 125 mm  
ZB 0024 €43,-

- Nr. 3 19 mm starker E1 3-Schicht-Melaminspanplatte
- Nr. 4 Stahlblech pulverbeschichtet in 10 Farben
- Nr. 5 zusätzlich mit rückseitiger Aufkantung
- Bis Tischbreite 1250 mm mit 2, ab 1250 mm mit 3 Konsolenträger, Konsolenträger 350 mm hoch

#### Ihre Vorteile

- Ablagefläche für Geräte, Bildschirm oder Werkzeug.
- Montage auf Tischplatte, kein Aufbauportal notwendig.

Modell	Für Tischbreite	Tragkraft max. kg	Anzahl Konsolenträger	3 Holzwerkstoff		4 Stahlblech	
				300 mm tief	€	200 mm tief	€
	750	40	2	ZBK8351	98,-	ZBK3480	101,-
	1000	35	2	ZBK8352	101,-	ZBK3488	104,-
	1250	90	3	ZBK8354	134,-	ZBK3489	138,-
	1500	80	3	ZBK8355	139,-	ZBK3490	142,-
	1750	70	3	ZBK8357	150,-	ZBK3497	153,-
	2000	60	3	ZBK8358	155,-	ZBK3498	157,-

### 6 Werkzeug-Lochplatte

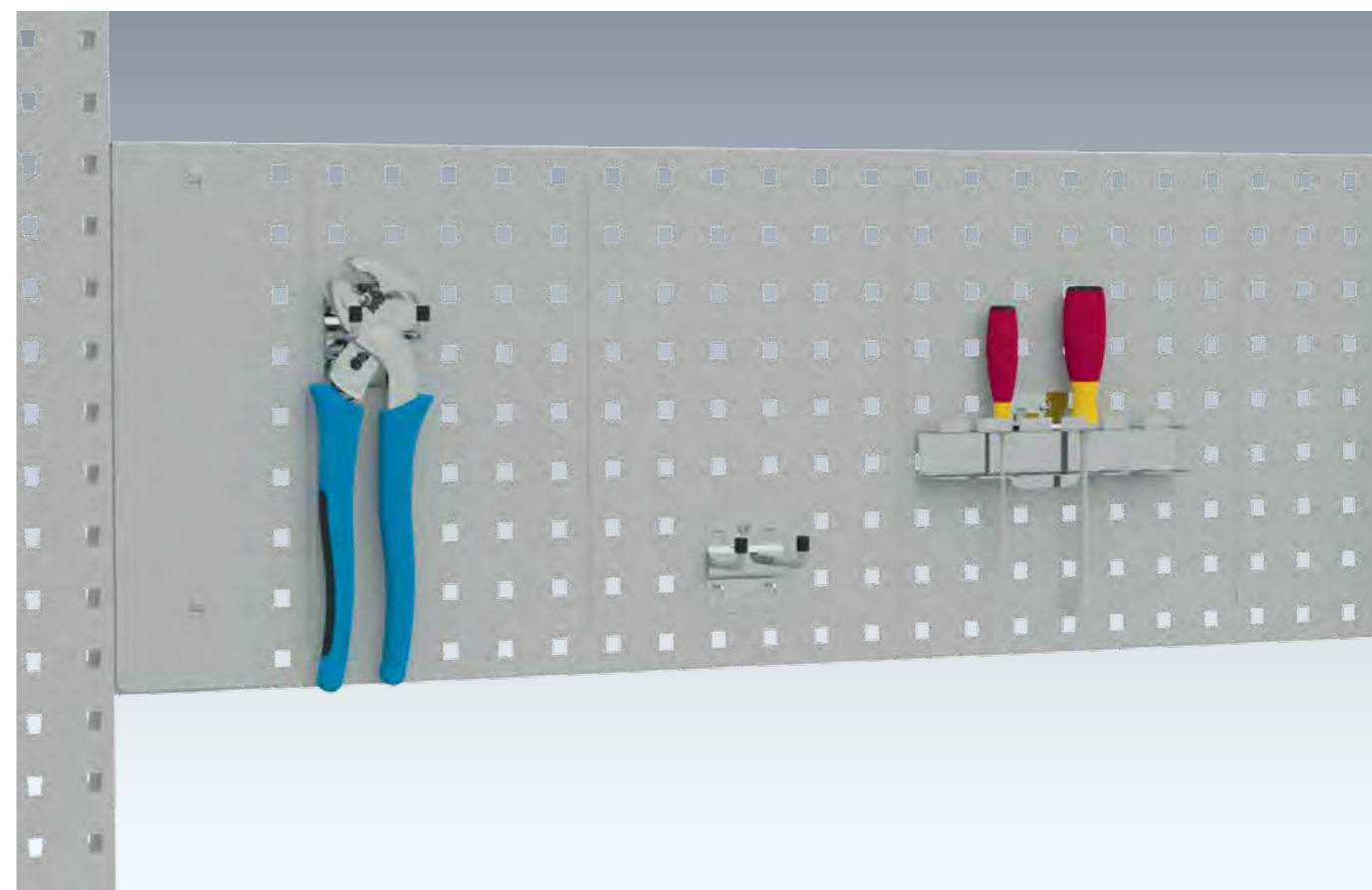

#### Ihre Vorteile

- Zur Befestigung von Werkzeughalterungen und Ablagen
- Sickenversteifung für hohe Stabilität, Tragkraft 60 kg
- Platzsparende Steckbefestigung an Stahl-Aufbauportale

Nutzhöhe 300 mm	€	
Für Tischbreite mm		
750	AZK1360	80,-
1000	AZK1361	87,-
1250	AZK1362	106,-
1500	AZK1363	114,-
1750	AZK1364	146,-
2000	AZK1365	155,-

- Innenseitige Befestigung zur Nutzung der Portal-Vorderseite für weitere Anbauzubehöre
- Aus im 38 mm gelochtem Stahlblech, 342 mm hoch.
- In 10 Farben preisgleich hochwertig pulverbeschichtet.

Werkzeughalter finden Sie ab Seite 59

### 6 Schräglage



- Aus Stahl in lichtgrau RAL 7035 pulverbeschichtet
- Tragkraft 10 kg
- Kleine Ablagefläche an der Lochwand
- Neigung von 20 Grad, vordseitige Aufkantung für sicheres Greifen
- Steckbar - für einen schnellen Positionierungswechsel

B x T mm	€
550 x 185	ZBK4785 40,60

### 7 Kleinteilekorb



- Aus Stahl, in lichtgrau RAL 7035 pulverbeschichtet
- Vollumschlossene Ablagefläche an der Lochwand
- Ideal für die Aufbewahrung von unterschiedlichen Einzelmaterialien.
- Steckbar - für einen schnellen Positionierungswechsel

H x B x T mm	€
460 x 250 x 200	ZB 0023 55,-

### 8 Dokumentenablage

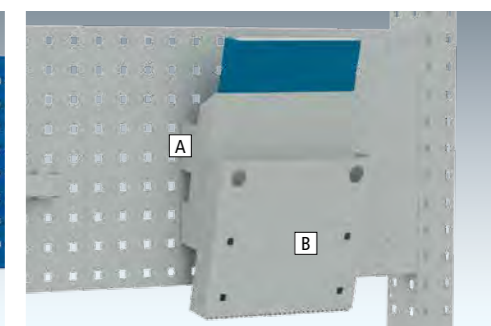

- Aus Stahl, in lichtgrau RAL 7035 pulverbeschichtet
- Für Handbücher, Arbeitsanweisungen oder sonstige Nachschlagewerke
- Ideal für die Aufbewahrung von unterschiedlichen Einzelmaterialien
- Steckbar - für einen schnellen Positionierungswechsel

A Grundelement	ZBK4776	€35,90
B Anbauelement	ZBK4777	€34,80

<b>Werkzeugbereitstellung</b>	
Neigbare Ablagekonsole	59
Schrägablage	59
Werkzeug-Klemmhalter	59
Drehbares Ablageboard	59
Gerätebrücken	60
Auszugsboden	60
Werkzeug-Lochplatten	61
Dokumentenablage	61
Kleinteilekorb	61
Gerätewagen	62
Werkzeugwagen	62
Schwenkausleger	62
Federzüge	62
Leitungshalter	62
Spiralschlauch	62
Flaschenhalter	63
Kleiderhaken	63
Taschen-/Rucksackhalter	63
Lappenhalter	63
Armstützen	63
Kabelhalter	63

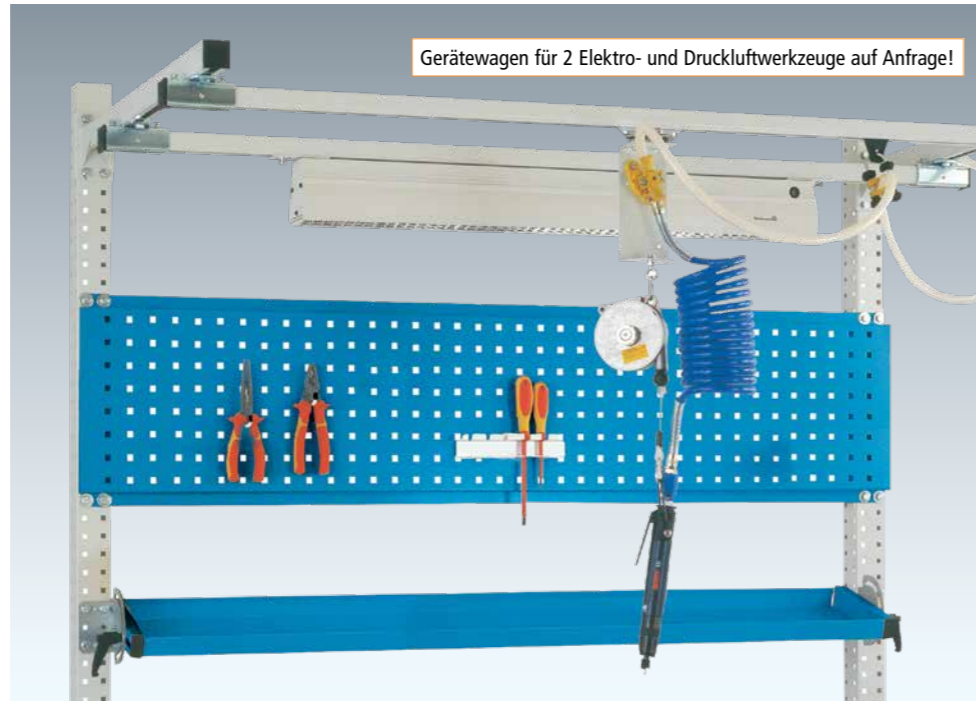

Gerätewagen für 2 Elektro- und Druckluftwerkzeuge auf Anfrage!

### 1 Gerätewagen



- Für einzelne Elektro- und Druckluftwerkzeuge
- Aus Stahl, pulverbeschichtet lichtgrau RAL 7035
- Breite 80 mm, mit Haken und Kugellagerung

1 x Elektro 230V, Steckdose, 5 m Zuleitung  
Leitungshalter, Zugentlastung  
ZB 3409 €367,-

1 x 5 m Druckluftschlauch 3/8", Schlauchhalter  
ZB 3410 €239,-

### 4 Federzug



- Zum Anhängen von Geräten und Werkzeugen
- Gehäuse aus Aluminiumguss, 109 mm Ø
- Stahlseil verzinkt. Seilzuglänge 1,6 m
- Einstellbarer Aufwärtshubanschlag
- Tragkrasteinstellung stufenlos über Klemmspannung
- Mit Karabinerhaken

Tragkraft kg		€
0,4 - 1,0	ZB 3429	63,-
1,0 - 2,0	ZB 3430	74,80
2,0 - 3,0	ZB 3437	81,-

ZB 3459 €172,-

### 2 Werkzeugwagen



- Zur Aufnahme von Werkzeugen, Gerätezügen etc.
- Lieferung inklusive Karabinerhaken, aus Stahl, verzinkt
- Breite 80 mm, Tragkraft 20 kg, mit Kugellagerung

ZB 3406 €33,-

### 3 Schwenkausleger



- Für Druckluft- und Elektrowerkzeuge
- Steckbar an Stahl-Aufbauportale, aus Stahl
- Pulverbeschichtet lichtgrau RAL 7035
- 180° schwenkbar, Länge 655 mm, Tragkraft 20 kg

AZK1366 €350,-

### 5 Leitungshalter



- Für Leitungen von 10-16 mm Ø
- Aus Kunststoff mit Stahlaufhängung
- Breite geöffnet 70 mm

ZBK3419 €32,40

### 6 Spiralschlauch, aus Polyamid in blau



- Für Druckluftwerkzeuge. Arbeitslänge von 2,5 m
- 2x R 3/8" a Gewinde, Schlauch Ø 9/12 mm
- Blocklänge 220 mm

ZB 3459 €172,-

### 1 Flaschenhalter, steckbar



- Steckmontage für eine schnelle und flexible Befestigung an Stahl-Aufbauportalen, Seitenblenden oder Lochplatten
- Innenring-Ø 100 mm, auch für 1,5 l Flaschen
- Aus pulverbeschichtetem Stahlblech in lichtgrau RAL 7035
- Haken und 2 Sicherungsstifte

ZBK4788 €23,10

### 2 Kleiderhaken, steckbar



- Steckmontage für eine schnelle und flexible Befestigung an Stahl-Aufbauportalen
- Aus Stahlblech, lichtgrau RAL 7035
- Haken und 1 Sicherungsstift
- B x T x H = 150 x 2 x 110 mm

Links Rechts  
ZBK4778 ZBK4779  
18,50 18,50

### 3 Taschen-/Rucksackhalter



- Steckmontage für eine schnelle und flexible Befestigung an Stahl-Aufbauportalen, Seitenblenden oder Lochplatten
- Aus Stahlblech, lichtgrau RAL 7035
- Haken und 2 Sicherungsstifte
- B x T x H = 68 x 27 x 55 mm

Steckbar  
ZBK4780 €16,30

### 4 Kabelhalter, steckbar

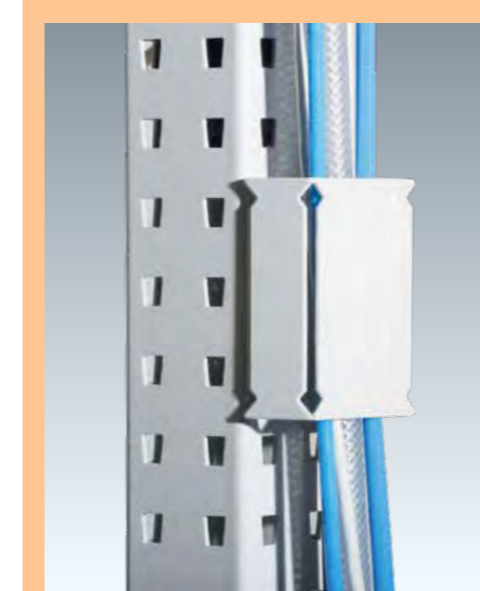

- Für eine saubere Kabelführung entlang der Aufbausäule
- Steckbar an Stahl-Aufbauportale
- Aus Stahl, hochwertig pulverbeschichtet in 10 Farben
- Gesamt B x T x H = 66 x 33 x 114 mm, Innenbreite x Innentiefe 63 x 30 mm

AZK1379 €20,90

### 5 Flaschenhalter



- Ausführung Stahlblech
- Frontale Steckmontage an Stahl-Aufbauportalen
- Innenring Ø 100 mm

ZBK4789 18,30 €

### 6 Flaschenhalter, schraubbar



- Schraubmontage, universell einsetzbar
- Der Abstand der vorgesehenen Befestigungslöcher passt nicht zu der MultiPlan Lochrasterung - Einseitige Bohrung notwendig
- Innenring-Ø 100 mm, auch für 1,5l Flaschen
- Aus pulverbeschichtetem Stahlblech
- lichtgrau RAL 7035

ZBK4787 €23,10

### 7 Flaschenhalter, schraubbar



- Schraubmontage, universell einsetzbar
- Der Abstand der vorgesehenen Befestigungslöcher passt nicht zu der MultiPlan Lochrasterung - Einseitige Bohrung notwendig
- Innenring-Ø 95 mm
- Ausführung Stahldraht, lichtgrau RAL 7035
- Innen B x T = 125 x 100 mm

ZBK3573 €24,40

### 8 Lappenhalter, schraubbar



- Schraubmontage, universeller Einsatz
- Der Abstand der vorgesehenen Befestigungslöcher passt nicht zu der MultiPlan Lochrasterung - Einseitige Bohrung notwendig
- Aus Kunststoff, schwarz
- B x T x H = 67 x 25 x 40 mm

ZB 3576 €19,-



	Seite	Step
	26	1
	40	2
	50	3
	52	4
	56	5
	58	6
<b>Informationsbereitstellung</b>		<b>7</b>
	65	
	65	
	65	
	65	
	65	
	66	8
	72	9

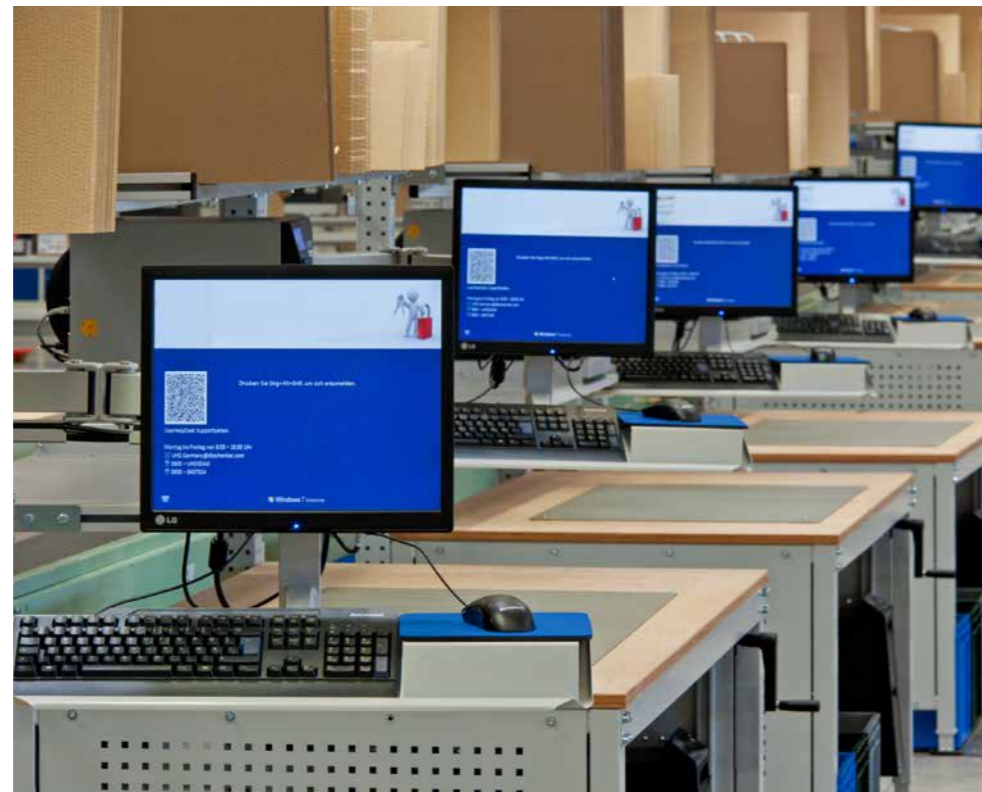

## Ergonomie Tipp

Die richtige Anordnung von Sichtanzeigen am Arbeitsplatz

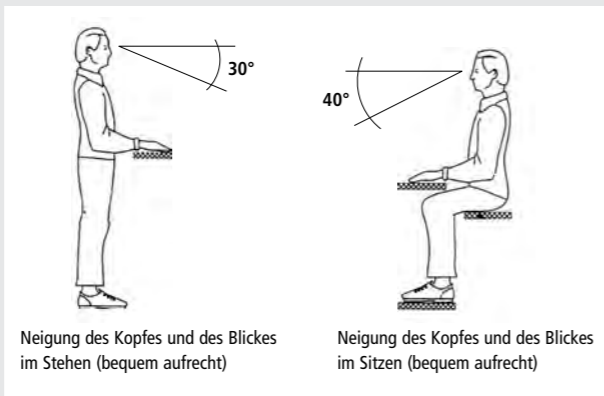

Eine korrekte Anordnung von Sichtanzeigen vermeidet:

- Ermüdung der Augen
- Unergonomische Körperhaltung
- Zeitverlust bei Aufnahme von Informationen
- Fehler bei Aufnahme von Informationen

Quelle W.Lange/A.Windel, Tabelle nach Jenik.1995

Anforderungen	Beispiele	Sehentfernung cm	Gesichtsfeld Ø cm	Bemerkung
Feinstarbeiten	Montage von Kleinteilen z.B. Uhren, elektronische Bauelemente	12 bis 25	20 bis 40	nur im Sitzen, zum Teil mit Stehhilfe z.B. Lupe, Mikroskop
Feinarbeiten	Montage von Rundfunk- und Fernsehgeräten	25 bis 50 (meist 30 bis 32)	40 bis 60	im Sitzen oder Stehen
Mitteltgrobe Arbeiten	Arbeiten an Pressen, Bohrwerken, Drehmaschinen	bis 50	bis 80	im Sitzen oder Stehen
Grobe Arbeiten	Verpacken, grobe Schleifarbeiten	50 bis 150	bis 250	meist im Stehen
Ferne	Große Wandanzeigen, Autofahren	über 150	bis 250	im Sitzen oder Stehen

## Hersteller-Extra

### Informationsbereitstellung mit KRIEG!

Als Hersteller bieten wir Lösungen für die Bereitstellung von Touchscreens, klassische Bildschirme mit Tastaturablage sowie CPUs und Mini-PCs.

Durch das Krieg-Stecksystem ergonomisch optimal positionierbar! Durchdacht von A bis Z!

+49 (0)7033 - 909 46 81



## Informationsbereitstellung

Monitor-, CPU- und Dokumententräger

### 1 Monitorträger Armlänge 80 oder 500 mm



Für LCD/TFT Flachbildschirme, steckbar an Stahl-Aufbauportale.

80 mm Gelenkarm für geringe Ausladung bei Klein-Arbeitsplätzen, 500 mm Gelenkarm für Standard-Arbeitsplätze. Integrierte Kabelführung unterhalb des Trägerrohres

Aus Stahl, hochwertig pulverbeschichtet in 10 Farben mit VESA-Anschlussadapter 75 oder 100 mm.

Tragkraft max. 20 kg Adapter	Gelenk 80 mm	
	75 mm	100 mm
Standard	AZK1375 € 138,-	AZK1376 € 145,-
Doppelgelenk 500 mm	AZK1377 € 231,-	AZK1378 € 244,-

### 2 Monitorträger Armlänge 500mm mit Tastaturträger und Mausfläche



Optimal für Tischtiefe bis 800 mm

2 Monitorträger mit Tastaturträger und Mausfläche Armlänge 500 mm. Für LCD/TFT Flachbildschirme mit Tastatur- und Mausbediengerät, steckbar an Stahl-Aufbauportale

Standard-Ausführung: Zur fixen Anbindung Ergonomie-Ausführung: 3-fach flexibel positionierbar in Monitor-, Tastatur- und Maus- sowie Gesamteinheit. Aus Stahl, hochwertig pulverbeschichtet in 10 Farben mit VESA-Anschlussadapter 75 oder 100 mm

Doppelgelenk 500 mm Adapter	Tragkraft max. 20 kg	
	75 mm	100 mm
Standard	AZK1371 € 361,-	AZK1372 € 367,-
Ergonomie	AZK1373 € 422,-	AZK1374 € 436,-

### 3 CPU-Halter für Tower oder Mini-PCs



Mini-PCs mit einer Stellfläche von B x T: 250 x 200 mm.

Towerhalter mit einer Stellfläche von B x T: 460 x 250 mm. Mit zwei Halterbügel. Befestigung an Fußrahmen innen oder außen.

Steckbar an Gestell, Seitenblende oder sonstige Trapezlöcher. Aus Stahl, hochwertig pulverbeschichtet in 10 Farben preisgleich.

Towerhalter	Mini-PC-Halter
AZK1368 € 62,-	AZK1369 € 37,20

### 4 Kabelhalter

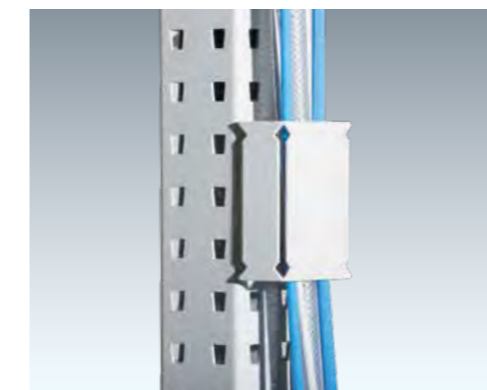

Für eine saubere Kabelführung entlang der Aufbausäule. Steckbar an Stahl-Aufbauportale.

Aus Stahl, hochwertig pulverbeschichtet in 10 Farben preisgleich.

Gesamt B x T x H = 66 x 33 x 114 mm, Innenbreite x Innentiefe 66 x 30 mm. AZK1379 €20,90

### 5 Dokumententräger, magnetisch



Für DIN A4 Hochformate. Informationen direkt am Arbeitsplatz, Aufnahme von bis zu 5 Tafeln

Befestigung an allen Stahl-Oberflächen wie Aufbauportale, Regale, Lochplatten etc. Inkl. 5 schwarzen Sichttafeln und Reiter.

ZB 4792 €47,-

DIN A4-Tafeln extra Verpackungseinheit 5 Stück, Farbe schwarz

ZB 4793 €26,-

### 6 Dokumentenleiste

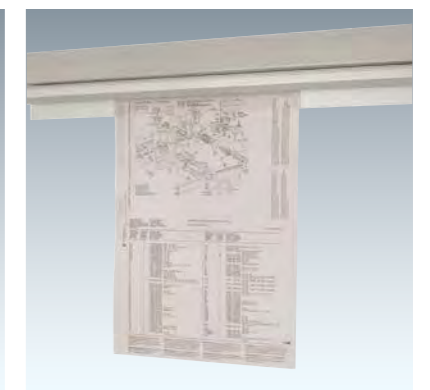

Hält Papiere durch Kugeln aus Spezialglas. Einfaches einschieben - ein Griff nach vorne, schon ist das Papier wieder frei

Aluprofil eloxiert, T x H = 22 x 55 mm. Klebepads auf der Rückseite für ein Befestigen z.B. an Werkzeug-Lochplatte, Gerätebrücke etc.

Breite 500 mm ZB 3594 €34,-  
Breite 1000 mm ZB 3595 €44,-

	Seite	Step
Tischelemente	26	1
Unterbauten	40	2
Aufbauportale	50	3
Arbeitsplatzbeleuchtung	52	4
Energiebereitstellung	56	5
Werkzeugbereitstellung	58	6
Informationsbereitstellung	64	7
<b>Materialbereitstellung</b>		
Greifbehälter	66	<b>8</b>
Behälter-Standkonsolen	67	
Kanban Behälter	68	
Greifschalen	68	
Greifzungen	68	
Neigbare Ablagekonsole	69	
Sichtlagerkästen	69	
Boxenträger-Elemente	70	
Boxenträger-Schiene	70	
Sichtboxen-Regal-Halter	70	
Sichtboxen-Regale	70	
Sonderkomponenten	71	
Materialtransport	72	9

### Ergonomie Tipp

#### Der Greifraum



- Arbeitszentrum**  
Die Arbeitsfläche, i.d.R. vom Werkstück belegt.
- Erweitertes Arbeitszentrum**  
Kein Zeitverlust beim Greifen, Heben und Halten der Werkstücke. Optimaler Greifbereich.
- Einhandzone**  
Zugriffsrate verdoppelt. Optimal zur Platzierung wesentlicher Anzeigen Für grobmotorische Greifbewegungen.
- Erweiterte Einhandzone**  
Außerhalb des Greifbereiches. Zugriff auf Werkstücke nur mit Schulter oder Rumpfbewegungen. Für gelegentliche Zugriffe

### 1 - 2 Greifbehälter und Standkonsole

#### Ihre Vorteile

- Zeitersparnis, Zugriffsicherheit und Ordnung für mehr Wirtschaftlichkeit durch ergonomische Bereitstellung von Kleinteilen an Montage-Arbeitsplätzen.
- Behälter stapelbar durch einfaches Ineinanderschieben der Aluprofile, Fixierungsschraube ermöglicht individuelle Ausrichtung der Greifbehälter
- Ideal in Verbindung mit Greifbehälter-Standkonsolen durch „Cockpit“ Positionierung

#### 1 Greifbehälter

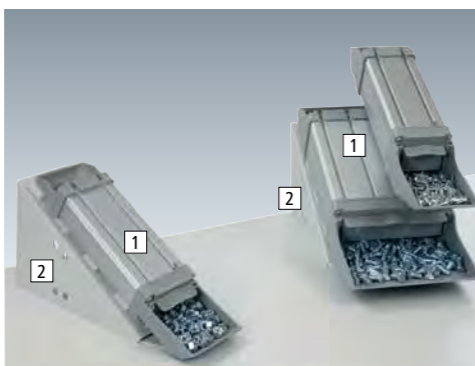

- Ergonomisch geformte Einfüller und Greifschalen aus bruchsicheren lichtgrauem ABS-Kunststoff.
- Materialschacht aus Aluminium.

BxTxH	90x333x45	90x375x90	180x375x90
Füllmenge cm <sup>2</sup>	500	1300	2900
Tragkraft kg	2,5	5	10
	TPK0334	TPK0337	ZB 0165
€	48,-	57,-	78,-

#### 2 Standkonsole



- Aus Stahl in lichtgrau RAL 7035 pulverbeschichtet.
- Optional verschraub- und in der Tiefe einstellbar.
- Bis zu 5 Greifbehälter stapelbar, max. Stapellast 50 kg.

Standkonsole BxTxH mm	90x135x149	180x315x149
Greifbehälterbreite mm	1x90	1x180 / 2x90
	TPK0343	ZB 0167
€	105,-	119,-

### Hersteller-Extra

#### Sparen Sie Zeit und Geld!

Nicht zu vernachlässigen ist der tägliche Zugriff auf Kleinteile, Materialien und Zubehör. Denn dieser geschieht in hoher Zahl und permanent.

Die optimale Lösung hierbei ist die Individualität. Diese erarbeiten wir gemeinsam mit Ihnen!

+49 (0)7033 - 909 46 81



## Materialbereitstellung

### Behälter-Standkonsolen



Standkonsole inkl. Anschlagleiste und Seithalter



Zweite Arbeitsebene inkl. Seitenhalter zur Fixierung der Behälter



Neigungswinkel individuell verstellbar



Zweite Arbeitsebene einfach aufsteckbar



Made in Germany by **KRIEG**

### 3 Behälter-Standkonsole

#### Ihre Vorteile

- Innovativer Helfer zur Reduzierung der Zugriffszeiten auf Schrauben, Muttern und sonstigen Kleinteilen
- Einsatz in Verbindung mit Transportbehälter oder Sichtlagerkästen
- Wirksame Minimierung der Greifwege an den Arbeitsplätzen und Erhöhung der Zugriffsicherheit durch Neigungsoption

#### Technische Info:

- Aus Stahlblech, hochwertig pulverbeschichtet in lichtgrau RAL 7035
- Neigungswinkel je nach Zugriffsgut und Füllstand individuell und werkzeuglos verstellbar
- Anschlagleiste 20 mm. Inkl. Seitenhalter,
- Zurückgesetzte zweite Arbeitsebene aufsteckbar



Neigungswinkel°	15-39	15-30	15-44
Höhe mm	60-145	90-145	110-270
Höhe mit 2. Ebene	180-220	215-225	210-250
Max. Kastenhöhe mit 2. Ebene mm	145	175	175
Tragkraft 1. Ebene / 2. Ebene	40/25	60/40	80/50
Breite x Tiefe mm	300 x 200	400 x 300	600 x 400
Für Anzahl Kästen mm	1 x 300 x 200	2 x 300 x 200	4 x 300 x 200
	-	1x 400 x 300	2 x 400 x 300
	-	-	1x 600 x 400
Behälter-Standkonsole	€ ZBK4794	ZBK4795	ZBK4796
	41,70	54,90	116,40
Aufsatz 2. Arbeitsebene	€ ZBK4797	ZBK4798	ZBK4799
	41,70	46,10	53,90

Seite Step

## 1 Kanban Behälter aus Polypropylen



**Technische Info:**  
 Bodenseitige Führungsleisten für Rollenbahn Längs- und Quertransport. Temperaturbeständig von -20° C bis zu + 90° C. Tragkraft 5 kg, Auflast 50 kg. Farbe basaltgrau RAL 7012.

- Durchgängiges innovatives Kanban-System
- Bis zu 25 % mehr Lagervolumen als bei herkömmlichen Sichtlagerkästen
- Inkl. ausklappbare Griffmulde, Dosierscheibe in 2 möglichen Positionen und transparentem Deckel
- Glatte Innenwände für leichte Reinigung
- Vorder- und rückseitige Etikettierung möglich
- Haltenase zur Aufhängung der Behälter
- Behälter aus Polypropylen, Deckel und Unterteiler aus Polystyrol.

Lieferung beinhaltet je 1x Griffmulde, Unterteiler und Deckel. Verpackungseinheit von 4 Stück

Außen L x B x H mm 175 x 126 x 88 mm  
 ZB 4882 € / 44,- VE= 4 St.



**2 Greifschalen**  
 Platzsparende Bereitstellung von Kleinteilen Positionierung direkt unter der Materialzuführung. Haltenase zur Befestigung an z.B. Trägerschienen, Abstreiflippen zur leichteren Entnahme der Kleinteile. Absolut sicheres, größenunabhängiges Stapeln durch Stapelklemmung.

**Technische Info:**  
 Greifschalen aus ABS-Kunststoff, Farbe lichtgrau RAL 7035. Tragkraft 11 kg, Auflast 17-21 kg.

T x H mm	86 x 50		
Breite mm	82	123	173
Füllmenge cm <sup>2</sup>	150	240	360
Tragkraft/Auflast kg	11/17	11/19	11/21
	ZB 4883	TPK4884	ZB 4885
€	30,-	31,-	35,-

Abstreiflippen zur leichten Entnahme, Haltenase zur Aufhängung der Behälter, Klemmnasen für sicheres Stapeln, Auf Anfrage auch in ESD-Ausführung (EPA).

**3 Greifzungen**  
 Für die Vereinzelnung von vermischten Kleinteilen. Schnelles und sicheres Greifen durch ergonomisch gestaltete Entnahmefläche und integrierte Abstreiflippen, Zeitersparnis von bis zu 10 %. Haltenase zur Befestigung an Trägerschienen.

**Technische Info:**  
 Greifschalen aus ABS-Kunststoff, Farbe lichtgrau RAL 7035. Tragkraft 6+10 kg, Auflast 17-21 kg.

T x H mm	90 x 277 x 54	131 x 277 x 54
Füllmenge cm <sup>2</sup>	690	1050
Tragkraft/Auflast kg	10/30	6/23
	ZB 4886	TPK4887
€	35,-	43,-

Abstreiflippen zur leichten Entnahme, Haltenase zur Aufhängung der Behälter, Auf Anfrage auch in ESD-Ausführung (EPA).

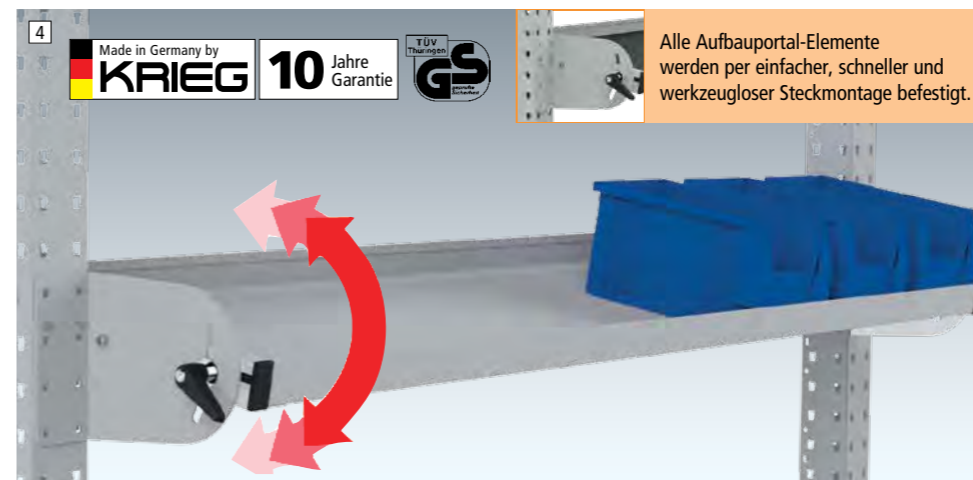

Nutztiefe Für Tischbreite Komponentenbreite	mm	Neigbare Ablagekonsole			Riffelgummi-Einlage		
		195	345	495	195	345	495
750		AZK1300	AZK1306	AZK1312	AZK1380	AZK1386	AZK1392
566	€	116,-	144,-	170,-	18,50	26,70	26,70
1000		AZK1301	AZK1307	AZK1313	AZK1381	AZK1387	AZK1393
816	€	121,-	149,-	175,-	18,50	26,70	27,80
1250		AZK1302	AZK1308	AZK1314	AZK1382	AZK1388	AZK1394
1066	€	126,-	161,-	185,-	20,90	32,40	32,40
1500		AZK1303	AZK1309	AZK1315	AZK1383	AZK1389	AZK1395
1316	€	130,-	172,-	193,-	23,10	37,20	37,20
1750		AZK1304	AZK1310	AZK1316	AZK1384	AZK1390	AZK1396
1566	€	141,-	180,-	205,-	24,40	40,60	41,70
2000		AZK1305	AZK1311	AZK1317	AZK1385	AZK1391	AZK1397
1816	€	149,-	186,-	212,-	26,70	46,40	46,40

## 4 Neigbare Ablagekonsole

- Für Kleinteile und Materialien etc.
- Befestigung an Stahl-Aufbauportale
- Aus Stahlblech, stufenlos neigbar und in die Tiefe einstellbar, allseits 38 mm Aufkantung
- Hochwertige Pulverbeschichtung, in 10 Farben preisgleich erhältlich
- Tragkraft 60 kg

**Ihre Vorteile**

- Stufenlos neigbar und in die Tiefe einstellbar
- Ideal für Kleinteile und Materialien
- Steckbar an Stahl-Aufbauportale

## 5 Riffelgummi-Einlage

- Extra zum Schutz Ihrer wertvollen Teile



## 6 Zertifizierte Kunststoff-Stapelsichtboxen

Hohlkammerprofile am Eingriff sorgen für Formstabilität der temperaturbeständigen Box (-10/+60°C). Durch einen umlaufenden Stapelrand und durchgehende Führungsschienen ist eine sichere Stapelung gewährleistet. Sinnvolle Zubehörteile ermöglichen den variablen und vielfältigen Einsatz dieses Systems.



Größe	A	B	C	D	E	F	G	H	I
Länge außen mm	100	160	215	160	235	320	355	355	500
B x H außen mm	102 x 60	102 x 75	102 x 75	137 x 82	150 x 125	150 x 125	205 x 150	205 x 200	205 x 200
Länge innen mm	74	130	185	130	190	275	265	265	390
blau	KB 9600	KB 9606	KB 9612	KB 9618	TP 9624	KB 9630	KB 9636	KB 9642	KB 9648
rot	KB 9601	KB 9607	KB 9613	KB 9619	TP 9625	KB 9631	KB 9637	KB 9643	KB 9649
gelb	KB 9602	KB 9608	KB 9614	KB 9620	TP 9626	KB 9632	KB 9638	KB 9644	KB 9650
grün	KB 9603	KB 9609	KB 9615	KB 9621	TP 9627	KB 9633	KB 9639	KB 9645	KB 9651
grau	KB 9604	KB 9610	KB 9616	KB 9622	TP 9628	KB 9634	KB 9640	KB 9646	KB 9652
weiß	KB 9605	KB 9611	KB 9617	KB 9623	TP 9629	KB 9635	KB 9641	KB 9647	KB 9653
St./VE	30	24	20	20	24	18	12	8	6
€/VE	13,-	18,-	20,-	21,-	29,-	53,-	45,-	38,-	49,-

- Bitte jede Bestell-Nr. mit Farb-Nr. ergänzen.
- KRIEG graugrün HF 0001
  - resedagrün RAL 6011
  - lichtgrau RAL 7035
  - lichtblau RAL 5012
  - rubinrot RAL 3003
  - wasserblau RAL 5021
  - anthrazit RAL 7016
  - rotorange RAL 2001
  - brilliantblau RAL 5007
  - aluminiumähnlich RAL 9006

### 1 Cock-Pit Boxenträger-Element mit Einfach- oder Doppelträger

Seite Step

	<b>Materialbereitstellung</b>	
	Greifbehälter	66
	Behälter-Standkonsolen	67
	Kanban Behälter	68
	Greifschalen	68
	Greifzungen	68
	Neigbare Ablagekonsole	69
	Sichtlagerkästen	69
	Boxenträger-Elemente	70
	Boxenträger-Schiene	70
	Sichtboxen-Regal-Halter	70
	Sichtboxen-Regale	70
	Sonderkomponenten	71



Einfachträger (Kästen nicht im Lieferumfang)

#### Ihre Vorteile

- Für Sichtlagerboxen direkt in Greifnähe
- Gebogene „Cockpit“ Form für optimalen Zugriff
- Höhere Tragkraft als bei vergleichbaren Modellen
- Steckbar an Stahl-Aufbauportale

- Aus Stahl, hochwertige Pulverbeschichtung in 10 Farben preisgleich
- Trägerschiene 800 mm breit, drehbar
- Höhe Trägerschiene 97 mm
- Gesamtausladung 800 mm
- Doppelgelenk-Schwenkausleger 700 mm lang

Ausführung	Einfachträger	Doppelträger
Gesamthöhe mm	105	230
Max. Tragkraft kg	18	24
Bestückbar: Anzahl Kästen	6 x Größe 1 6 x Größe 2	12 x Größe 1 12 x Größe 2
	AZK1323	AZK1324
	€ 193,-	258,-

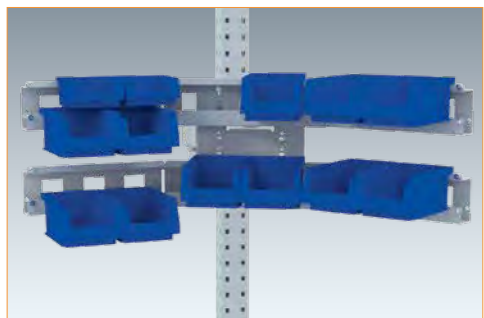

Doppelträger (Kästen nicht im Lieferumfang)

### 2 Boxenträger-Schiene

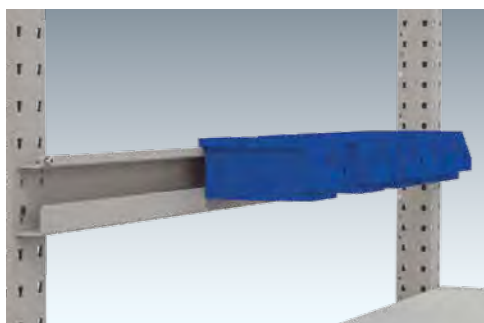

- Zum Einhängen von Sichtlagerboxen
- Kleinteilebereitstellung über die komplette Arbeitsplatzbreite
- Steckbar an Stahl-Aufbauportale
- Aus Stahl, hochwertige Pulverbeschichtung in 10 Farben preisgleich.
- Höhe Trägerschiene 97 mm
- Tragkraft max. 30 kg

Für Tischbreite mm	Komponentenbreite mm	€
750/746	AZK1325	58,-
1000/996	AZK1326	64,-
1250/1246	AZK1327	71,-
1500/1496	AZK1328	77,-
1750/1746	AZK1329	81,-
2000/1996	AZK1330	87,-

### 3 Sichtboxen-Regal-Halter-Element

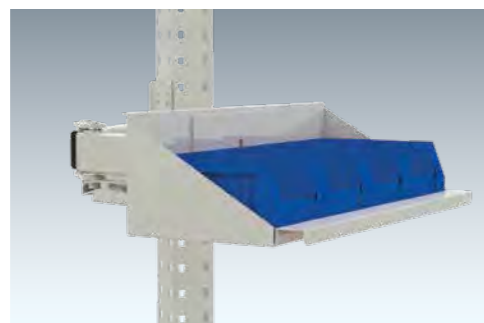

- Für Sichtboxen-Regal oder als Ablage
- Drehbare Platte mit Griffleiste
- Steckbar an Stahl-Aufbauportale
- Aus Stahlblech, hochwertige Pulverbeschichtung in 10 Farben preisgleich

B x T x H 435 x 165 x 120 mm  
Doppelgelenk-Schwenkausleger, 700 mm lang.  
Tragkraft max. 18 kg.

AZK1321 € / 263,-

### 4 Sichtboxen-Regale



- Freistehend positionierbar oder in Kombination mit Sichtboxen-Regal-Halter-Element
- 3 schräggestellte Etagen, vorne aufgekantet
- Zur Aufnahme von max. 12 Sichtlagerboxen
- Aus Stahlblech, hochwertige Pulverbeschichtung in 10 Farben preisgleich

Stellfläche je Etage B x T x H 425 x 145 x 120 mm.  
Gesamt B x T x H = 430 x 155 x 310 mm.  
Tragkraft 24 kg/ 8 kg pro Ebene, in Kombination mit Halterelement 18 kg.

ZBK3901 € / 97,-

# Materialbereitstellung

Maßgeschneiderte Arbeitsplatzlösungen für mehr Produktivität



Betrieb

Die Wahl des passenden Materialbereitstellung-Systems ist abhängig von der jeweiligen Arbeitsaufgabe und ist daher individuell zu gestalten. Hier spielen wir unsere Stärke aus! Wir schauen uns Ihre Arbeitssituation vor Ort an und entwickeln gemeinsam mit Ihnen eine Lösung, welche Ihnen am meisten nützt.

Mit 3D-CAD Entwürfen halten wir Sie Schritt für Schritt über den aktuellen Lösungsstand informiert. Dies ermöglicht es uns zeitnah auf Ihre Rückmeldung einzugehen. Unsere Fachberater freuen sich auf Ihre Anforderung!

	Seite	Step
	26	1
	40	2
	50	3
	52	4
	56	5
	58	6
	64	7
	66	8
	72	9



**Hersteller-Extra**

**Materialtransport mit KRIEG**  
Transportlösungen sind individuell. **Ihr Vorteil:** Wir als Hersteller können perfekt auf Ihre Anforderung eingehen und eine maßgeschneiderte Lösung für Sie erarbeiten. Darauf können Sie sich verlassen **+49 (0)7033 - 909 46 81**

**Materialtransport mit KRIEG**  
Materialtransport von und zu Einzelarbeitsplätzen, Fließ- und Reihenfertigung sowie U-Linien oder One-piece-flow Fertigung - zögern Sie nicht uns zu kontaktieren. Unsere Fachberater sind für Sie da!  
Wir unterstützen Sie gerne bei Fragen des Materialtransports - von der klassischen und vielseitigen Transportwagenlösung bis zur integrierten Rollen- oder Röllchenbahn.  
**Telefon: +49 (0)7033 - 909 46 81**

ARBEITSTISCHSYSTEM

# UNIVERSAL

wirtschaftlich optimal und ergonomisch ausgereift

- + Stufenlose Höheneinstellung bis zu 300 mm
- + Hohe Stabilität dank selbsttragendem Stahlgestell
- + Als Einzelarbeits-tisch oder als komplett ausgestatteter Montage- und Prüfarbeitsplatz

- + 20 praxisbewährte Standard-Abmessungen
- + Mobile Ausführung und Anbautisch-System
- + Volle Raum-Ausnutzung dank Winkelkombinationen



**Reihen-Arbeits-tisch**  
 Aus eins mach' zwei – im Nu wird per Anbau aus dem Einzel-Arbeits-tisch eine großzügige Einheit.



Auch in leitfähiger Ausführung erhältlich. Siehe Seite 356

## UNIVERSAL STANDARD

stufenlose Klemm-Höheneinstellung von 738–848 mm zzgl. Tischplattenstärke



ab Seite 78

## UNIVERSAL SPEZIAL

stufenlose Klemm-Höheneinstellung von 700–1000 mm zzgl. Tischplattenstärke

## UNIVERSAL ERGO K

mit abklappbarer Handkurbel  
 stufenlose Handkurbel-Hydraulik-Höhenverstellung von 700–1000 mm zzgl. Tischplattenstärke



ab Seite 82

## UNIVERSAL ERGO E MEMORY

mit Elektromotor  
 stufenlose Elektro-Hydraulik-Höhenverstellung von 700–980 mm zzgl. Tischplattenstärke



ab Seite 83

## INHALT

Tischelemente	78	Werkzeugbereitstellung	100
Unterbauten	88	Informationsbereitstellung	105
Aufbauportale	95	Materialbereitstellung	106
Arbeitsplatzbeleuchtung	96	Materialtransport	110
Energiebereitstellung	98	Ergänzungseinrichtung	242

Tischelemente	Seite	Step
Grund- /Anbautische Standard	78	<b>1</b>
Grund- /Anbautische Spezial	80	
Grundtisch Mobil	86	
Tischverkettungen	84	
Einzeltische Ergo K	82	
Einzeltische Ergo E	83	

Unterbauten	Seite	Step
Schubfachgehäuse	88	<b>2</b>
Einzelschubfächer	90	
Schubfacheinrichtungen	92	
Fußstützen	94	
Zwischenböden	94	

Aufbauportale	Seite	Step
Portale ohne Ausleger	95	<b>3</b>
Portale mit Ausleger	95	

Arbeitsplatzbeleuchtung	Seite	Step
Kleinfeld-Leuchten	96	<b>4</b>
Seiten-Langfeld-Leuchten	97	
Langfeld-Leuchten	97	

Energiebereitstellung	Seite	Step
Energie-Versorgungskanäle	98	<b>5</b>
Steckdosenleisten	99	

Werkzeugbereitstellung	Seite	Step
Ablageboard	100	<b>6</b>
Neigbare Ablagekonsolen	100	
Werkzeug-Kemmhalter	100	
Werkzeug-Trägerplatte	100	
Ablagekonsolen	101	
Gerätebrücken	101	
Werkzeug-Halterplatten	102	
Werkzeugschlitzplatten	102	
Flaschen- und Getränkehalter	103	
Lappenhalter	103	
Federzüge	104	
Geräte- und Werkzeugwagen	104	
Schwenkausleger	104	

Informationsbereitstellung	Seite	Step
CPU-Halter	105	<b>7</b>
Dokumentenleiste/-träger	105	
Monitor- und Tastaturträger	105	

Materialbereitstellung	Seite	Step
Greifbehälter	106	<b>8</b>
Neigbare Ablagekonsolen	109	
Boxenträger-Elemente	109	
Boxenträger-Schiene	109	
Sichtboxen-Regale und- Halter	109	

Materialtransport	Seite	Step
Transferstrecken, Klein-, Leicht- und Kugelrollenbahnen	110	<b>9</b>

# Arbeitstischsystem UNIVERSAL

**Planen Sie zukunftsorientiert mit STEP.**  
 Optimale Arbeitsplätze können ganz einfach eingerichtet werden. Nutzen Sie dazu doch einfach das praxisbewährte Baukastensystem.  
 In 9 Planungsschritten können Sie – Step-by-Step – die passenden Baukastenkomponenten aussuchen, genau so wie sie für den jeweiligen Arbeitsplatz sinnvoll sind.

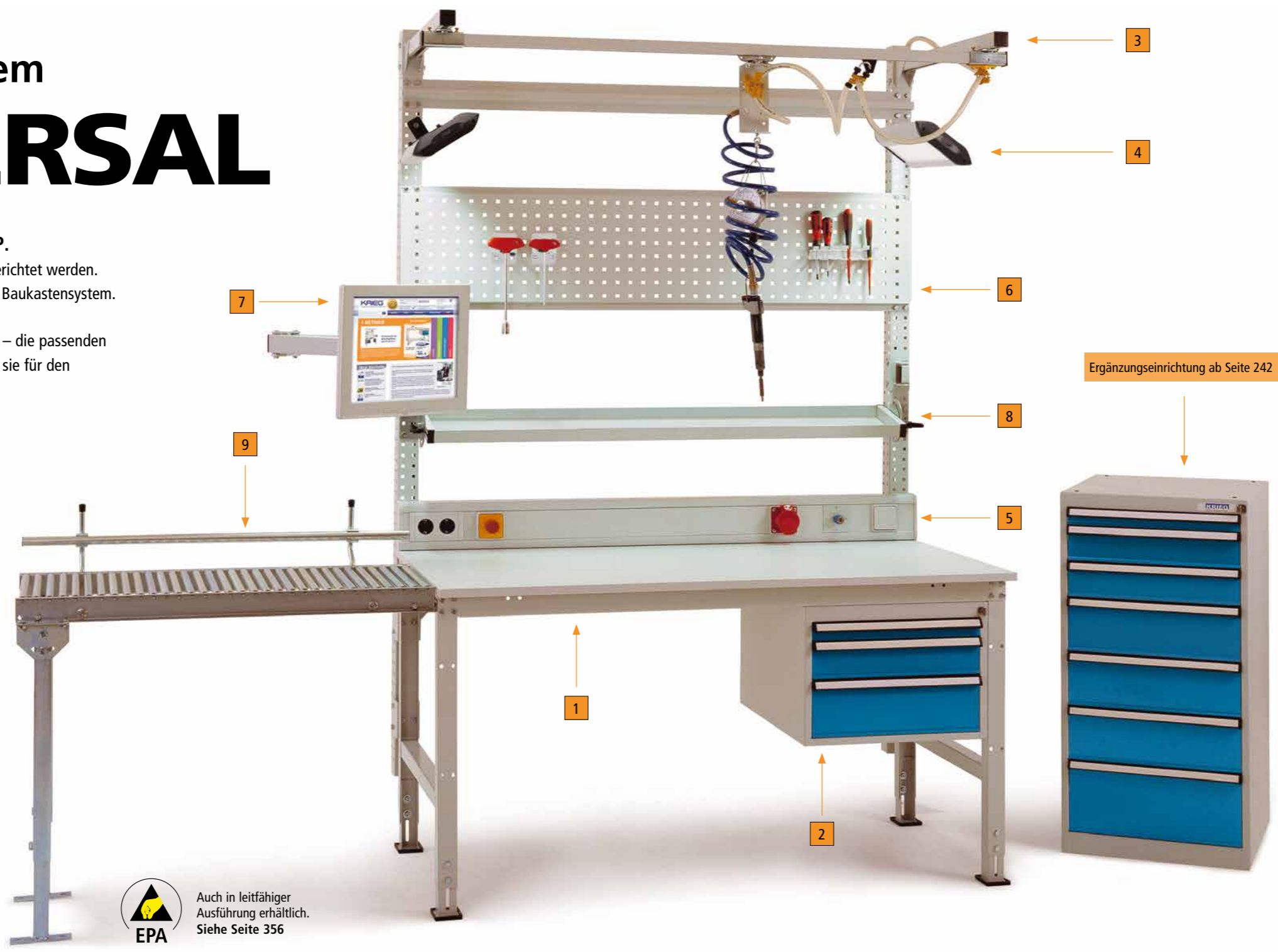

**Arbeitstische nach Maß!**  
 Natürlich sind wir Ihnen gerne bei der Planung behilflich. Unser Außendienst ist immer für Sie da: Schnell und kompetent.  
 Sprechen Sie uns an!  
**+49 (0)7033 - 909 46 81**

Auch in leitfähiger Ausführung erhältlich. Siehe Seite 356

Made in Germany by **KRIEG** 10 Jahre Garantie

**Arbeitstischsystem UNIVERSAL Standard**

Für sitzende und stehende Tätigkeiten



Tischelemente	Seite	Step
Grund- / Anbautische Standard	78	1
Grund- / Anbautische Spezial	80	
Grundtisch Ergo K	82	
Grundtisch Ergo E Memory	83	
Tischverktungen	84	
Grundtische Mobil	86	
Unterbauten	88	2
Aufbauportale	95	3
Arbeitsplatzbeleuchtung	96	4
Energiebereitstellung	98	5
Werkzeugbereitstellung	100	6
Informationsbereitstellung	105	7
Materialbereitstellung	106	8
Materialtransport	110	9



**Ihre Vorteile**

- Preisgünstiger, vollwertiger Arbeitstisch.
- Stufenlose Klemmhöhenverstellung von 738 bis 848 mm zzgl. Tischplattenstärke.
- Äußerst stabiles und langlebiges, selbsttragendes Gestell. Hochwertig pulverbeschichtet in 10 Farben preisgleich.

**Gut zu wissen**

- Tragkraftangabe stets abzgl. Eigen- und Anbaugewichte wie Aufbauportale, Unterbau-Gehäuse oder Zwischenböden
- Mobile Schubfachschränke mit bis zu 400 mm Nutzhöhe können jederzeit platzsparend unter dem Tisch verstaut werden
- Beachten Sie die Höhe des zu bearbeitenden Werkstücks: Empfohlene Tischhöhe = Arbeitshöhe - Werkstückhöhe

**Zubehör**

**Seitenblenden extra, steckbar**

- Lochraстерung 38 mm, zur optionalen Befestigung von Flaschenhalter, Werkzeughalter etc.
- Links oder rechts montierbar
- In Verbindung mit Zwischenböden nur auf Anfrage

ZBK3350 €71,-

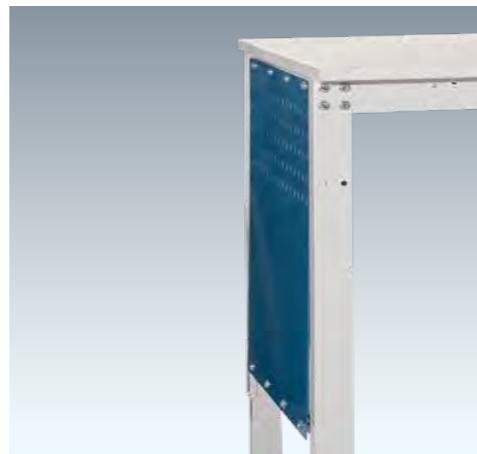

**Tischelemente UNIVERSAL Standard**

Klemmschrauben-Höheneinstellung 738 - 848 mm zzgl. Tischplatte

Weitere Tischplatten als Option finden Sie ab Seite 230

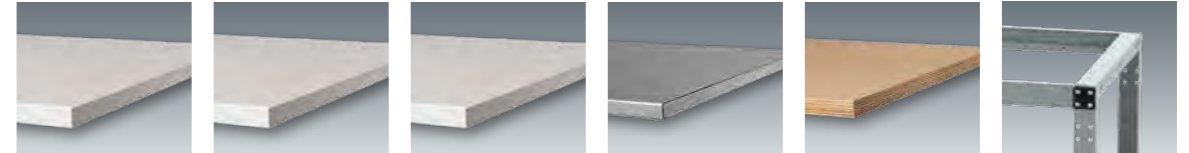

Melamin lichtgrau	Kunststoff lichtgrau	PVC Dekor weißgrau	Blechbelag verzinkt	Multiplex geölt	Ohne Tischplatte
Weitgehend abrieb- und kratzfest, blendfrei. Beidseitige Melaminharzbeschichtung auf E1 Spanplatte, beidseitig Feinstruktur, hellgrauer stoffester Kunststoff-Umleimer	Abrieb-, kratz- und stofffest, blendfrei, strapazierfähig. 0,8 mm Melamin-Laminat auf E1 Spanplatte mit Gegenzug pressverleimt, hellgrauer stoffester Kunststoff-Umleimer	Abriebfest, stoss- und schlagunempfindlich, rutschhemmend, strapazierfähig. Homogener PVC-Belag auf E1 Spanplatte mit Gegenzug pressverleimt, hellgrauer stoffester Kunststoff-Umleimer	Abriebfest, stoss- und schlagfest, ölbeständig, widerstandsfähig. Aus 1,5 mm verzinktem Feinblech auf E1 Spanplatte aufgezogen. An den Längskanten u-förmig abgekanntet	Abrieb- und stofffest, schlagbeständig, strapazierfähig. Kreuzweise wasserfest verleimt nach DIN 68705 IW 67, geschliffen und umweltschonend geölt. Gefaste Kanten.	
<b>Für Arbeiten ohne höheren mechanischen Anspruch</b>	<b>Für Montage und Laborarbeiten</b>	<b>Für mechanische Beanspruchung</b>	<b>Für Lötarbeiten oder Arbeiten mit heißen Materialien</b>	<b>Für eine hohe mechanische Beanspruchung</b>	

**Arbeitstische UNIVERSAL Standard**

Stahlprofilrahmen, U-Profil 50 x 40 mm und 60 mm hohe Zargen. Grundeinheit mit 2 Fußrahmen und 2 Zargen. Anbaueinheit mit 1 Fußrahmen und 2 Zargen. 6 mm Gummischuhe zur Schonung des Bodenbelags. Arbeitstisch optimal für sitzende und stehende Tätigkeiten. Tragkraft immer abzgl. Eigen- und Anbaugewichte und stets bei gleichmäßiger Lastverteilung

**Tragkraft bei gleichmäßiger Lastverteilung**

Tischbreite mm	1000	1250	1500	1750	2000	2500	3000
Tragkraft kg	1000	1000	800	700	600	600	500

**Hersteller-Extra**

**Arbeitstische nach Maß!**

Bei uns als Hersteller erhalten Sie eine breite Auswahl an praxisbewährten Standardtischelementen.

Und falls das Gesuchte nicht dabei ist, dann fertigen wir es für Sie. Millimetergenau!

Sprechen Sie uns an!  
**+49 (0)7033 - 909 46 81**



Ges.-Höhe Einheit	760-870 mm Grund		760-870 mm Anbau		760-870 mm Grund		760-870 mm Anbau		760-870 mm Grund		760-870 mm Anbau		738-848 mm Grund		738-848 mm Anbau	
1000 x 600	AUK4001	AUK6001	AUK4007	AUK6007	AUK4009	AUK6009	AUK4004	AUK6004	AUK4005	AUK6005	AUK4000	AUK6000	AUK4000	AUK6000	AUK4000	AUK6000
1000 x 540	€ 296,-	222,-	323,-	248,-	331,-	252,-	319,-	242,-	335,-	258,-	214,-	138,-	214,-	138,-	214,-	138,-
1000 x 800	AUK4011	AUK6011	AUK4017	AUK6017	AUK4019	AUK6019	AUK4014	AUK6014	AUK4015	AUK6015	AUK4010	AUK6010	AUK4010	AUK6010	AUK4010	AUK6010
1000 x 740	€ 312,-	236,-	353,-	276,-	365,-	287,-	359,-	282,-	367,-	290,-	219,-	141,-	219,-	141,-	219,-	141,-
1250 x 600	AUK4021	AUK6021	AUK4027	AUK6027	AUK4029	AUK6029	AUK4024	AUK6024	AUK4025	AUK6025	AUK4020	AUK6020	AUK4020	AUK6020	AUK4020	AUK6020
1250 x 540	€ 318,-	241,-	353,-	277,-	359,-	283,-	355,-	280,-	365,-	289,-	219,-	142,-	219,-	142,-	219,-	142,-
1250 x 800	AUK4031	AUK6031	AUK4037	AUK6037	AUK4039	AUK6039	AUK4034	AUK6034	AUK4035	AUK6035	AUK4030	AUK6030	AUK4030	AUK6030	AUK4030	AUK6030
1250 x 740	€ 342,-	262,-	383,-	298,-	397,-	314,-	408,-	323,-	392,-	311,-	233,-	146,-	233,-	146,-	233,-	146,-
1500 x 600	AUK4041	AUK6041	AUK4047	AUK6047	AUK4049	AUK6049	AUK4044	AUK6044	AUK4045	AUK6045	AUK4040	AUK6040	AUK4040	AUK6040	AUK4040	AUK6040
1500 x 540	€ 344,-	266,-	385,-	304,-	392,-	313,-	396,-	317,-	399,-	319,-	233,-	149,-	233,-	149,-	233,-	149,-
1500 x 800	AUK4051	AUK6051	AUK4057	AUK6057	AUK4059	AUK6059	AUK4054	AUK6054	AUK4055	AUK6055	AUK4050	AUK6050	AUK4050	AUK6050	AUK4050	AUK6050
1500 x 740	€ 362,-	278,-	417,-	335,-	428,-	344,-	438,-	355,-	438,-	355,-	237,-	150,-	237,-	150,-	237,-	150,-
1500 x 1000	AUK4061	AUK6061	AUK4067	AUK6067	AUK4069	AUK6069	AUK4064	AUK6064	AUK4065	AUK6065	AUK4060	AUK6060	AUK4060	AUK6060	AUK4060	AUK6060
1500 x 940	€ 404,-	306,-	484,-	385,-	488,-	387,-	511,-	414,-	515,-	418,-	259,-	161,-	259,-	161,-	259,-	161,-
1500 x 1200	AUK4071	AUK6071	AUK4077	AUK6077	AUK4079	AUK6079	AUK4074	AUK6074	AUK4075	AUK6075	AUK4070	AUK6070	AUK4070	AUK6070	AUK4070	AUK6070
1500 x 1140	€ 441,-	342,-	555,-	460,-	554,-	459,-	594,-	497,-	627,-	529,-	291,-	192,-	291,-	192,-	291,-	192,-
1750 x 800	AUK4081	AUK6081	AUK4087	AUK6087	AUK4089	AUK6089	AUK4084	AUK6084	AUK4085	AUK6085	AUK4080	AUK6080	AUK4080	AUK6080	AUK4080	AUK6080
1750 x 740	€ 396,-	314,-	447,-	366,-	458,-	375,-	471,-	388,-	479,-	397,-	239,-	155,-	239,-	155,-	239,-	155,-
1750 x 1000	AUK4091	AUK6091	AUK4097	AUK6097	AUK4099	AUK6099	AUK4094	AUK6094	AUK4095	AUK6095	AUK4090	AUK6090	AUK4090	AUK6090	AUK4090	AUK6090
1750 x 940	€ 442,-	348,-	505,-	412,-	517,-	421,-	555,-	462,-	543,-	447,-	266,-	167,-	266,-	167,-	266,-	167,-
1750 x 1200	AUK4101	AUK6101	AUK4107	AUK6107	AUK4109	AUK6109	AUK4104	AUK6104	AUK4105	AUK6105	AUK4100	AUK6100	AUK4100	AUK6100	AUK4100	AUK6100
1750 x 1140	€ 491,-	391,-	575,-	475,-	591,-	492,-	648,-	549,-	643,-	545,-	298,-	198,-	298,-	198,-	298,-	198,-
2000 x 800	AUK4111	AUK6111	AUK4117	AUK6117	AUK4119	AUK6119	AUK4114	AUK6114	AUK4115	AUK6115	AUK4110	AUK6110	AUK4110	AUK6110	AUK4110	AUK6110
2000 x 740	€ 412,-	333,-	486,-	406,-	492,-	414,-	511,-	433,-	520,-	440,-	245,-	164,-	245,-	164,-	245,-	164,-
2000 x 1000	TPK1894	AUK6121	AUK4127	AUK6127	AUK4129	AUK6129	AUK4124	AUK6124	AUK4125	AUK6125	AUK4120	AUK6120	AUK4120	AUK6120	AUK4120	AUK6120
2000 x 940	€ 300,-	363,-	545,-	456,-	561,-	471,-	594,-	505,-	587,-	496,-	269,-	176,-	269,-	176,-	269,-	176,-
2000 x 1200	AUK4131	AUK6131	AUK4137	AUK6137	AUK4139	AUK6139	AUK4134	AUK6134	AUK4135	AUK6135	AUK4130	AUK6130	AUK4130	AUK6130	AUK4130	AUK6130
2000 x 1140	€ 513,-	417,-	621,-	524,-	643,-	548,-	693,-	594,-	702,-	606,-	302,-	204,-	302,-	204,-	302,-	204,-
2500 x 800	AUK4141		AUK4147		AUK4149		AUK4144		AUK4145		AUK4140		AUK4140		AUK4140	
2240 x 740	€ 488,-	-	583,-	-	591,-	-	617,-	-	Auf Anfrage	-	283,-	-	283,-	-	283,-	-
2500 x 1000	AUK4151		AUK4157		AUK4159		AUK4154		AUK4155		AUK4150		AUK4150		AUK4150	
2240 x 940	€ 537,-	-	641,-	-	667,-	-	711,-	-	Auf Anfrage	-	306,-	-	306,-	-	306,-	-
2500 x 1200	AUK4161		AUK4167		AUK4169		AUK4164		AUK4165		AUK4160		AUK4160		AUK4160	
2240 x 1140	€ 597,-	-	718,-	-	760,-	-	821,-	-	Auf Anfrage	-	341,-	-	341,-	-	341,-	-
3000 x 800	AUK4171		AUK4177		AUK4179		AUK4174		AUK4175		AUK4170		AUK4170		AUK4170	
2740 x 740	€ 533,-	-	655,-	-	662,-	-	699,-	-	Auf Anfrage	-	295,-	-	295,-	-	295,-	-
3000 x 1000	AUK4181		AUK4187		AUK4189		AUK4184		AUK4185		AUK4180		AUK4180		AUK4180	
2740 x 940	€ 582,-	-	706,-	-	745,-	-	798,-	-	Auf Anfrage	-	311,-	-	311,-	-	311,-	-
3000 x 1200	AUK4191		AUK4197		AUK4199		AUK4194		AUK4195		AUK4190		AUK4190		AUK4190	
2740 x 1140	€ 661,-	-	792,-	-	851,-	-	928,-	-	Auf Anfrage	-	356,-	-	356,-	-	356,-	-





Seite Step

Tischelemente		
Grund- / Anbautische Standard	78	1
Grund- / Anbautische Spezial	80	
Grundtisch Ergo K	82	
Grundtisch Ergo E	83	
Tischverkettungen	84	
Grundtische Mobil	86	

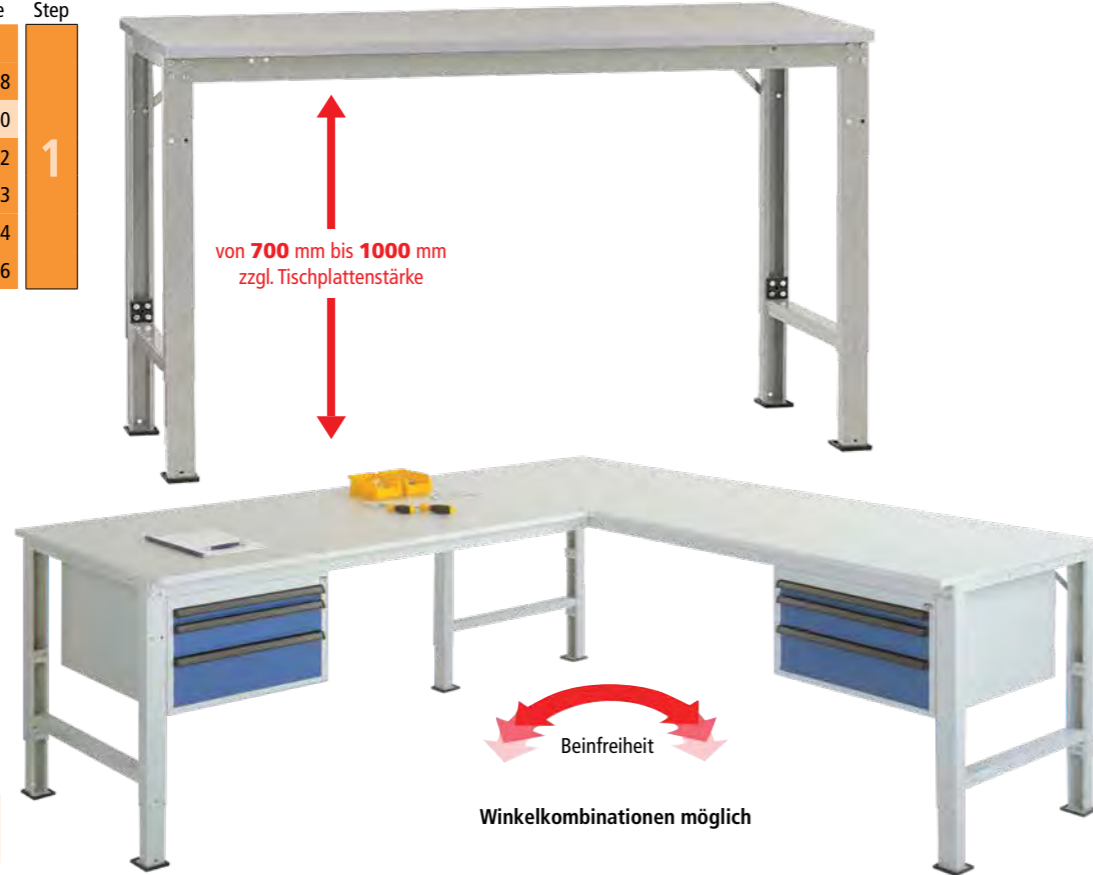

von 700 mm bis 1000 mm  
zzgl. Tischplattenstärke

Beinfreiheit  
Winkelkombinationen möglich

Verkettungstische bzw. Winkelkombinationen finden Sie auf Seite 84

**Arbeitstische UNIVERSAL Spezial**  
Stahlprofilrahmen, C-Profil 57 x 43 mm und 60 mm hohe Zargen. Grundeinheit mit 2 Fußrahmen und 2 Zargen. Anbaueinheit mit 1 Fußrahmen und 2 Zargen. 6 mm Gummischeue zur Schonung des Bodenbelags. Arbeitstisch optimal für sitzende und stehende Tätigkeiten.

Tragkraft bei gleichmäßiger Lastverteilung

Tischbreite mm	1000	1250	1500	1750	2000	2500	3000
Tragkraft kg	1000	1000	800	700	600	600	500

**Ihre Vorteile** +

- Beliebig erweiterbar als Verkettungstisch oder als Winkelkombination – damit sind Gruppenarbeitsplätze möglich
- Stufenlose Klemm-Höheneinstellung von 700 – 1000 mm zzgl. Tischplattenstärke
- Äußerst stabiles, langlebiges und selbsttragendes Stahlgestell. Hochwertige Pulverbeschichtung in 10 Farben preisgleich

**Gut zu wissen** i

- Tragkraftangabe stets abzgl. Eigen- und Anbaugewichte wie Aufbauportale, Unterbau-Gehäuse oder Zwischenböden
- Mobile Schubfachschränke mit bis zu 400 mm Nutzhöhe können jederzeit platzsparend unter dem Tisch verstaut werden
- Beachten Sie die Höhe des zu bearbeitenden Werkstücks: Empfohlene Tischhöhe = Arbeitshöhe - Werkstückhöhe

**Ergonomie Tipp** i

**Die richtige Arbeitshöhe**

Körpergröße m	Empfohlene Tischhöhe Sitarbeitsplatz mm	Empfohlene Tischhöhe Steharbeitsplatz mm
1,60	720	900
1,65	725	950
1,70	730	1000
1,75	750	1025
1,80	770	1050
1,85	790	1075
1,90	810	1100

**Zubehör**

**Seitenblenden extra, steckbar**

- Lochrasterung 38 mm, zur optionalen Befestigung von Flaschenhalter, Werkzeughalter etc.
- Links oder rechts montierbar
- In Verbindung mit Zwischenböden nur auf Anfrage

ZBK3340 € 70,-

Weitere Tischplatten als Option finden Sie ab Seite 230

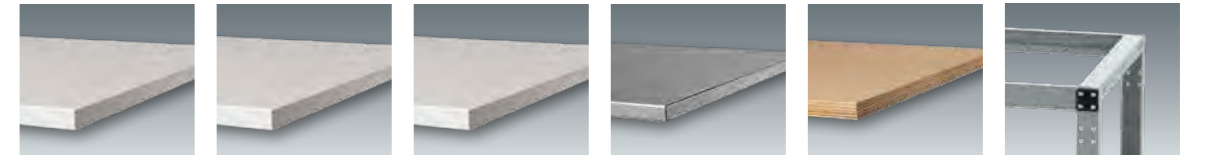

- Melamin lichtgrau**  
Weitgehend abrieb- und kratzfest, blendfrei. Beidseitige Melaminharzbeschichtung auf E1 Spanplatte, beidseitig Feinstruktur, hellgrauer stofffester Kunststoff-Umleimer  
Für Arbeiten ohne höheren mechanischen Anspruch
- Kunststoff lichtgrau**  
Abrieb-, kratz- und stoßfest, blendfrei, strapazierfähig. 0,8 mm Melamin-Laminat auf E1 Spanplatte mit Gegenzug pressverleimt, hellgrauer stofffester Kunststoff-Umleimer  
Für Montage und Laborarbeiten
- PVC Dekor weißgrau**  
Abriebfest, stoß- und schlagunempfindlich, rutschhemmend, strapazierfähig. Homogener PVC-Belag auf E1 Spanplatte mit Gegenzug pressverleimt, hellgrauer stofffester Kunststoff-Umleimer  
Für mechanische Beanspruchung
- Blechbelag verzinkt**  
Abriebfest, stoß- und schlagfest, ölbeständig, widerstandsfähig. Aus 1,5 mm verzinktem Feinblech auf E1 Spanplatte aufgezogen. An den Längskanten u-förmig abgekantet  
Für Lötarbeiten oder Arbeiten mit heißen Materialien
- Multiplex geölt**  
Abrieb- und stoßfest, schlagbeständig, strapazierfähig. Kreuzweise wasserfest verleimt nach DIN 68705 IW 67, geschliffen und umweltschonend geölt. Gefaste Kanten.  
Für eine hohe mechanische Beanspruchung
- Ohne Tischplatte**

Ges.- Höhe mm Einheit	722 - 1022		722 - 1022		722 - 1022		722 - 1022		722 - 1022		700 - 1000	
	Grund	Anbau	Grund	Anbau	Grund	Anbau	Grund	Anbau	Grund	Anbau	Grund	Anbau
1000 x 600	AUK7001	AUK8001	AUK7007	AUK8007	AUK7009	AUK8009	AUK7004	AUK8004	AUK7005	AUK8005	AUK7000	AUK8000
1000 x 540 €	416,-	281,-	442,-	307,-	447,-	312,-	438,-	301,-	454,-	318,-	337,-	198,-
1000 x 800	AUK7011	AUK8011	AUK7017	AUK8017	AUK7019	AUK8019	AUK7014	AUK8014	AUK7015	AUK8015	AUK7010	AUK8010
1000 x 740 €	433,-	293,-	470,-	334,-	486,-	344,-	477,-	338,-	488,-	348,-	341,-	201,-
1250 x 600	AUK7021	AUK8021	AUK7027	AUK8027	AUK7029	AUK8029	AUK7024	AUK8024	AUK7025	AUK8025	AUK7020	AUK8020
1250 x 540 €	438,-	298,-	470,-	335,-	477,-	339,-	472,-	336,-	486,-	346,-	341,-	202,-
1250 x 800	AUK7031	AUK8031	AUK7037	AUK8037	AUK7039	AUK8039	AUK7034	AUK8034	AUK7035	AUK8035	AUK7030	AUK8030
1250 x 740 €	461,-	321,-	500,-	361,-	514,-	375,-	524,-	384,-	511,-	372,-	353,-	209,-
1500 x 600	AUK7041	AUK8041	AUK7047	AUK8047	AUK7049	AUK8049	AUK7044	AUK8044	AUK7045	AUK8045	AUK7040	AUK8040
1500 x 540 €	462,-	328,-	502,-	366,-	511,-	375,-	513,-	379,-	515,-	381,-	353,-	212,-
1500 x 800	AUK7051	AUK8051	AUK7057	AUK8057	AUK7059	AUK8059	AUK7054	AUK8054	AUK7055	AUK8055	AUK7050	AUK8050
1500 x 740 €	476,-	338,-	533,-	394,-	544,-	408,-	552,-	416,-	552,-	416,-	355,-	213,-
1500 x 1000	AUK7061	AUK8061	AUK7067	AUK8067	AUK7069	AUK8069	AUK7064	AUK8064	AUK7065	AUK8065	AUK7060	AUK8060
1500 x 940 €	512,-	367,-	591,-	446,-	594,-	450,-	621,-	475,-	626,-	479,-	372,-	224,-
1500 x 1200	AUK7071	AUK8071	AUK7077	AUK8077	AUK7079	AUK8079	AUK7074	AUK8074	AUK7075	AUK8075	AUK7070	AUK8070
1500 x 1140 €	567,-	399,-	682,-	514,-	681,-	513,-	721,-	552,-	752,-	584,-	419,-	248,-
1750 x 800	AUK7081	AUK8081	AUK7087	AUK8087	AUK7089	AUK8089	AUK7084	AUK8084	AUK7085	AUK8085	AUK7080	AUK8080
1750 x 740 €	520,-	376,-	573,-	427,-	581,-	438,-	594,-	451,-	603,-	460,-	365,-	216,-
1750 x 1000	AUK7091	AUK8091	AUK7097	AUK8097	AUK7099	AUK8099	AUK7094	AUK8094	AUK7095	AUK8095	AUK7090	AUK8090
1750 x 940 €	552,-	409,-	616,-	470,-	628,-	484,-	667,-	523,-	652,-	509,-	379,-	229,-
1750 x 1200	AUK7101	AUK8101	AUK7107	AUK8107	AUK7109	AUK8109	AUK7104	AUK8104	AUK7105	AUK8105	AUK7100	AUK8100
1750 x 1140 €	616,-	446,-	698,-	529,-	715,-	546,-	773,-	603,-	767,-	598,-	426,-	252,-
2000 x 800	AUK7111	AUK8111	AUK7117	AUK8117	AUK7119	AUK8119	AUK7114	AUK8114	AUK7115	AUK8115	AUK7110	AUK8110
2000 x 740 €	526,-	388,-	598,-	464,-	608,-	471,-	627,-	490,-	634,-	500,-	364,-	225,-
2000 x 1000	AUK7121	AUK8121	AUK7127	AUK8127	AUK7129	AUK8129	AUK7124	AUK8124	AUK7125	AUK8125	AUK7120	AUK8120
2000 x 940 €	563,-	419,-	656,-	513,-	675,-	530,-	708,-	563,-	698,-	553,-	383,-	237,-
2000 x 1200	AUK7131	AUK8131	AUK7137	AUK8137	AUK7139	AUK8139	AUK7134	AUK8134	AUK7135	AUK8135	AUK7130	AUK8130
2000 x 1140 €	643,-	475,-	751,-	582,-	775,-	606,-	822,-	652,-	831,-	662,-	438,-	265,-
2500 x 800	AUK7141	-	AUK7147	-	AUK7149	-	AUK7144	-	AUK7145	-	AUK7140	-
2240 x 740 €	598,-	-	695,-	-	703,-	-	730,-	-	Auf Anfrage	-	399,-	-
2500 x 1000	AUK7151	-	AUK7157	-	AUK7159	-	AUK7154	-	AUK7155	-	AUK7150	-
2240 x 940 €	647,-	-	753,-	-	779,-	-	822,-	-	Auf Anfrage	-	419,-	-
2500 x 1200	AUK7161	-	AUK7167	-	AUK7169	-	AUK7164	-	AUK7165	-	AUK7160	-
2240 x 1140 €	718,-	-	836,-	-	881,-	-	940,-	-	Auf Anfrage	-	465,-	-
3000 x 800	AUK7171	-	AUK7177	-	AUK7179	-	AUK7174	-	AUK7175	-	AUK7170	-
2740 x 740 €	641,-	-	763,-	-	773,-	-	806,-	-	Auf Anfrage	-	408,-	-
3000 x 1000	AUK7181	-	AUK7187	-	AUK7189	-	AUK7184	-	AUK7185	-	AUK7180	-
2740 x 940 €	695,-	-	819,-	-	857,-	-	911,-	-	Auf Anfrage	-	427,-	-
3000 x 1200	AUK7191	-	AUK7197	-	AUK7199	-	AUK7194	-	AUK7195	-	AUK7190	-
2740 x 1140 €	794,-	-	922,-	-	983,-	-	1059,-	-	Auf Anfrage	-	490,-	-

STEP 1  
Betrieb  
10 Farben preisgleich  
Bitte jede Bestell-Nr. mit Farb-Nr. ergänzen.  
KRIEG graugrün HF 0001  
resedagrün RAL 6011  
lichtgrau RAL 7035  
lichtblau RAL 5012  
rubinrot RAL 3003  
wasserblau RAL 5021  
anthrazit RAL 7016  
rotorange RAL 2001  
brillantblau RAL 5007  
aluminiumähnlich RAL 9006

# Tischelemente UNIVERSAL Ergo K

Handkurbel-Hydraulik-Höhenverstellung von 700 – 1000 mm



Tischelemente	Seite	Step
Grund- / Anbautische Standard	78	1
Grund- / Anbautische Spezial	80	
Grundtisch Ergo K	82	
Grundtisch Ergo E	83	
Tischverkettungen	84	
Grundtische Mobil	86	



Anbautische und Tischgestelle ohne Arbeitsplatte  
nur auf Anfrage möglich

## Arbeitstisch UNIVERSAL Ergo K

Einfache Höhenverstellung durch Handkurbel. Robuste Hydraulik mit 4 Hubzylindern. Hubgeschwindigkeit 5 mm pro Kurbelumdrehung. Umgebungstemperatur 0-40°. Positionierung der Handkurbel standardmäßig rechts. Stahlprofilrahmen C-Profil 66 x 63 mm und stabile 60 mm hohe Zargen. Grundeinheit mit 2 Fußrahmen und 2 Zargen.

Tragkraft bei gleichmäßiger Lastverteilung 450 kg

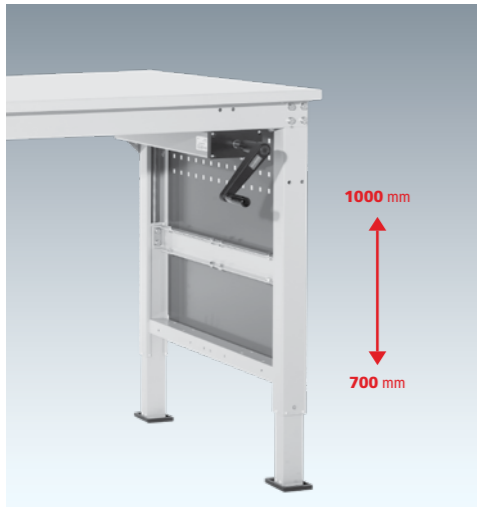

**Seitenblende extra**  
800 mm breit für UNIVERSAL Ergo K und Ergo E Memory mit Lochrasterung 38 mm für Werkzeughalter, links oder rechts.  
Standardmäßig nicht in Verbindung mit Zwischenböden. Optional möglich.  
Bei Bedarf bitte anfragen.  
ZBK3340 € 70,-

### Ihre Vorteile

- Optimal zur einfachen Umstellung von sitzender zu stehender Tätigkeit
- Handkurbel-Höhenverstellung von 700 - 1000 mm zzgl. Tischplattenstärke
- Handkurbel zur Stoßsicherheit abklappbar
- Äußerst stabiles, langlebiges und selbsttragendes Stahlgestell. Hochwertige Pulverbeschichtung in 10 Farben preisgleich

### Gut zu wissen

- Tragkraftangabe stets abzgl. Eigen- und Anbaugewichte wie Aufbauportale, Unterbau-Gehäuse oder Zwischenböden
- Mobile Schubfachschränke mit bis zu 400 mm Nutzhöhe können jederzeit platzsparend unter dem Tisch verstaut werden
- Beachten Sie die Höhe des zu bearbeitenden Werkstücks: Empfohlene Tischhöhe = Arbeitshöhe - Werkstückhöhe

Weitere Tischplatten als Option finden Sie ab Seite 230

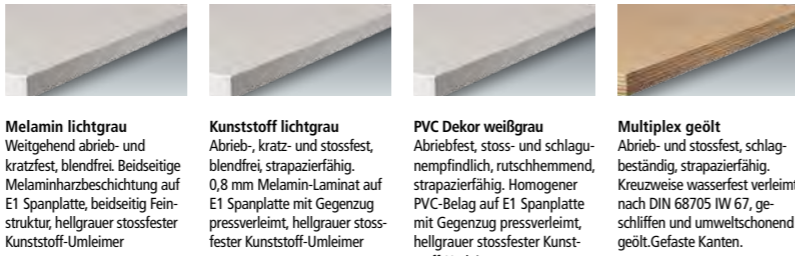

Tischplatten Ausführung Ergo K Gesamt Höhe mm Einheit	Melamin lichtgrau 722-1022 Grund	Kunststoff lichtgrau 722-1022 Grund	PVC Dekor weißgrau 722-1022 Grund	Multiplex geölt 722-1022 Grund	ohne* Tischplatte 700-1000 Grund
<b>B x T Gesamt Tischgestell mm</b>					
1000 x 800**	AUK9011 1442,-	AUK9017 1483,-	AUK9019 1497,-	AUK9015 1501,-	AUK9010 1381,-
1000 x 740	€				
1250 x 800**	AUK9031 1512,-	AUK9037 1552,-	AUK9039 1565,-	AUK9035 1563,-	AUK9030 1430,-
1250 x 740	€				
1500 x 800	AUK9051 1589,-	AUK9057 1647,-	AUK9059 1658,-	AUK9055 1669,-	AUK9050 1497,-
1500 x 740	€				
1750 x 800	AUK9081 1729,-	AUK9087 1779,-	AUK9089 1789,-	AUK9085 1814,-	AUK9080 1605,-
1750 x 740	€				
2000 x 800	AUK9111 1806,-	AUK9117 1876,-	AUK9119 1888,-	AUK9115 1916,-	AUK9110 1676,-
2000 x 740	€				
2500 x 800	AUK9141 2023,-	AUK9147 2118,-	AUK9149 2125,-	AUK9145 2192,-	AUK9140 1857,-
2240 x 740	€				
2500 x 1000	AUK9151 2101,-	AUK9157 2206,-	AUK9159 2231,-	Auf Anfrage	AUK9150 1912,-
2240 x 940	€				

\* Tischgestelle UNIVERSAL Ergo sind aus konstruktiven Gründen nur mit Tischplatten lieferbar. Bitte immer mit Tischplatten ab Seite 230 ergänzen. \*\* Einzelschubfach und Gehäuse-Unterbauten nicht bei Werkstückgrößen 1000 x 800 und 1250 x 800 mm.

# Tischelemente UNIVERSAL Ergo E Memory

Elektro-Hydraulik-Höhenverstellung von 700 – 980 mm mit Memory Funktion

Tischelemente	Seite	Step
Grund- / Anbautische Standard	78	1
Grund- / Anbautische Spezial	80	
Grundtisch Ergo K	82	
Grundtisch Ergo E	83	
Tischverkettungen	84	
Grundtische Mobil	86	



## Arbeitstisch UNIVERSAL Ergo E

Einfache Höhenverstellung durch Elektro-Hydraulik. Robuste Hydraulik mit 4 Hubzylindern. Kräftiger Elektromotor, 24V Niederspannung mit thermischen Überlastschutz. Zyklische Motorschaltung, Gebrauchseinsatz 12 min./h. Hubgeschwindigkeit 15 mm/s, Umgebungstemperatur 0-40°. Netz-Anschluss-Leitung 230 V, 3 m mit Stecker. Stahlprofilrahmen, C-Profil 57 x43 mm und 60 mm hohe Zargen. Grundeinheit mit 2 Fußrahmen und 2 Zargen.

Tragkraft bei gleichmäßiger Lastverteilung 450 kg



### Ihre Vorteile

- Optimal zur einfachen Umstellung von sitzender zu stehender Tätigkeit
- Elektrische Höhenverstellung von 700 - 980 mm zzgl. Tischplattenstärke
- Bedienfeld zur Speicherung von bis zu 4 Arbeitshöhen
- Äußerst stabiles, langlebiges und selbsttragendes Stahlgestell. Hochwertige Pulverbeschichtung in 10 Farben preisgleich

### Gut zu wissen

- Starthöhe kann durch Konstruktions-team individuell angepasst werden (z.B.: 900 – 1180 mm). Minimum Starthöhe 700 mm.
- Anbautische und Tischgestelle ohne Arbeitsplatte nur auf Anfrage möglich
- Tragkraftangabe stets abzgl. Eigen- und Anbaugewichte wie Aufbauportale, Unterbau-Gehäuse oder Zwischenböden
- Mobile Schubfachschränke mit bis zu 400 mm Nutzhöhe können jederzeit platzsparend unter dem Tisch verstaut werden

Seitenblende als Zubehör Seite 82  
Quetsch-Schutz-Leiste auf Anfrage  
Anbautische auf Anfrage

Tischplatten Ausführung Ergo E Gesamt Höhe mm Einheit	Melamin lichtgrau 722-1002 Grund	Kunststoff lichtgrau 722-1002 Grund	PVC Dekor weißgrau 722-1002 Grund	Multiplex geölt 722-1002 Grund	ohne* Tischplatte 700-980 Grund
<b>B x T Gesamt Tischgestell mm</b>					
1000 x 800**	AUK9511 2252,-	AUK9517 2290,-	AUK9519 2303,-	AUK9515 2307,-	AUK9510 2208,-
1000 x 740	€				
1250 x 800**	AUK9531 2364,-	AUK9537 2401,-	AUK9539 1565,-	AUK9535 2414,-	AUK9530 2303,-
1250 x 740	€				
1500 x 800	AUK9551 2463,-	AUK9557 2521,-	AUK9559 2531,-	AUK9555 2540,-	AUK9550 2392,-
1500 x 740	€				
1750 x 800	AUK9581 2593,-	AUK9587 2642,-	AUK9589 2652,-	AUK9585 2675,-	AUK9580 2490,-
1750 x 740	€				
2000 x 800	AUK9611 2675,-	AUK9617 2746,-	AUK9619 2755,-	AUK9615 2785,-	AUK9610 2569,-
2000 x 740	€				
2500 x 800	AUK9641 2783,-	AUK9647 2880,-	AUK9649 2887,-	AUK9645 2953,-	AUK9640 2637,-
2240 x 740	€				
2500 x 1000	AUK9651 2908,-	AUK9657 3013,-	AUK9659 3041,-	Auf Anfrage	AUK9650 2739,-
2240 x 940	€				

\* Tischgestelle UNIVERSAL Ergo sind aus konstruktiven Gründen nur mit Tischplatten lieferbar. Bitte immer mit Tischplatten ab Seite 230 ergänzen. \*\* Einzelschubfach und Gehäuse-Unterbauten nicht bei Werkstückgrößen 1000 x 800 und 1250 x 800 mm.

### Hersteller-Extra

**Arbeitstische nach Maß!**  
Bei uns als Hersteller erhalten Sie eine breite Auswahl an praxisbewährten Standardtischelementen.  
Und falls das Gesuchte nicht dabei ist, dann fertigen wir es für Sie. Millimetergenau!  
Sprechen Sie uns an!  
**+49 (0)7033 - 909 46 81**





Tischelemente	Seite	Step
Grund- / Anbautische Standard	78	1
Grund- / Anbautische Spezial	80	
Grundtisch Ergo K	82	
Grundtisch Ergo E	83	
Tischverkettungen	84	
Grundtische Mobil	86	

## Verkettungstische: Die rationelle Lösung für Gruppenarbeitsplätze

- Machen Sie die individuelle Arbeitsplatzgestaltung noch flexibler.
- Volle Ausnutzung des vorhandenen Raumes bis in die letzte Ecke.
- Preiswerte Winkelösung durch Anbautisch.
- 2 Elemente und 5 Tischplattenvarianten zur Wahl.
- Weitere Ausführungen auf Anfrage.

## Verkettungstische: Die rationelle Lösung für Gruppenarbeitsplätze

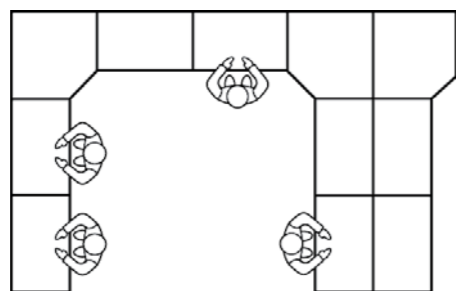

## Winkelarbeitsplätze vergrößern die Arbeitsfläche

Vorteil der Ecklösung im Eckbereich. Die rationelle Lösung für Gruppenarbeitsplätze.

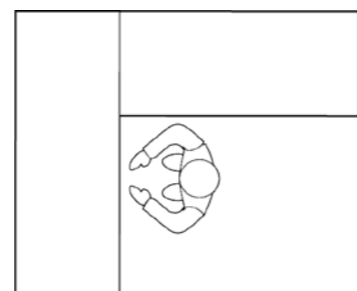

Wählen Sie das gewünschte Element in der passenden Tischtiefe und der angebotenen Plattenausführung. Alle Elemente komplett mit Verbindungsmaterial.

Fünfeck mit höhenstellbarem Stützfußrahmen. Verkettungselemente nicht für Handkurbel-/Elektromotor-Ausführung UNIVERSAL ERGO.

Beschreibung der Arbeitstisch-Platten siehe Seite 230.



Fünfeck mit Stützfußrahmen Tragkraft 300 kg	Für Tischtiefe mm		600		800	
	Für Plattenausführung	Höheneinstellbar 722-1022 mm				
Melamin lichtgrau 22 mm	AUK0031	€ 376,-	AUK0041	€ 423,-		
Kunststoff lichtgrau 22 mm	AUK0037	€ 451,-	AUK0047	€ 505,-		
PVC Dekor weißgrau 22 mm	AUK0039	€ 486,-	AUK0049	€ 541,-		
Linoleum lichtgrau 22 mm	AUK0032	€ 509,-	AUK0042	€ 573,-		
Multiplex geölt 22 mm	AUK0035	€ 546,-	AUK0045	€ 608,-		

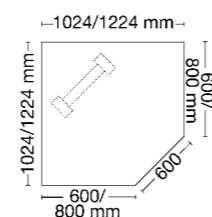

## So bestellen Sie Ihre Winkelkombination UNIVERSAL

1. Grundtisch auswählen
2. passenden Anbautisch auswählen
3. Befestigungskit mitbestellen **AUK0030 €109,-**

Bei Eigenbohrung ist auch eine nachträgliche Ergänzung Ihres Arbeitstisches möglich, sprechen Sie uns an.

Tischplatten Ausführung Gesamt-Höhe Einheit	Melamin lichtgrau 22 mm 722-1022 mm		Kunststoff lichtgrau 22 mm 722-1022 mm		PVC Dekor weißgrau 22 mm 722-1022 mm		Blechbelag verzinkt 22 mm 722-1022 mm		Multiplex geölt 22 mm 722-1022 mm		ohne Tischplatte 700-1000 mm	
	Grund	Anbau	Grund	Anbau	Grund	Anbau	Grund	Anbau	Grund	Anbau	Grund	Anbau
1000 x 600	AUK7001	AUK8001	AUK7007	AUK8007	AUK7009	AUK8009	AUK7004	AUK8004	AUK7005	AUK8005	AUK7000	AUK8000
1000 x 540	€ 416,-	281,-	442,-	307,-	447,-	312,-	438,-	301,-	454,-	318,-	337,-	198,-
1000 x 800	AUK7011	AUK8011	AUK7017	AUK8017	AUK7019	AUK8019	AUK7014	AUK8014	AUK7015	AUK8015	AUK7010	AUK8010
1000 x 740	€ 433,-	293,-	470,-	334,-	486,-	344,-	477,-	338,-	488,-	348,-	341,-	201,-
1250 x 600	AUK7021	AUK8021	AUK7027	AUK8027	AUK7029	AUK8029	AUK7024	AUK8024	AUK7025	AUK8025	AUK7020	AUK8020
1250 x 540	€ 438,-	298,-	470,-	335,-	477,-	339,-	472,-	336,-	486,-	346,-	341,-	202,-
1250 x 800	AUK7031	AUK8031	AUK7037	AUK8037	AUK7039	AUK8039	AUK7034	AUK8034	AUK7035	AUK8035	AUK7030	AUK8030
1250 x 740	€ 461,-	321,-	500,-	361,-	514,-	375,-	524,-	384,-	511,-	372,-	353,-	209,-
1500 x 600	AUK7041	AUK8041	AUK7047	AUK8047	AUK7049	AUK8049	AUK7044	AUK8044	AUK7045	AUK8045	AUK7040	AUK8040
1500 x 540	€ 462,-	328,-	502,-	366,-	511,-	375,-	513,-	379,-	515,-	381,-	353,-	212,-
1500 x 800	AUK7051	AUK8051	AUK7057	AUK8057	AUK7059	AUK8059	AUK7054	AUK8054	AUK7055	AUK8055	AUK7050	AUK8050
1500 x 740	€ 476,-	338,-	533,-	394,-	544,-	408,-	552,-	416,-	552,-	416,-	355,-	213,-
1500 x 1000	AUK7061	AUK8061	AUK7067	AUK8067	AUK7069	AUK8069	AUK7064	AUK8064	AUK7065	AUK8065	AUK7060	AUK8060
1500 x 940	€ 512,-	367,-	591,-	446,-	594,-	450,-	621,-	475,-	626,-	479,-	372,-	224,-
1500 x 1200	AUK7071	AUK8071	AUK7077	AUK8077	AUK7079	AUK8079	AUK7074	AUK8074	AUK7075	AUK8075	AUK7070	AUK8070
1500 x 1140	€ 567,-	399,-	682,-	514,-	681,-	513,-	721,-	552,-	752,-	584,-	419,-	248,-
1750 x 800	AUK7081	AUK8081	AUK7087	AUK8087	AUK7089	AUK8089	AUK7084	AUK8084	AUK7085	AUK8085	AUK7080	AUK8080
1750 x 740	€ 520,-	376,-	573,-	427,-	581,-	438,-	594,-	451,-	603,-	460,-	365,-	216,-
1750 x 1000	AUK7091	AUK8091	AUK7097	AUK8097	AUK7099	AUK8099	AUK7094	AUK8094	AUK7095	AUK8095	AUK7090	AUK8090
1750 x 940	€ 552,-	409,-	616,-	470,-	628,-	484,-	667,-	523,-	652,-	509,-	379,-	229,-
1750 x 1200	AUK7101	AUK8101	AUK7107	AUK8107	AUK7109	AUK8109	AUK7104	AUK8104	AUK7105	AUK8105	AUK7100	AUK8100
1750 x 1140	€ 616,-	446,-	698,-	529,-	715,-	546,-	773,-	603,-	767,-	598,-	426,-	252,-
2000 x 800	AUK7111	AUK8111	AUK7117	AUK8117	AUK7119	AUK8119	AUK7114	AUK8114	AUK7115	AUK8115	AUK7110	AUK8110
2000 x 740	€ 526,-	388,-	598,-	464,-	608,-	471,-	627,-	490,-	634,-	500,-	364,-	225,-
2000 x 1000	AUK7121	AUK8121	AUK7127	AUK8127	AUK7129	AUK8129	AUK7124	AUK8124	AUK7125	AUK8125	AUK7120	AUK8120
2000 x 940	€ 563,-	419,-	656,-	513,-	675,-	530,-	708,-	563,-	756,-	563,-	383,-	237,-

# Arbeitstischsystem UNIVERSAL

Für den einfachen Wechsel des Arbeitsstandortes.



Tischelemente	Seite	Step
Grund- / Anbautische Standard	78	1
Grund- / Anbautische Spezial	80	
Grundtisch Ergo K	82	
Grundtisch Ergo E	83	
Tischverkettungen	84	
Grundtische Mobil	86	



Stufenlos höhenstellbar von 730-950 mm zzgl. Tischplatte

10

Farben preisgleich

Bitte jede Bestell-Nr. mit Farb-Nr. ergänzen.

KRIEG graugrün HF 0001

resedagrün RAL 6011

lichtgrau RAL 7035

lichtblau RAL 5012

rubinrot RAL 3003

wasserblau RAL 5021

anthrazit RAL 7016

rotorange RAL 2001

brillantblau RAL 5007

aluminiumähnlich RAL 9006

## Mobil und Flexibel - durch einfaches Verschieben des Arbeitsplatzes können Sie sich ganz bequem Ihrem Produktionsablauf anpassen.

### Ihr Vorteil:

Flexibler Einsatz der Arbeitstische an Orten des Bedarfs. Kein aufwändiger Auf- und Abbau der Arbeitstische bei Wechsel des Arbeitsortes. Mobile Ausführung auch bis zu 3 m Tischbreite. Bewährte Spezial Qualität mit Teleskop-Klemm-HöhenEinstellung für die Berücksichtigung unterschiedlichster Körpergrößen.

### Bitte beachten Sie:

Gehäuse-Unterbauten und Aufbauportale erst ab Tischtiefe 800 mm möglich.

## Tischelemente UNIVERSAL Spezial mobil

- Stabil und robust durch Stahlrahmengestell und unterer Verbindungsstrebe
- Stahlprofilrahmen 57 x 43 mm und stabile 60 mm hohe Zargen
- Tragkraft 250 kg
- Rollensatz TPE-Rollen (Thermoplastische Elastomere) 125 mm Ø, 2 Lenkrollen mit Feststellern, 2 Bockrollen, spurlos.

Weitere Größen und Rollen- Ausführungen auf Anfrage.

## Tischelemente UNIVERSAL Spezial mobil

Klemmschrauben-Höhenverstellung – extra hoch von 730–950 mm

weitere Tischplatten als Option ab Seite 230

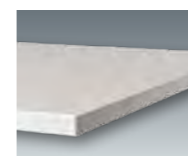

Melamin lichtgrau

Weitgehend abrieb- und stofffest, blendfrei, unempfindlich, Melaminharzbeschichtung auf E1-3-Schichtgütespanplatte, beidseitig Feinstruktur, hellgrauer stofffester Kunststoff-Umleimer.

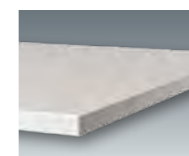

Kunststoff lichtgrau

Abrieb-, kratz- und stofffest, blendfrei, strapazierfähig, Melamin-Laminat auf E1-3 Schichtgütespanplatte, mit Gegenzug pressverleimt, hellgrauer stofffester Kunststoff-Umleimer.

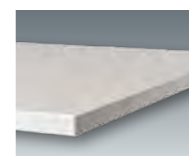

PVC Dekor weißgrau

Abriebfest, stoss- und schlagunempfindlich, rutschhemmend, strapazierfähig, homogener PVC-Belag auf E1-3-Schichtgütespanplatte mit Gegenzug verleimt, hellgrauer stofffester Kunststoff-Umleimer.

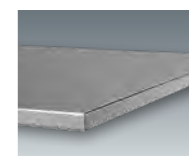

Blechbelag verzinkt

Abrieb-, stoss- und schlagfest, ölbeständig, widerstandsfähig, aus 1,5 mm sendzimir/verzinktem Feinblech auf E1-3-Schichtgütespanplatte aufgezogen, an den Längskanten u-förmig abgekantet.

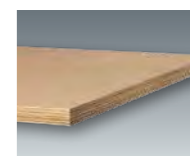

Multiplex geölt

Abrieb- und stofffest, schlagbeständig, strapazierfähig, unter hohem Druck kreuzweise wasserfest verleimt nach DIN 68705 IW 67, geschliffen und umweltschonend geölt. Gefaste Kanten.



Ohne Tischplatte

Ges.- Höhe	752-972 mm	752-972 mm	752-972 mm	752-972 mm	752-972 mm	730-950 mm
<b>Grundeinheit B x T Gesamt Grundeinheit</b>						
<u>1000 x 600</u>	AUK7301	AUK7307	AUK7309	AUK7304	AUK7305	AUK7300
1000 x 540	€ 614,-	640,-	646,-	634,-	650,-	541,-
<u>1000 x 800</u>	AUK7311	AUK7317	AUK7319	AUK7314	AUK7315	AUK7310
1000 x 740	€ 628,-	667,-	680,-	675,-	682,-	544,-
<u>1250 x 600</u>	AUK7321	AUK7327	AUK7329	AUK7324	AUK7325	AUK7320
1250 x 540	€ 632,-	667,-	675,-	671,-	680,-	544,-
<u>1250 x 800</u>	AUK7331	AUK7337	AUK7339	AUK7334	AUK7335	AUK7330
1250 x 740	€ 656,-	695,-	711,-	720,-	708,-	552,-
<u>1500 x 600</u>	AUK7341	AUK7347	AUK7349	AUK7344	AUK7345	AUK7340
1500 x 540	€ 658,-	698,-	708,-	710,-	712,-	552,-
<u>1500 x 800</u>	AUK7351	AUK7357	AUK7359	AUK7354	AUK7355	AUK7350
1500 x 740	€ 675,-	730,-	740,-	750,-	750,-	554,-
<u>1500 x 1000</u>	AUK7361	AUK7367	AUK7369	AUK7364	AUK7365	AUK7360
1500 x 940	€ 710,-	789,-	794,-	817,-	822,-	575,-
<u>1500 x 1200</u>	AUK7371	AUK7377	AUK7379	AUK7374	AUK7375	AUK7370
1500 x 1140	€ 763,-	881,-	880,-	918,-	949,-	624,-
<u>1750 x 800</u>	AUK7381	AUK7387	AUK7389	AUK7384	AUK7385	AUK7380
1750 x 740	€ 718,-	767,-	777,-	794,-	800,-	567,-
<u>1750 x 1000</u>	AUK7391	AUK7397	AUK7399	AUK7394	AUK7395	AUK7390
1750 x 940	€ 751,-	813,-	825,-	866,-	850,-	581,-
<u>1750 x 1200</u>	AUK7401	AUK7407	AUK7409	AUK7404	AUK7405	AUK7400
1750 x 1140	€ 813,-	896,-	913,-	969,-	966,-	629,-
<u>2000 x 800</u>	AUK7411	AUK7417	AUK7419	AUK7414	AUK7415	AUK7410
2000 x 740	€ 665,-	797,-	804,-	824,-	831,-	565,-
<u>2000 x 1000</u>	AUK7421	AUK7427	AUK7429	AUK7424	AUK7425	AUK7420
2000 x 940	€ 761,-	855,-	871,-	903,-	896,-	585,-
<u>2000 x 1200</u>	AUK7431	AUK7437	AUK7439	AUK7434	AUK7435	AUK7430
2000 x 1140	€ 842,-	946,-	970,-	1018,-	1027,-	638,-
<u>2500 x 800</u>	AUK7441	AUK7447	AUK7449	AUK7444	AU 7445	AUK7440
2240 x 740	€ 797,-	891,-	898,-	927,-	Auf Anfrage	599,-
<u>2500 x 1000</u>	AUK7451	AUK7457	AUK7459	AUK7454	AU 7455	AUK7450
2240 x 940	€ 845,-	949,-	975,-	1019,-	Auf Anfrage	624,-
<u>2500 x 1200</u>	AUK7461	AUK7467	AUK7469	AUK7464	AU 7465	AUK7460
2240 x 1140	€ 914,-	1035,-	1075,-	1138,-	Auf Anfrage	667,-
<u>3000 x 800</u>	AUK7471	AUK7477	AUK7479	AUK7474	AU 7475	AUK7470
2740 x 740	€ 838,-	962,-	968,-	1004,-	Auf Anfrage	608,-
<u>3000 x 1000</u>	AUK7481	AUK7487	AUK7489	AUK7484	AU 7485	AUK7480
2740 x 940	€ 893,-	1017,-	1055,-	1109,-	Auf Anfrage	630,-
<u>3000 x 1200</u>	AUK7491	AUK7497	AUK7499	AUK7494	AU 7495	AUK7490
2740 x 1140	€ 989,-	1117,-	1177,-	1256,-	Auf Anfrage	690,-

	Seite	Step
Tischelemente	78	1
<b>Unterbauten</b>		<b>2</b>
Komplett Gehäuse-Unterbauten	88	
Individuelle Gehäuse-Unterbauten	90	
Schubfach-Unterteilungen	92	
Fußstützen	94	
Zwischenböden	94	
Aufbauportale	95	3
Arbeitsplatzbeleuchtung	96	4
Energiebereitstellung	98	5
Werkzeugbereitstellung	100	6
Informationsbereitstellung	105	7
Materialbereitstellung	106	8
Materialtransport	110	9



### Komplette Gehäuse-Unterbauten

Massive, verstärkte Stahlblech-Konstruktion bis 200 kg belastbar. Bei UNIVERSAL ERGO bis 100 kg. Zylinderschloss mit 2 Schlüsseln. Schubfächer 80 % ausziehbar, bis 35 kg belastbar. Große Griffleiste mit Etikett. Gehäuse, Türen und Schubfächer einfarbig. Serienmäßig mit Zentralverschluss und Einzelauszugssperre, verhindert das unbeabsichtigte, gleichzeitige Öffnen von mehreren Schubfächern.

Pro Tisch nur ein Gehäuse-Unterbau  
Nicht für UNIVERSAL ERGO Tischbreiten 1000 und 1250 mm geeignet



#### Gehäuse-Unterbauten für UNIVERSAL Mobil

Ab Tischtiefe 800 mm zusätzlich mit Schubfachsicherung  
Zur Verhinderung des unbeabsichtigten Herauslaufens der Schubfächer während der Bewegung des Tisches.

### Komplett Gehäuse-Unterbauten, Nutzhöhe 300 mm



Gesamt B x T x H: 500 x 580 x 360 mm  
Einrichtungselemente: 3 Schubfächer mit Lochboden:  
1 x 50 mm, 1 x 100 mm, 1 x 150 mm

Tischtiefe mm	Für Tische Stationär	Mobil
800	ZBK4662	ZBK4665
€	513,-	629,-
1000	ZBK4663	ZBK4666
€	521,-	640,-
1200	ZBK4664	ZBK4667
€	526,-	655,-



Gesamt B x T x H: 500 x 580 x 360 mm  
Einrichtungselemente: 2 Schubfächer mit Lochboden:  
1 x 100 mm, 1 x 200 mm

Tischtiefe mm	Für Tische Stationär	Mobil
800	ZBK4562	ZBK4565
€	451,-	567,-
1000	ZBK4563	ZBK4566
€	460,-	580,-
1200	ZBK4564	ZBK4567
€	466,-	594,-

### Komplett Gehäuse-Unterbauten, Nutzhöhe 300 mm



Gesamt B x T x H: 500 x 580 x 360 mm  
Einrichtungselemente: 3 Schubfächer mit Lochboden:  
3 x 100 mm

Tischtiefe mm	Für Tische Stationär	Mobil
800	ZBK4612	ZBK4615
€	506,-	624,-
1000	ZBK4613	ZBK4616
€	514,-	633,-
1200	ZBK4614	ZBK4617
€	521,-	649,-



Gesamt B x T x H: 500 x 580 x 360 mm  
Einrichtungselemente: 2 Schubfächer mit Lochboden:  
2 x 150 mm

Tischtiefe mm	Für Tische Stationär	Mobil
800	ZBK4512	ZBK4515
€	454,-	568,-
1000	ZBK4513	ZBK4516
€	461,-	580,-
1200	ZBK4514	ZBK4517
€	467,-	594,-



Gesamt B x T x H: 500 x 580 x 360 mm  
Einrichtungselemente: 1 Türe,  
1 Einlegeboden, fest

Tischtiefe mm	Für Tische	
	Links	Rechts
800	ZBK4713	ZBK4714
€	373,-	373,-
1000	ZBK4715	ZBK4716
€	379,-	379,-
1200	ZBK4717	ZBK4718
€	385,-	385,-

### Komplett Gehäuse-Unterbauten, Nutzhöhe 500 mm



Gesamt B x T x H: 500 x 580 x 560 mm  
Einrichtungselemente: 4 Schubfächer mit Lochboden:  
1 x 50 mm, 1 x 100 mm, 1 x 150 mm, 1 x 200 mm

Tischtiefe mm	Für Tische Mobil
800	ZBK4762
€	641,-
1000	ZBK4763
€	647,-
1200	ZBK4764
€	658,-



Gesamt B x T x H: 500 x 580 x 560 mm  
Einrichtungselemente: 4 Schubfächer mit Lochboden:  
3 x 100 mm, 1 x 200 mm

Tischtiefe mm	Für Tische Mobil
800	ZBK4812
€	634,-
1000	ZBK4813
€	639,-
1200	ZBK4814
€	651,-



Gesamt B x T x H: 500 x 580 x 560 mm  
Einrichtungselemente: 5 Schubfächer mit Lochboden:  
2 x 50 mm, 2 x 100 mm, 1 x 200 mm

Tischtiefe mm	Für Tische Mobil
800	ZBK4862
€	703,-
1000	ZBK4863
€	708,-
1200	ZBK4864
€	719,-

### Hersteller-Extra



#### Bringen Sie Farbe in Ihren Betrieb!

Mit unserer umweltfreundlichen Lackieranlage geben wir unseren Unterbauten die Optik, die Sie wünschen.

In 10 Farben preisgleich!  
Alle weiteren RAL Farben gegen einen nur geringen Aufpreis.

Wir freuen uns auf Ihre Anfrage!  
**+49 (0)7033 - 909 46 81**



### Mobiler Schubfachschränk

Nutzhöhe 400 mm  
Gesamt B x T x H: 500 x 580 x 620 mm  
Einrichtungselemente: 4 Schubfächer mit Lochboden,  
1 x 50, 2 x 100, 1 x 150 mm

SPK1193 €843,-

Weitere mobile Schubfach-Schränke finden Sie auf Seite 304

	Seite	Step
<b>Unterbauten</b>		
Komplett Gehäuse-Unterbauten	88	2
Individuelle Gehäuse-Unterbauten	90	
Schubfach-Unterteilungen	92	
Fußstützen	94	
Zwischenböden	94	

## Individuelle Gehäuse-Unterbauten

Individuelle Konfiguration Ihrer Gehäuse-Unterbauten.



10 Farben preisgleich!

Komplett Gehäuse- Unterbauten serienmäßig in 10 Farboptionen erhältlich!

Alle RAL Farben auf Anfrage möglich!



### 1 Individuelle Gehäuse-Unterbauten für Schubfächer

In 300 und 500 mm Nutzhöhe zur Aufnahme von Gehäuse-Schubfächern. Massive, verstärkte Stahlblech-Konstruktion bis 200 kg belastbar. Bei UNIVERSAL Ergo bis 100 kg.

Zylinderschloss mit 2 Schlüsseln. 50 mm Lochraster zur individuellen Einteilung mit Gehäuse-Schubfächern. Gehäuse, Türen und Schubfächer auch verschiedenfarbig nach Ihren Wünschen. Serienmäßig mit Zentralverschluss und Einzelauszugssperre. Verhindert das unbeabsichtigte, gleichzeitige Öffnen von mehreren Schubfächern.

## Unterbauten UNIVERSAL

Kombinieren Sie preisgleich aus 10 Farben



Nutzhöhe Gesamt B x T x H mm	Gehäuseunterbau für Schubfächer für Tische mit Füßen		für Tische mit Rollen 300 mm mobil	
	300 mm	*500 mm	300 mm mobil	300 mm mobil
500 x 580 x 360	500 x 580 x 360	500 x 580 x 560	500 x 580 x 360	500 x 580 x 360
Tischtiefe mm				
800	ZBK4312* € 290,-	ZBK4412 € 324,-	ZBK4315 € 409,-	
1000	ZBK4313 € 297,-	ZBK4413 € 331,-	ZBK4316 € 419,-	
1200	ZBK4314 € 304,-	ZBK4414 € 340,-	ZBK4317 € 437,-	

\* bei UNIVERSAL ERGO Gesamtlast beachten

### 2 Individuelle fahrbare Schubfachschränke

Zur Aufnahme von Gehäuse-Schubfächern. Ausführung wie oben mit Zentralverschluss, Einzelauszugssperre und Schubfachsicherung. Verhindert das unbeabsichtigte Herauslaufen der Schubfächer während desfahrens.

Zusätzlich mit Fahrradrahmen aus Stahl. 2 Bock- und 2 Lenkrollen 100 mm Ø aus Polyamid, feststellbar und mit großem Schieberegler.



Fahrbare Schubfachschränke	Geeignet zum Unterstellen bei Tischen			
	400	500	700	900
Gehäuse Nutzhöhe mm				
Gesamt B x T x H mm	500 x 580 x 620	500 x 580 x 720	500 x 580 x 960	500 x 580 x 1160
	SPK0025	SPK0016	SPK0017	SPK0018
€	550,-	624,-	718,-	804,-

### 3 Gehäuse-Schubfächer

Zur Aufnahme in Gehäuse-Unterbauten und fahrbaren Schubfachschränken. Stahlausführung, stabil und verwindungsfrei, rollengelagert, leichtlaufend, 80 % ausziehbar, bis 35 kg belastbar, Boden zur Aufnahme von Fachunterteilungen im 36 mm Raster gelocht. Große schwarze, handliche Griffleiste mit Beschriftungsetikett und Klarsichtabdeckung.



B 460 x T 580 mm Blendenhöhe mm Innen H x B x T mm	Aufsummierte Blendenhöhen müssen der Gehäuse-Nutzhöhe entsprechen				
	50	100	150	200	300
	35 x 425 x 485	85 x 425 x 550	135 x 425 x 550	185 x 425 x 550	285 x 425 x 550
	ZBK2191	ZBK2192	ZBK2193	ZBK2194	ZBK2195
€	73,-	76,-	87,-	99,-	122,-

### 4 Individuelle Gehäuse-Unterbauten

In 300 und 500 mm Nutzhöhe mit Tür zur Aufnahme von Böden. Ausführung wie oben mit Zylinderschloss und 2 Schlüsseln.

50 mm Lochraster zur Aufnahme von Einlegeböden fest und Ausziehböden.



Individuelle Gehäuse-Unterbauten	300 mm		*500 mm	
	links	rechts	links	rechts
Nutzhöhe	300 mm		500 mm	
Gesamt B x T x H mm	500 x 580 x 360		500 x 580 x 560	
Anschlag	links	rechts	links	rechts
Tischtiefe mm				
800	ZBK4213* € 332,-	ZBK4214* € 332,-	ZBK4253 € 364,-	ZBK4254 € 364,-
1000	ZBK4215 € 336,-	ZBK4216 € 336,-	ZBK4255 € 370,-	ZBK4256 € 370,-
1200	ZBK4217 € 344,-	ZBK4218 € 344,-	ZBK4257 € 380,-	ZBK4258 € 380,-

### 5 Einlegeböden, fest

Bis 35 kg belastbar, Höheneinstellung im 50 mm Raster.

### 6 Ausziehböden

Bis 35 kg belastbar, 80 % ausziehbar, Höheneinstellung im 50 mm Raster. Nicht bei mobilen Schubfachschränken.

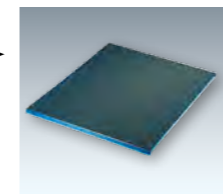

Einlegeboden, fest	
H x B x T mm	17 x 460 x 574
	ZBK2181
€	52,-
für Gehäuseunterbauten mit Türen	

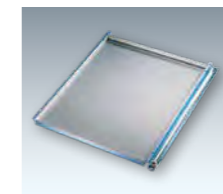

Ausziehböden	
H x B x T mm	19 x 460 x 545
	ZBK2186
€	58,-
für Gehäuseunterbauten mit Türen	

### 7 Einzelschubfächer

Stahlausführung, stabil und verwindungsfrei, rollengelagert, leicht laufend, 60% ausziehbar, bis 25 kg belastbar. Boden im 36 mm Raster gelocht zur Aufnahme von Fachunterteilungen ab 800 mm Tiefe. Schubfach für Tischtiefe 600 mm. Boden glatt, ohne Lochung. Blendenhöhe 150 mm. Pro Tisch ein Einzelschubfach möglich. Große schwarze, handliche Griffleiste mit Beschriftungsetikett und Klarsichtabdeckung. Ohne oder mit Zylinderschloss, 2 Schlüssel.



Einzelschubfächer	600 mm	800-1200 mm
Für Tischtiefe:	600 mm	800-1200 mm
Innenabmessung HxBxT	135 x 425 x 475	135 x 425 x 550
ohne Schloss	ZBK4151 € 162,-	ZBK4153 € 162,-
mit Schloss	ZBK4171 € 162,-	ZBK4173 € 162,-



**8 Schlüssel**  
zum Öffnen und Schließen aller Schlösser von Einzelschubfächern, Gehäuse-Unterbauten und mobilen Schubfachschränken.

Hauptschlüssel ZBK2199 € 12,80  
Ersatzschlüssel\* ZBK2198 € 24,40  
\*Bitte Schlossnummer angeben

Bitte jede Bestell-Nr. mit Farb-Nr. ergänzen.

KRIEG graugrün HF 0001

resedagrün RAL 6011

48h lichtgrau RAL 7035

lichtblau RAL 5012

rubinrot RAL 3003

wasserblau RAL 5021

anthrazit RAL 7016

rotorange RAL 2001

brillantblau RAL 5007

HF0002 lichtgrau RAL 7035 + brillantblau RAL 5007

Seite Step

<b>Unterbauten</b>	
Komplett Gehäuse-Unterbauten	88
Individuelle Gehäuse-Unterbauten	90
Schubfach-Unterteilungen	92
Fußstützen	94
Zwischenböden	94

2



### Schubfach-Organisation

Schonende und übersichtliche Unterbringung von Werkzeugen und Kleinteilen. Grobeinteilung mit Fachschieben, Feinunterteilung mit Fachteiler und Seitenschieben.

### Technische Info:

Alle Schubfächer ab Tischtiefe 700 mm sind mit einem Lochraster von 36 mm versehen, was eine nahezu beliebige Teilung ermöglicht. Zwei Unterteiler für Schubfächer mit Blendenhöhe 50 mm und 100–300 mm.

### 1 Komplett-Angebot, 5 komplette Unterteilungs-Sets

Set 1	Set 2	Set 3	Set 4	Set 5
2 Fachschieben	1 Fachschiene 2 Seitenschieben 6 Fachteiler 208 mm breit	2 Fachschieben 2 Seitenschieben 12 Fachteiler 135 mm breit	2 Fachschieben 2 Seitenschieben 8 Fachteiler 98 mm breit 4 Fachteiler 208 mm breit	3 Fachschieben 2 Seitenschieben 16 Fachteiler 98 mm breit
<b>Für Blendenhöhe mm</b>	<b>Für Blendenhöhe mm</b>	<b>Für Blendenhöhe mm</b>	<b>Für Blendenhöhe mm</b>	<b>Für Blendenhöhe mm</b>
50 100-300	50 100-300	50 100-300	50 100-300	50 100-300
ZBK3001 ZBK3011	ZBK3002 ZBK3012	ZBK3003 ZBK3013	ZBK3004 ZBK3014	ZBK3005 ZBK3015
€ 17,30 27,80	€ 30,10 35,10	€ 48,70 62,60	€ 48,30 62,60	€ 62,60 80,10

### Individuelle Schubfach-Organisation zur Selbstkonfiguration

- 2 Seitenschieben für Fachteiler pro Schubfach 1 VE = 2 Stück erforderlich.  
 3 Fachschieben, Stahlblech verzinkt. Am Schubfachboden verschraubbar.  
 4 Fachteiler, Stahlblech verzinkt, einsteckbar. Nur in Verbindung mit Seiten- und Fachschiene einsetzbar.

<b>Für Blendenhöhe mm</b>	<b>Für Blendenhöhe mm</b>	<b>Für Blendenhöhe mm</b>	<b>Für Blendenhöhe mm</b>
50 100-300	50 100-300	50 100-300	50 100-300
ZBK3020 ZBK3021	ZBK3025 ZBK3026		
€ 9,20 9,20	€ 10,40 13,90		
<b>Für Blendenhöhe mm</b>	<b>HxT mm</b>	<b>Breite mm</b>	<b>Für Blendenhöhe mm</b>
50 100-300	33x9x483 82x9x548	98 135 171 208	50 100-300
ZBK3020 ZBK3021	ZBK3025 ZBK3026	ZBK3031 ZBK3032 ZBK3033 ZBK3034	ZBK3041 ZBK3042 ZBK3043 ZBK3044
€ 9,20 9,20	€ 10,40 13,90	€ 3,50 3,50 3,50 3,50	€ 3,50 3,50 3,50 3,50

### Schubfach-Behälter

Für die übersichtliche Unterbringung von Kleinteilen. Problemlos herausnehmbar und wieder einsetzbar. Stellen Sie sich Ihren Behälter individuell zusammen oder wählen Sie aus den zwei Komplett-Angeboten Schubfachbehälter-Set 6 und 7.

### Technische Info:

Aus hochschlagfestem Polystyrol.  
 Für Blendenhöhe 100-300 mm  
 Schubfach-Innenmaß  
 B x T 425 x 550 mm.

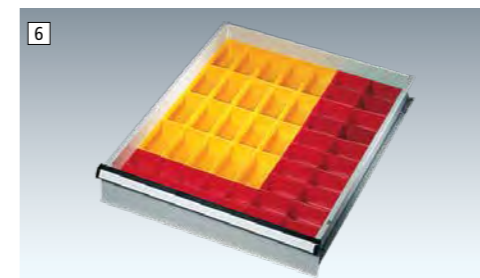
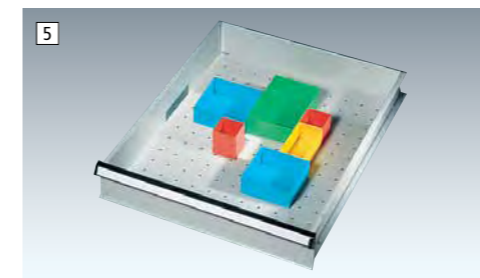
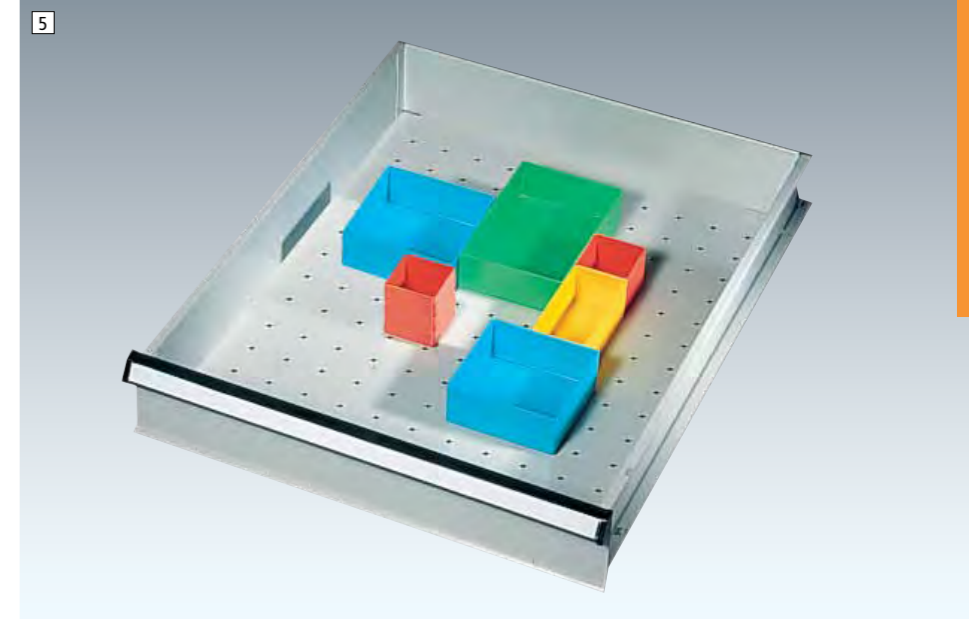

5 Schubfach-Behälter  
1 VE = 10 Stück

6 Schubfach-Behälter Set 1

7 Schubfach-Behälter Set 2

Für Blendenhöhe 100-300 mm			
	B x H x T mm		€
rot	54x54x45	ZBK3051	16,30
rot	54x75x45	ZBK3052	18,50
gelb	54x108x45	ZBK3053	20,90
blau	108x108x45	ZBK3055	26,70
grün	108x162x45	ZBK3056	34,80

Für Blendenhöhe 100-300 mm			
	B x H x T mm		€
10 x rot	54x54x45		
20 x gelb	54x108x45		
20 x rot	54x75x45		
	ZBK3063		€ 58,-

Für Blendenhöhe 100-300 mm			
	B x H x T mm		€
5 x blau	108x108x45		
5 x grün	108x162x45		
20 x rot	54x75x45		
	TPK3064		€ 48,70

### Schubfach-Einsatz und Schutzeinlagen

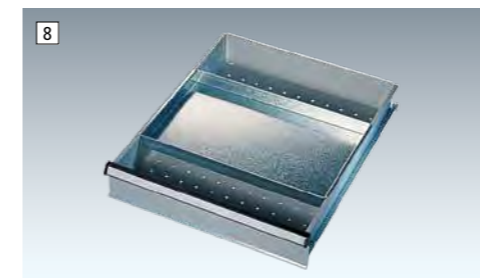

8 Schubfach-Einsatz  
Verschiebbar als zusätzliches Fach im Schubfach. Aus Stahlblech verzinkt.

9 Moosgummi-Einlage  
Zum Schutz von empfindlichen Werkzeugen und Geräten. Moosgummi anthrazit.

10 Anti-Rutsch-Einlage  
Sicherer Halt für Werkzeuge. Aus PES-Gewebe und PVC-Beschichtung.

Für Blendenhöhe 100–300 mm			
	H x B x T mm		€
	32 x 425 x 270 mm		
ZBK3075			€23,10

Für Blendenhöhe 100–300 mm			
	H x B x T mm		€
	3 x 425 x 485 3 x 425 x 550		
	ZBK3091 ZBK3092		
€			7,- 7,-

Für Blendenhöhe 100–300 mm			
	H x B x T mm		€
	2 x 425 x 485 2 x 425 x 550		
	ZBK3093 ZBK3094		
€			10,40 12,10

# Arbeitstischsystem UNIVERSAL

## Zwischenböden und Fußstützen



Seite Step

<b>Unterbauten</b>	
Komplett Gehäuse-Unterbauten	88
Individuelle Gehäuse-Unterbauten	90
Schubfach-Unterteilungen	92
Fußstützen	94
Zwischenböden	94

### 1 Zwischenboden

Aus E1 3-Schicht-Spanplatte, 19 mm stark, Melaminbeschichtung lichtgrau. Lichtgrauer, stoßfester Kunststoff-Umleimer. Bis 75 kg belastbar bei gleichmäßig verteilter Last. Ab Breite 1000 mm mit 1 Unterzug.

Zwischenboden zur optimalen Stauraumausnutzung. Einsatz bei Fußstütze, Gehäuse-Unterbau 500 mm und fahrbaren Schubfach-Schränken nicht möglich. Einsatz bei Seitenblenden auf Anfrage

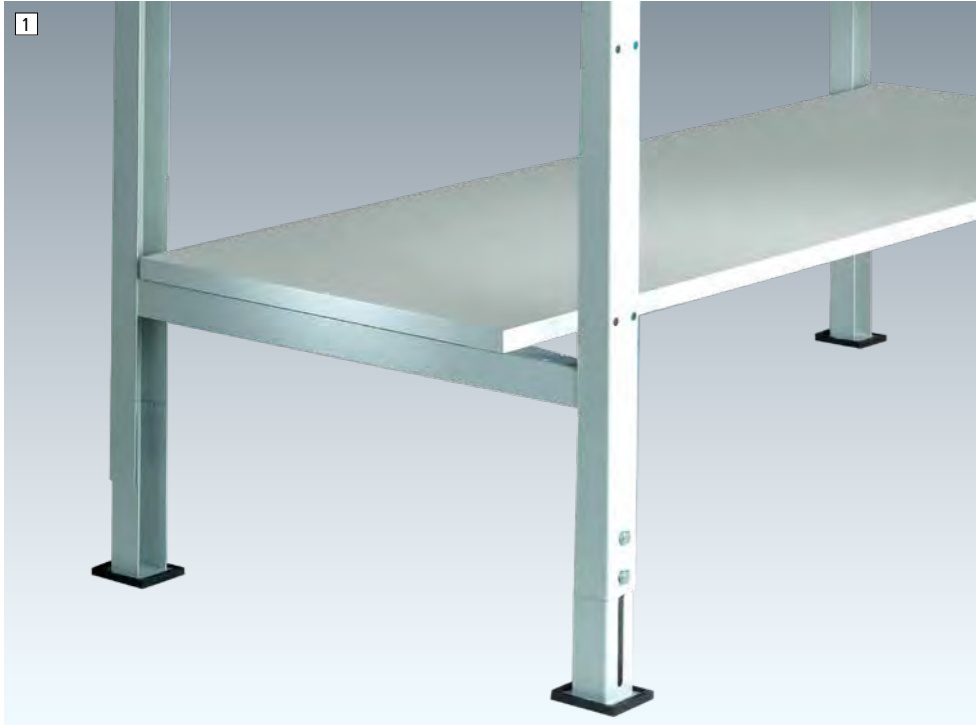

1 Tischbreite x Tiefe mm	Für Tische mit Füßen B x T mm	mit Rollen B x T mm
1000 x 600	1000 x 350 ZBK3672 79,-	1000 x 350 ZBK3752 65,-
1000 x 800	1000 x 500 ZBK3673 97,-	1000 x 500 ZBK3753 87,-
1250 x 600	1250 x 350 ZBK3674 93,-	1250 x 350 ZBK3754 81,-
1250 x 800	1250 x 500 ZBK3675 111,-	1250 x 500 ZBK3755 99,-
1500 x 600	1500 x 350 ZBK3676 90,-	1500 x 350 ZBK3756 103,-
1500 x 800	1500 x 500 ZBK3677 134,-	1500 x 500 ZBK3757 123,-
1500 x 1000	1500 x 500 ZBK3677 134,-	1500 x 500 ZBK3757 123,-
1750 x 800	1750 x 500 ZBK3679 157,-	1750 x 500 ZBK3759 141,-
1750 x 1000	1750 x 500 ZBK3679 157,-	1750 x 500 ZBK3759 141,-
2000 x 800	2000 x 500 ZBK3681 183,-	2000 x 500 ZBK3761 164,-
2000 x 1000	2000 x 500 ZBK3681 183,-	2000 x 500 ZBK3761 164,-



### 2 Fußstütze

Stellfläche B x T 400 x 300 mm. Höhe vorne 95 bis 361 mm. Höhe hinten 148 bis 414 mm. Neigungswinkel: 0°, 10° und 20°. Aus pulverbeschichtetem Stahl in lichtgrau RAL 7035 mit geriffelter Antirutschmattenauflage in schwarz.

SS 0389 € 172,-



### 3 Fußstütze

Die Fußstütze ist aus bruchsicherem Polystyrol gefertigt und hat eine Aussparung (22 x 12 x 2 cm) für den Fußschalter eines Diktiergerätes o.ä. Stufenlos in Höhe und Neigung verstellbar. Die gerippte Oberfläche verhindert ein Abrutschen der Füße. Geprüft nach DIN 4556. Die Lieferung erfolgt unmontiert.

SS 0386 € 71,-

Weitere Modelle für Fußstützen finden Sie auf Seite 48

# Aufbauportale UNIVERSAL

Seite Step

Tischelemente	78	1
Unterbauten	88	2
<b>Aufbauportale</b>		<b>3</b>
Portale ohne Ausleger	95	3
Portale mit Ausleger	95	
Arbeitsplatzbeleuchtung	96	4
Energiebereitstellung	98	5
Werkzeugbereitstellung	100	6
Informationsbereitstellung	105	7
Materialbereitstellung	106	8
Materialtransport	110	9

### Aufbauportale

- Aus dreiseitig im 30 mm Raster gelochtem Profilstahl zur Befestigung der Aufbaukomponenten. Im Raster von 30 mm höhenverstellbar
- Hochwertige Pulverbeschichtung
- B x T 60 x 55 mm. Inkl. Beschläge zur Befestigung an den Tischgestellen
- Tragkraft ohne Schienenbahn-Ausleger: 120 kg
- Tragkraft mit Schienenbahn bei Befestigungstiefe 350 mm: 40 kg, 700 mm: 25 kg
- Für Anbautische oder Reihentische sind immer eine Grundeinheit und die entsprechenden Anbaueinheiten erforderlich.



### 4 Aufbaukomponenten

Ohne Querstabilisierungs-Strebe, Nutzhöhe 600 mm. Für alle Tischbreiten.

**UNIVERSAL Standard**  
Grundeinheit ZBK3781 € 157,-  
Anbaueinheit ZBK3782 € 81,-

**UNIVERSAL Spezial**  
Grundeinheit ZBK3783 € 168,-  
Anbaueinheit ZBK3784 € 87,-

**1 Aufbauportal mit Ausleger**  
Mit Quer-Stabilisierungs-Strebe, Schienenbahn-Ausleger Tiefe 700 mm und Schienenbahn-Laufschiene. Höhe 2100 mm, Nutzhöhe 1500 mm. Ab Tischgestell-Tiefe 740 mm.



**2 Schienenbahn-Laufschiene extra**  
Zur zusätzlichen Nutzung von Leuchten, Gerätewagen, Federzügen etc., inkl. Beschläge.

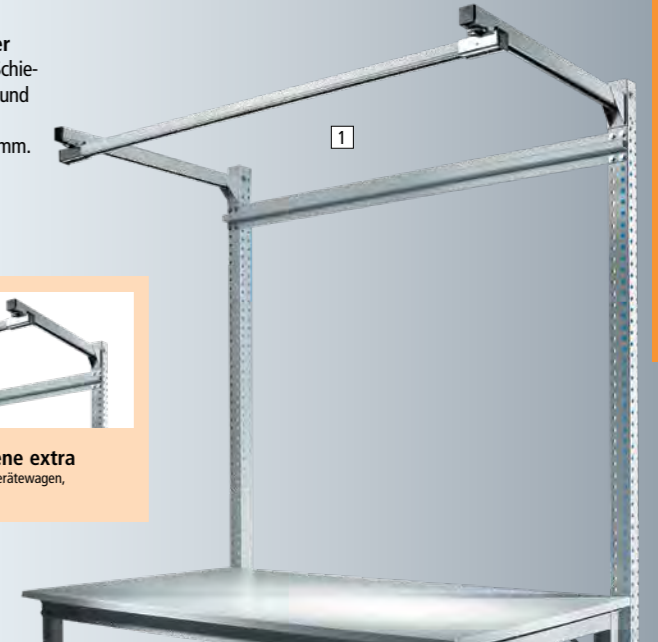

Betrieb

1 Für Tischbreite mm Komponentenbreite	Für UNIVERSAL-Standard		Für UNIVERSAL-Spezial und UNIVERSAL Ergo		2 Schienenbahn extra
	Grundeinheit	Anbaueinheit	Grundeinheit	Anbaueinheit	
1000	ZBK3841	ZBK3842	ZBK3843	ZBK3844	ZBK3891
996	€ 451,-	238,-	461,-	242,-	108,-
1250	ZBK3851	ZBK3852	ZBK3853	ZBK3854	ZBK3892
1246	€ 460,-	242,-	469,-	251,-	119,-
1500	ZBK3861	ZBK3862	ZBK3863	ZBK3864	ZBK3893
1496	€ 469,-	255,-	477,-	253,-	123,-
1750	ZBK3871	ZBK3872	ZBK3873	ZBK3874	ZBK3894
1746	€ 470,-	259,-	481,-	259,-	129,-
2000	ZBK3881	ZBK3882	ZBK3883	ZBK3884	ZBK3895
1996	€ 478,-	267,-	488,-	266,-	130,-

**3 Aufbauportal**  
Mit Quer-Stabilisierungs-Strebe, Höhe 2100 mm, Nutzhöhe 1500 mm. Ab Tischgestell-Tiefe 740 mm.



3 Für Tischbreite mm Komponentenbreite mm	Für UNIVERSAL-Standard		Für UNIVERSAL-Spezial und UNIVERSAL Ergo	
	Grundeinheit	Anbaueinheit	Grundeinheit	Anbaueinheit
1000	ZBK3791	ZBK3792	ZBK3793	ZBK3794
996	€ 231,-	129,-	238,-	136,-
1250	ZBK3801	ZBK3802	ZBK3803	ZBK3804
1246	€ 236,-	129,-	242,-	136,-
1500	ZBK3811	ZBK3812	ZBK3813	ZBK3814
1496	€ 237,-	134,-	245,-	144,-
1750	ZBK3821	ZBK3822	ZBK3823	ZBK3824
1746	€ 240,-	135,-	246,-	145,-
2000	ZBK3831	ZBK3832	ZBK3833	ZBK3834
1996	€ 240,-	136,-	246,-	146,-

10

Farben preisgleich

Bitte jede Bestell-Nr. mit Farb-Nr. ergänzen.

KRIEG graugrün HF 0001

resedagrün RAL 6011

48h lichtgrau RAL 7035

lichtblau RAL 5012

rubinrot RAL 3003

wasserblau RAL 5021

anthrazit RAL 7016

rotorange RAL 2001

brillantblau RAL 5007

aluminium ähnlich RAL 9006



	Seite	Step
Tischelemente	78	1
Unterbauten	88	2
Aufbauportale	95	3
<b>Arbeitsplatzbeleuchtung</b>		<b>4</b>
Seitenfeld- / Kleinfeldleuchten	96	
Premium Langfeldleuchte	97	
Energiebereitstellung	98	5
Werkzeugbereitstellung	100	6
Informationsbereitstellung	105	7
Materialbereitstellung	106	8
Materialtransport	110	9

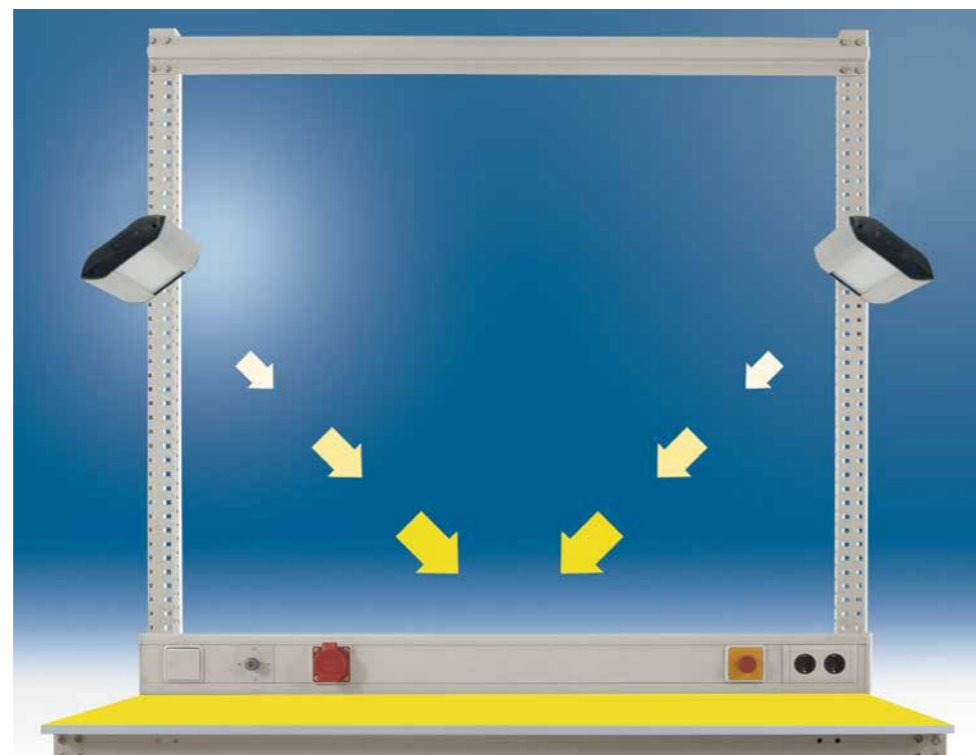

### Wichtige Fachbegriffe schnell erklärt:

**Watt:** Leistungsaufnahme der Leuchte und Energieverbrauch  
**Lumen:** Abgestrahlte Leistung eines Leuchtmittels und Energieeffizienz.  
**Lux:** Beleuchtungsstärke auf eine bestimmte Fläche abhängig von den Messbedingungen wie Flächengröße und Lichtabstand.

**Farbtemperatur:** Anggeben in Kelvin (K), nach Helligkeitszunahme klassifiziert (warmweiß <3300 / neutralweiß <5300 / tageslichtweiß >5300).  
**Leuchtmittel:** Art der Beleuchtungsquelle. Übliche Leuchtmittel im Arbeitsplatzbereich sind je nach Ausleuchtungsbedarf Halogen, Leuchtstoff und LED.

**T5/TC-L Leuchtstofflampen:** Beschreibung der Bauform und Baugröße. T5 als standardisierte Bauform, TC-L als kleinere Kompakt-Baugröße.  
**Schutzart:** Nach IP Standard. Beschreibt Schutz vor Fremdkörper-Berührung und Wasser.  
**Schutzklasse:** Kennzeichnung über Sicherheitsmechanismen zur Verhinderung elektrischer Schläge.

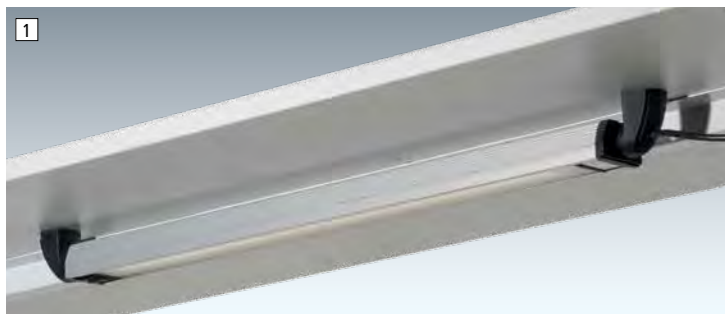

### 1 Kleinfeldleuchte mit Prismenblende

Homogenes ergonomisches Licht, schattenarm und Energieeinsparend. Abdeckung satiniert, robustes Aluminiumgehäuse. Seitenaufsätze aus schwarzem Kunststoff. Schutzart IP 30, Schutzklasse 1. 28 LEDs, neutralweiß 4000 K. 4 m Zuleitung, Stecker und Schalter, 240/230 V, 50 Hz. Messabstand Lux 0,5 m.

#### Ihre Vorteile +

- 240° im Raster drehbarer Leuchtenkopf für individuellen Abstrahlwinkel
- Befestigung ohne Aufbauportal möglich, z.B. an Ablagekonsolen oder Gerätebrücke
- Die kompakte und günstige Komplett-Kleinfeldlösung

Breite mm	536	
Tiefe x Höhe mm	52 x 54	
Ausführung	13,5 W LED	
Lux	ca. 2227	€
	ZB 3981	237,-

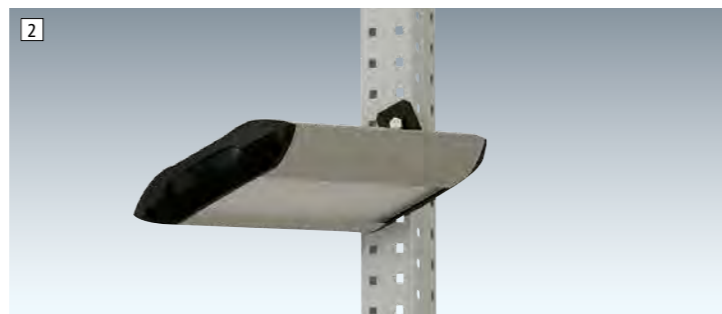

### 3 Premium Seitenlangfeldleuchte mit Kegelpyramidenblende

Abstrahlwinkel individuell einstellbar. Aus farblosem, eloxiertem Alu. Seitenaufsätze aus schwarzem Kunststoff. Schutzart IP 20, Schutzklasse 1. 2x LED Modul, neutralweiß 4000 K. Treiber integriert, 3 m Zuleitung, Stecker und Schalter, 220-240 V, 50/60 Hz. Messabstand Lux 1 m.

#### Ihre Vorteile +

- Drehbarer Leuchtenkopf für individuellen Abstrahlwinkel
- Befestigung ohne Aufbauportal möglich, z.B. an Ablagekonsolen oder Gerätebrücke
- Einsatz: Paarweise - für schattenfreies Arbeiten

Breite mm	436	
Tiefe x Höhe mm	187 x 50	
Ausführung	20 W LED	
Lux	ca. 572	€
	ZB 3953	369,-

### 3 LED Einstiegs-Langfeldleuchte mit Prismenblende

Moderne LED Lichttechnik für eine gleichmäßige blend- und flackerfreie Ausleuchtung des Arbeitsplatzes. LED Leuchte mit Kegelprismenblende. Aus natur-eloxiertem Aluminium. Kopfplatten aus gelasertem Stahlblech, RAL 7037 staubgrau lackiert. Schutzart IP 20, Schutzklasse 1. Inkl. 1 bzw. 3x LED Modul, neutralweiß 5000 Kelvin. Treiber integriert, 5 m Zuleitung, Stecker und Schalter, 220-240 V, 50/60 Hz. Messabstand Lux 1 m.

B x T x H mm	Ausführung	Lux		€
449 x 120 x 40	15 W LED	ca. 373	ZB 3979	320,-
899 x 120 x 40	35 W LED	ca. 978	TPK3980	365,-



### 4 Langfeldleuchte mit neuester LED-Technik

Äußerst gleichmäßige, blend- und flackerfreie Ausleuchtung über die gesamte Leuchtenlänge. LED Leuchte mit Mikroprismenscheibe und wendbaren Diffusorkleber. Aus natur-eloxiertem Aluminium. Kopfplatten aus gelasertem Stahlblech, schwarz lackiert. Schutzart IP 20, Schutzklasse 1. Inkl. 2, 3 oder 4x LED Modul, neutralweiß 4000 K. Elektr. Treiber integriert, 5 m Zuleitung, Stecker und Schalter, 220-240 V, 50/60 Hz. Messabstand Lux 1 m.

Breite 585 mm ist auch seitlich montierbar.  
 Zubehör für seitliche Montage ZB 3954 € 26,-

Ausführung	Lux		€
585 x 60 x 79	20 W LED	ca. 940	ZB 3958 395,-
870 x 60 x 79	30 W LED	ca. 1201	TP 5265 339,-
1150 x 60 x 79	40 W LED	ca. 1526	ZB 3960 551,-



### 5 Langfeldleuchte mit Kegelprismenblende

Äußerst gleichmäßige, blend- und flackerfreie Ausleuchtung über die gesamte Leuchtenlänge. Aus farblosem, eloxiertem Aluminium. Seitenaufsätze flach, aus schwarzem Kunststoff. Schutzart IP 20, Schutzklasse 1, 2, 3 oder 4 x LED Modul, neutralweiß 4000 K. 5 m Zuleitung, Stecker und Schalter, 220-240 V, 50/60 Hz. Breite 1199 mm für Tische ab 1500 mm Breite. Messabstand Lux 1 m. Optional stufenlose Dimmung bis auf 10%

B x T x H mm	Ausführung	Lux		€
656 x 187 x 50	20 W LED	ca. 606	ZB 3962	437,-
	20 W LED dimmbar	ca. 606	ZB 3963	491,-
956 x 187 x 50	29 W LED	ca. 922	ZB 3965	507,-
	29 W LED dimmbar	ca. 922	ZB 3966	561,-
1256 x 187 x 50	39 W LED	ca. 1139	ZB 3968	587,-
	39 W LED dimmbar	ca. 1139	ZB 3969	641,-

	Tischelemente	Seite 78	Step 1
	Unterbauten	88	2
	Aufbauportale	95	3
	Arbeitsplatzbeleuchtung	96	4
<b>Energiebereitstellung</b>			
	Energie-Versorgungskanäle unverdrahtet	98	5
	Energie-Versorgungskanäle verdrahtet	99	
	Werkzeugbereitstellung	100	6
	Informationsbereitstellung	105	7
	Materialbereitstellung	106	8
	Materialtransport	110	9

### Ausführung 1: Unverdrahtet - zur Selbstmontage

Energie-Versorgungs-Kanal, leer, unverdrahtet ohne Zuleitung und Frontabdeckung  
Zur individuellen Anordnung der Einbauelemente Elektro, Druckluft und Daten

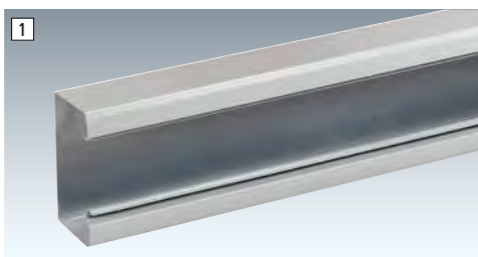

- Aus Stahlblech, pulverbeschichtet lichtgrau RAL 7035
- Gesamt T x H 67 x 130 mm
- Mit Befestigungs-Set zur problemlosen Montage auf der Tischplatte oder am Aufbauportal
- Lieferung ohne Zuleitungen, unverdrahtet und ohne Frontabdeckung
- Für den Einbau ist immer eine Frontabdeckung für verbleibende Restbreite gemäß Angebot erforderlich.

Für Tischbreite mm	750	1000	1250	1500	1750	2000
ZBK3684	ZBK3685	ZBK3686	ZBK3687	ZBK3688	ZBK3689	
€	104,-	145,-	171,-	188,-	211,-	233,-

### Unverdrahtete Einbauelemente - zur Selbstmontage

für Energie-Versorgungs-Kanal. Alle Einbauelemente werden auch einzeln geliefert.

Installation muss durch eine zugelassene Elektro-Fachkraft durchgeführt werden.



**Schutzkontakt-Steckdose 2-fach** inkl. 120 mm Blende.

ZBK3690 € 59,-



**Interne Verbindungsleitung** 3-polig zur Verbindung der eingebauten Schutzkontakt-Steckdosen.

Länge mm	€
450	ZBK3669 13,90
750	ZBK3670 13,90
1500	ZBK3671 31,20



**Haupt-Schalter** Pilztaster mit rotem Bedienknopf inkl. Blende 80 mm zur Verwendung als Not-Aus-Funktion oder Ansteuerung von externen/internen Schaltgeräten.

ZBK3693 € 103,-



**Ein-Aus-Schalter mit Kontrolllampe** inkl. Einbaudose und Blende 80 mm zur Steuerung externer Verbraucher oder Leuchten.

ZBK0913 € 59,-



**CEE- Steckdose** 400 V, 16A, 4+1pol./6h inkl. Einbaudose 80 mm

ZBK3691 € 76,-

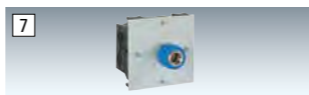

**Druckluft- Anschlussdose für Schlauch Nr. 8** mit Einhandkupplung 1/4" und Blende 80 mm. Inkl. Einbauszubehör

ZBK3694 € 61,-



**Druckluft-Schlauch** aus Polyurethan blau PUN 8 x 1,25, Ø 8,0/5,7 mm Druckbereich -0,95 bis 10 bar bei -35° bis +30°C

ZBK3695 € 7,-/ lfm



**Datendose** für Daten- und Telefon-Anschluss 1xRJ45/cat.5 und Blende.

ZBK0914 € 62,-



**USB-Anschlußdose** für USB-Anschluß und Blende.

ZBK0915 € 112,-

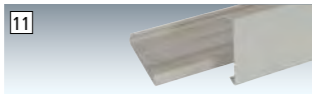

**Frontabdeckung aus PVC** H 80 mm, lichtgrau zum Zuschneiden.

Breite mm	€
500	ZBK3696 15,-
1000	ZBK3697 23,10
2000	ZBK3698 31,20



**Zuleitung, extra** für Energie-Versorgungs-Kanal. Komplett mit 5 m Anschlusskabel 2,5 qmm und Stecker.

	€
230 V/16 A	ZBK3521 64,-
400 V	ZBK3522 85,-

### Hersteller-Extra



#### System-Energiekanäle in 3 Ausführungen

Als Hersteller sorgen wir dafür, dass Elektro, Druckluft und Daten perfekt bereit gestellt werden.

Wahlweise zur Selbstverdrahtung, individuell montiert oder als schnelle Standard-Kanallösung.

Sie haben die Wahl !  
**+49 (0)7033 - 909 46 81**



Installation muss durch eine zugelassene Elektro-Fachkraft durchgeführt werden.



- Komplett-Preis errechnet sich aus Grundkanal plus den gewählten Einbauelementen. Ausgeführt und geprüft nach DIN/VDE mit Prüfsiegel
- Aus Stahlblech, pulverbeschichtet lichtgrau RAL 7035
- Gesamt T x H = 67 x 130 mm mit Kabeleinführung rückseitig und Kabelverschraubung mit Zugentlastung
- Mit Befestigungs-Set zur problemlosen Montage auf der Tischplatte oder am Aufbauportal
- Fertigelement komplett montiert und verdrahtet, ohne Zuleitungen



Bei Bedarf gleich mitbestellen!  
**Interne Verbindungsleitung** zur Verbindung eingebauter Doppelsteckdosen

### Komplett verdrahtete und angeschlossene Einbauelemente

für den Energie-Versorgungs-Kanal

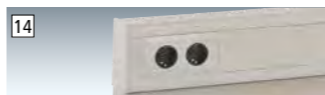

**Schutzkontakt-Steckdose 3PE** 2-fach, inkl. 120 mm Blende.  
**Achtung:** Bei mehreren Steckdosen sind interne Verbindungsleitungen notwendig. Siehe Seite 36 Nr. 3

ZBK0931 € 77,-



**Haupt-Schalter 2PE** (mit eingebauter CEE-Dose 3PE) Pilztaster mit rotem Bedienknopf inkl. Einbaudose und Blende 80 mm zur Abschaltung der eingebauten Strom-Elemente.

ZBK0932 € 210,-



**Ein-Aus-Schalter 1PE** mit Kontrolllampe auf Anschlussklemmen verdrahtet inkl. Einbaudose und Blende 80 mm zur Steuerung externer Verbraucher oder Leuchten.

ZBK0933 € 99,-



**CEE-Steckdose 1PE** (über Haupt-Schalter 3PE) 400 V, 16A 4+1pol./6h inkl. Einbaudose und Blende 80 mm.

ZBK0934 € 157,-



**Druckluft-Anschlussdose 1PE** mit Einhandkupplung 1/4" und Blende 70 mm. Nur für FESTO-Schlauch Nr. 159666. Inkl. Einbauszubehör.

ZBK0935 € 93,-



**Datendose 1PE** für Daten- und Telefon-Anschluss 1xRJ45/Cat.5 mit 5 m Patchkabel und Blende.

ZBK0936 € 187,-



**USB-Anschlußdose 1PE** für USB-Anschluss mit 5 m USB-Anschlusskabel und Blende.

ZBK0937 € 237,-



**Zuleitung extra** für Energie-Versorgungs-Kanal. Mit 5 m Anschlusskabel 2,5 qmm und Stecker.

Länge max. 10 m	€
230 V/16 A	ZBK3521 64,-
400 V	ZBK3522 85,-

### Ausführung 3: Komplett verdrahtet - Standard-Kanal 230V

Standard-Energie-Versorgungs-Kanal, komplett verdrahtet - sofort anschließbar.

Installation muss durch eine zugelassene Elektro-Fachkraft durchgeführt werden.



- Ausgeführt und geprüft nach DIN/VDE mit Prüfsiegel.
- Aus Stahlblech, pulverbeschichtet lichtgrau RAL 7035 Gesamt T x H 67 x 130 mm mit Kabeleinführung rückseitig und Kabelverschraubung mit Zugentlastung
- Mit Befestigungs-Set zur problemlosen Montage auf der Arbeitsplatte.
- Standardkanal komplett montiert und verdrahtet, mit Schuko-Doppelsteckdose 230V/16 A

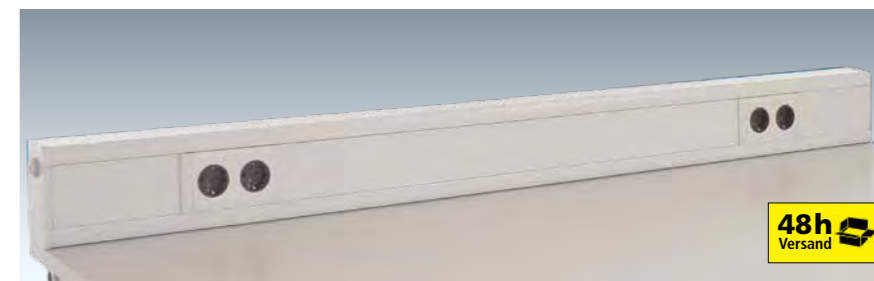

Standardkanal	1000	1250	1500	1750	2000
Für Tischbreite mm	2	2	3	3	3
Anzahl Doppelsteckdosen	ZBK0971	ZBK0973	ZBK0974	ZBK0976	ZBK0977
€	470,-	491,-	574,-	588,-	607,-

	Tischelemente	Seite 78	Step 1
	Unterbauten	88	2
	Aufbauportale	95	3
	Arbeitsplatzbeleuchtung	96	4
	Energiebereitstellung	98	5

<b>Werkzeugbereitstellung</b>			
	Neigbare Ablagekonsole	100	6
	Schrägablage	100	
	Werkzeug-Klemmhalter	100	
	Drehbares Ablagebord	100	
	Gerätebrücken	101	
	Auszugsboden	101	
	Werkzeuglochplatten	102	
	Werkzeug-Schlitzplatte	102	
	Dokumentenablage	102	
	Flaschenhalter	103	
	Kleiderhaken	103	
	Taschen-/Rucksackhalter	103	
	Lappenhalter	103	
	Armstützen	103	
	Gerätewagen	104	
	Werkzeugwagen	104	
	Federzüge	104	
	Spiralschlauch	104	

	Informationsbereitstellung	105	7
	Materialbereitstellung	106	8
	Materialtransport	110	9

**Hersteller-Extra**

**Montage mit dem KRIEG-Stecksystem**

Die Vorteile der werkzeuglosen Montage spüren Sie unmittelbar.

Schneller Aufbau, beste Flexibilität im Umbau und Ergonomie für unterschiedlichste Gegebenheiten.

Eine vollkommen runde Sache!

**+49 (0)7033 - 909 46 81**

**1 Neigbare Ablagekonsole**

Für Kleinteile, Werkzeuge, Maschinen etc., Befestigung an Aufbauportalen. Aus Stahlblech, stufenlos neigbar und in Tiefe einstellbar, allseits 38 mm Aufkantung. Hochwertige Pulverbeschichtung, in 10 Farben preisgleich erhältlich. Tragkraft 35 kg.

**2 Riffelgummi-Einlage**  
extra zum Schutz Ihrer wertvollen Teile.

Neigbare Ablagekonsole Nutztiefe mm Für Tischbreite mm Komponentenbreite mm	195			345			495			Riffelgummi-Einlage 195			345			495		
1000	ZBK3911	ZBK3916	ZBK3921	ZBK3926	ZBK3931	ZBK3936	118,-	145,-	171,-	18,50	26,70	27,80						
839	€																	
1250	ZBK3912	ZBK3917	ZBK3922	ZBK3927	ZBK3932	ZBK3937	€	123,-	155,-	181,-	20,90	32,40	32,40					
1089	€																	
1500	ZBK3913	ZBK3918	ZBK3923	ZBK3928	ZBK3933	ZBK3938	€	128,-	168,-	188,-	23,10	37,20	37,20					
1339	€																	
1750	ZBK3914	ZBK3919	ZBK3924	ZBK3929	ZBK3934	ZBK3939	€	138,-	175,-	201,-	24,40	40,60	41,70					
1589	€																	
2000	ZBK3915	ZBK3920	ZBK3925	ZBK3930	ZBK3935	ZBK3940	€	145,-	183,-	208,-	26,70	46,40	46,40					
1839	€																	

**3 Werkzeugträgerplatte**

Für Werkzeughalterungen in Griffnähe. Befestigung an Stahl-Aufbauportalen. Aus Stahlblech. Platte im 38 mm Raster gelocht. Hochwertige Pulverbeschichtung, preisgleich in 10 Farben erhältlich. B x H 305 x 305 mm Doppelgelenk-Schwenkausleger 700 mm lang. Tragkraft max. 10 kg

ZBK3567 € 245,-

**4 Schrägablage**

Zur frontalen (Tischtiefe 600 / 800 mm) und seitlichen Schraubbefestigung an Aufbauportalen oder steckbar an Lochplatten. Ideal als Kleinteilablage. Neigung von 20°, für erhöhte Zugriffssicherheit. Vorderseitige Aufkantung von 20 mm. Tragkraft 15 kg. Nutzbreite x Nutztiefe = 250 x 185 mm

ZBK4782 € 34,80

**5 Werkzeug-Klemmhalter**

Alle Werkzeuge rund, eckig oder flach lassen sich sicher und platzsparend aufräumen. Aus Alu schwarz mit selbstjustierenden Kunststoffflaschen für sicheres Einklemmen oder Einstecken.

Laschenanzahl B x T x H mm	9		13	
	220 x 30 x 40	300 x 30 x 40	ZB 3577	ZB 3578
€	16,80	20,-		

**6 Ablageboard, drehbar**

Für Material und Werkzeuge in Griffnähe. Befestigung an Stahl- Aufbauportalen. Aus Stahl. Drehbare Platte mit allseitiger 15 mm Aufkantung. Hochwertige Pulverbeschichtung, preisgleich in 10 Farben erhältlich. Doppelgelenk-Schwenkausleger für Ablageboard 700 mm lang, Tragkraft max. 10 kg.

B x T mm	370 x 370		570 x 370	
	ZBK3568	ZBK3569		
€	248,-	262,-		

**7 Tiefeneinstellbare Gerätebrücke**

Für Prüf- und Messgeräte oder als zusätzliche Arbeitsebene. Befestigung an Aufbauportalen. Mit 19 mm starker E1 3-Schicht-Spanplatte und Stahlhalterungen, lichtgrau. Einbauhöhe 82 mm. Tragkraft 35 kg bei gleichmäßig verteilter Last. In Tiefe stufenlos einstellbar.

Für Tischbreite/ Komponentenbreite mm	Nutztiefe mm 350		Nutztiefe mm 500	
	ZBK	€	ZBK	€
1000 / 838	ZBK8341	174,-	ZBK8371	188,-
1250 / 1088	ZBK8342	198,-	ZBK8372	208,-
1500 / 1338	ZBK8343	216,-	ZBK8373	233,-
1750 / 1588	ZBK8344	238,-	ZBK8374	251,-
2000 / 1838	ZBK8345	259,-	ZBK8375	269,-



**8 Auszugsboden**

Ideal für die Reichweitenerhöhung bei großer Arbeitstischtiefe. Einsatz u.a. für Werkzeug-, Materialzugriff oder Druckerbereitstellung. Schraubbefestigung auf der Gerätebrücke mit Nutztiefe 500 mm. Hochwertig pulverbeschichtet in RAL 7035 lichtgrau. Griffmulde für einfaches Verschieben des Bodens. Tragkraft bis zu 10 kg bei Vollauszug. Gesamthöhe 55 mm.

Bodenverankerung des Arbeitsplatzes erforderlich! Zubehör inkl.

Nutzbreite x Nutztiefe mm	360 x 500	460 x 500
Vollauszug 100 %	ZBK4783	ZBK4784
€	183,-	195,-



**9 Ablagekonsole mit Konsolenträger**

Befestigung auf Tischplatte. Aus 19 mm starker E1 3-Schicht-Melaminspanplatte lichtgrau 300 mm tief. Bei Tischbreite 750 und 1000 mm mit 2, ab 1250 mm mit 3 Konsolenträgern. Konsolenträger 350 mm hoch.

Für Tischbreite mm	Tragkraft max. kg	Anzahl Konsolenträger	€
750	40	2	ZBK8351 98,-
1000	35	2	ZBK8352 101,-
1250	90	3	ZBK8354 134,-
1500	80	3	ZBK8355 139,-
1750	70	3	ZBK8357 150,-
2000	60	3	ZBK8358 155,-



**10 Unterbaukorb**

Befestigung unter Ablagekonsole. Aus Stahl, Einbauhöhe 125 mm, Füllhöhe 30 mm. Pulverbeschichtet RAL 7035 lichtgrau. B x T x H 550 x 340 x 125 mm  
ZB 0024 € 43,-

**11 Höhenverstellbarer Tischansatz**

Ohne Werkzeug mit einem Klemmhebel bis 380 mm an der Arbeitsplatte absenkbar. Arbeitsplatte aus 22 mm starker E1 3-Schicht-Melaminspanplatte, lichtgrau. Ideal für Waagen und Drucker, Tragfähigkeit bis max. 20 kg.

Weitere Arbeitsplatten auf Anfrage.

Breite x Tiefe mm	€	
500 x 600	AUK0003	185,-
500 x 800	AUK0004	192,-
500 x 1000	AUK0006	199,-
500 x 1200	AUK0008	208,-



Seite Step

<b>Werkzeugbereitstellung</b>	
Neigbare Ablagekonsole	100
Schrägablage	100
Werkzeug-Klemmhalter	100
Drehbares Ablagebord	100
Gerätebrücken	101
Auszugsboden	101
Werkzeuglochplatten	102
Werkzeug-Schlitzplatte	102
Dokumentenablage	102
Flaschenhalter	103
Kleiderhaken	103
Taschen-/Rucksackhalter	103
Lappenhalter	103
Armstützen	102
Gerätewagen	104
Werkzeugwagen	104
Federzüge	104
Spiralschlauch	104



### 1 Werkzeug-Schlitzplatte

Zur Befestigung von Sichtlagerkästen mit Haltenasen, Halter und Ablagen. Kombinierbar mit Lochplatte. Aus Stahlblech 350 mm hoch. Schlitzmaß 50 mm im 22 mm Raster. In 10 Farben preisgleich, hochwertig pulverbeschichtet.

Nutzhöhe 300 mm	€
Für Tischbreite mm/ Komponentenbreite mm	
1000/996	ZBK0071 82,-
1250/1246	ZBK0072 101,-
1500/1496	ZBK0073 114,-
1750/1746	ZBK0074 135,-
2000/1996	ZBK0075 144,-

10 Farben preisgleich

Bitte jede Bestell-Nr. mit Farb-Nr. ergänzen.

KRIEG graugrün HF 0001

resedagrün RAL 6011

48h lichtgrau RAL 7035

lichtblau RAL 5012

rubinrot RAL 3003

wasserblau RAL 5021

anthrazit RAL 7016

rotorange RAL 2001

brillantblau RAL 5007

aluminiumähnlich RAL 9006

Passende Kästen mit Haltenase Gr. 1-3 auf Seite 69. Werkzeughalter für Schlitzplatten auf Seite 169



### 2 Werkzeug-Lochplatte

Zur Befestigung von Werkzeughalterungen oder Werkzeugablagen. Tragkraft 60 kg. Befestigung an Stahl-Aufbauportal. Aus im 38 mm gelochtem Stahlblech, 350 mm hoch. In 10 Farben preisgleich, hochwertig pulverbeschichtet.

Werkzeughalter ab Seite 266

Nutzhöhe 300 mm	€
Für Tischbreite mm/ Komponentenbreite mm	
1000/996	ZBK3341 75,-
1250/1246	ZBK3342 93,-
1500/1496	ZBK3343 101,-
1750/1746	ZBK3344 132,-
2000/1996	ZBK3345 141,-

## Zubehör für Lochplatten

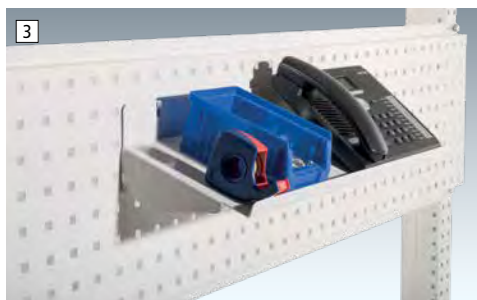

### 3 Schrägablage für Werkzeug-Lochplatten

Für optimale Griffsicherheit, geeignet für Einzelmateriallagerung. Steckbar - für einen schnellen Positionierungswechsel. Tragkraft von 10 kg, vorderseitige Aufkantung von 20 mm. Neigung von 20°. Pulverbeschichtet in RAL 7035 lichtgrau. Breite x Tiefe mm = 550 x 185.

ZBK4785 € 40,60



### 4 Sortierablage

Kleine Ablagefläche am Arbeitsplatz mit 3 Fächern. Steckbar - somit einfach umpositionierbar. Wandbefestigung ebenso möglich. H x B x T mm = 196 x 360 x 250 mm, mit Etikettenfenster. Aus Stahl, pulverbeschichtet in RAL 7035 lichtgrau

ZBK4786 € 78,-

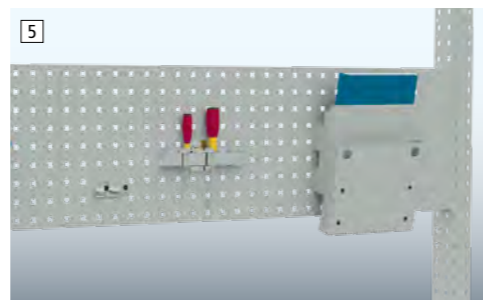

### 5 Dokumentenablage

Aus Stahlblech, in lichtgrau RAL 7035 pulverbeschichtet. Für Handbücher, Arbeitsanweisungen oder sonstige Nachschlagewerke. Ideal für die Aufbewahrung von unterschiedlichen Einzelmaterialien. Steckbar - für einen schnellen Positionierungswechsel.

A Grundelement ZBK4776 € 35,90  
B Anbauelement ZBK4777 € 34,80

## 6 - 9 Flaschen-, Dosen- und Getränketütenhalter

Für alle handelsüblichen Flaschen, Dosen und Getränketüten. Einsatz an Maschinen, Arbeitstischen oder Werkbänken. Farbe lichtgrau RAL 7035

10 Jahre Garantie 48h Versand



### 6 Flaschenhalter, steckbar

- Aus pulverbeschichtetem Stahlblech, lichtgrau RAL 7035
- Steckmontage für schnelle und flexible Befestigung an Stahl-Aufbauportalen, Seitenblenden, Tischgestell oder Lochplatten
- Innenring- Ø 100 mm, auch für 1,5l Flaschen
- Passendes Tischzubehör, inkl. Haken und 2 Sicherungsstifte

ZBK4788 € 23,10



### 7 Flaschenhalter, schraubbar

- Aus pulverbeschichtetem Stahlblech, lichtgrau RAL 7035
- Schraubmontage, universell einsetzbar
- Innenring- Ø 100 mm, auch für 1,5l Flaschen
- Passendes Tischzubehör

ZBK4787 € 23,10



### 8 Flaschenhalter, schraubbar

- Schraubbar, universell einsetzbar
- Innenring-Ø 95 mm, B x T 125 x 100 mm
- Ausführung Stahldraht, lichtgrau

ZBK3573 € 24,40



### 9 Flaschenhalter für Aufbauportalen

- Ausführung Stahlblech
- Frontale Steckmontage an Stahl-Aufbauportalen
- Innenring Ø 100 mm
- Lichtgrau RAL 7035

ZBK4789 € 23,10



### 10 Kleiderhaken

- Aus Stahlblech
- Schraubmontage
- Farbe schwarz
- Lichtgrau RAL 7035
- B x T x H = 150 x 2 x 110 mm

ZBK4790 € 18,50



### 11 Lappenhalter

- Aus Kunststoff, Schraubmontage
- Farbe schwarz
- B x T x H = 67 x 25 x 40 mm

ZB 3576 € 19,-



### 12 Taschen/Rucksackhalter

- Aus Stahlblech, Schraubmontage
- Lichtgrau RAL 7035
- B x T x H = 60 x 35 x 67 mm

ZBK4791 € 16,30



Seite Step

Werkzeugbereitstellung	
Neigbare Ablagekonsole	100
Schräglage	100
Werkzeug-Klemmhalter	100
Drehbares Ablagebord	100
Gerätebrücken	101
Auszugsboden	101
Werkzeuglochplatten	102
Werkzeug-Schlitzplatte	102
Dokumentenablage	102
Flaschenhalter	103
Kleiderhaken	103
Taschen-/Rucksackhalter	103
Lappenhalter	103
Armstützen	103
Gerätewagen	104
Werkzeugwagen	104
Federzüge	104
Spiralschlauch	104

6

## 1 Schienenbahn-Laufschiene extra

Zur zusätzlichen Nutzung von Zubehören wie Leuchten, Gerätewagen, Federzügen etc. Inkl. Beschläge.

### Schienenbahn extra

Für Tischbreite mm	Komponentenbreite		
1000		ZBK3891	
996	€	108,-	
1250		ZBK3892	
1246	€	119,-	
1500		ZBK3893	
1496	€	123,-	
1750		ZBK3894	
1746	€	129,-	
2000		ZBK3895	
1996	€	130,-	



UNIVERSAL Aufbauportale finden Sie unter Step 3 auf Seite 95



## 3 Spiralschlauch

Aus Polyamid blau, 2x R 3/8" a Gewinde, Schlauch Ø 9/12 mm, Arbeitslänge 2,5 m, Blocklänge 220 mm.

ZB 3459 € 172,-



## 5 Werkzeugwagen

Zur Aufnahme von Werkzeugen, Federzügen etc. Aus Stahl verzinkt, Breite 80 mm. Tragkraft 20 kg. Mit Karabinerhaken

ZB 3406 € 33,-



## 6 Leitungshalter

Leitungshalter Ø 10-16 mm

ZBK3419 € 32,40

## 4 Federzug

- Zum Anhängen von Geräten und Werkzeugen
- Gehäuse aus Aluminiumguss, 109 mm Ø
- Stahlseil verzinkt. Seilzuglänge 1,6 m
- Einstellbarer Aufwärtshubanschlag
- Tragkräfteinrichtung stufenlos über Klemmspannung
- Mit Karabinerhaken

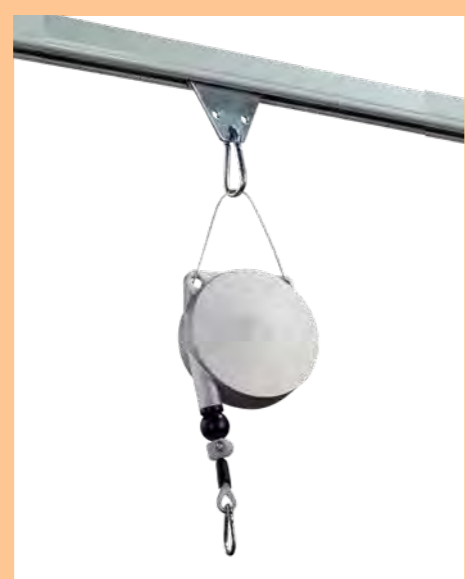

Tragkraft kg		€
0,4 - 1,0	ZB 3429	63,-
1,0 - 2,0	ZB 3430	74,80
2,0 - 3,0	ZB 3437	81,-

## 8 Federzüge

Zum Anhängen von Geräten und Werkzeugen. Gehäuse: schlag- und abriebfester Kunststoff. Seiltrommel: abriebfester Kunststoff. Seil: hochfestes Stahlseil, verzinkt, ø 2 mm und mit elastischer Seileinzugsbegrenzung und Karabinerhaken. Feder: hochfeste Spezial-Triebfeder. Seilauszug 2,5 m



Tragkraft kg		€
0,5-2,0	ZB 0068	126,-
1,5-3,0	ZB 0069	129,-

Tischelemente	78	1
Unterbauten	88	2
Aufbauportale	95	3
Arbeitsplatzbeleuchtung	96	4
Energiebereitstellung	98	5
Werkzeugbereitstellung	100	6
Informationsbereitstellung		7
Monitorträger	105	
CPU-Halter	105	
Dokumententräger	105	
Dokumentenleiste	105	
Materialbereitstellung	106	8
Materialtransport	110	9



Ausführung Standard



Ausführung Ergonomie

## 1 Monitorträger mit Tastaturträger und Mausfläche

Für LCD/TFT-Flachbildschirme Befestigung an Aufbauportalen. Aus Stahl. Mit VESA Anschlussadapter 75 oder 100 mm. Hochwertige Pulverbeschichtung, in 10 Farben preisgleich. Integrierte Kabelführung unterhalb des Trägerrohres – für einen sauberen und aufgeräumten Arbeitsplatz.

### Ausführung Standard

Monitorträger zur fixen Anbindung Doppelgelenk 500 mm, für Tischtiefe bis 800 mm Tragkraft max. 20 kg

Adapter mm	75	100
	ZBK3625	ZBK3626
€	357,-	364,-

**Ausführung Ergonomie, 3-fach flexibel positionierbar!** Sowohl die Monitoreinheit, die Tastatur und Mauseinheit, als auch die Gesamteinheit lassen sich über Klemmhebel für unterschiedliche Körpergrößen ergonomisch ausrichten. Integrierte Kabelführung unterhalb des Trägerrohres – für einen sauberen und aufgeräumten Arbeitsplatz.

### Ausführung Ergonomie

Doppelgelenk 500 mm, für Tischtiefe bis 800 mm Tragkraft max. 20 kg

Adapter mm	75	100
	ZBK3627	ZBK3628
€	418,-	427,-



## 2 Monitorträger Gelenkarm 80 mm

Für LCD/TFT-Flachbildschirme. Befestigung an Aufbauportalen. Aus Stahl. Geringe Ausladung für Klein-arbeitsplätze oder Arbeiten auf engstem Raum. Mit VESA Anschlussadapter 75 oder 100 mm. Hochwertige Pulverbeschichtung, in 10 Farben preisgleich.

Gelenk 80 mm, Tragkraft max. 20 kg		
Adapter mm	75	100
	ZBK3629	ZBK3630
€	136,-	142,-

## Gelenkarm 500 mm

Hohe Ausladung für Großformatische oder detaillierter Informationsaufnahme-/eingabe. Mit VESA Anschlussadapter 75 oder 100 mm. Integrierte Kabelführung unterhalb des Trägerrohres. Hochwertige Pulverbeschichtung, in 10 Farben preisgleich.

Doppelgelenk 500 mm, Tragkraft max. 20 kg		
Adapter mm	75	100
	ZBK3638	ZBK3639
€	228,-	241,-



## 3 CPU-Halter

Für CPU bis 250 mm Breite. Befestigung an Fußrahmen innen oder außen. 2 Haltebügel aus Stahl. Stufenlos höhenverstellbar um 400 mm. Hochwertige Pulverbeschichtung, in 10 Farben preisgleich.

ZBK3607 € 114,-

Farbige Sichttafeln und weitere Informationssysteme finden Sie auf Seite 170

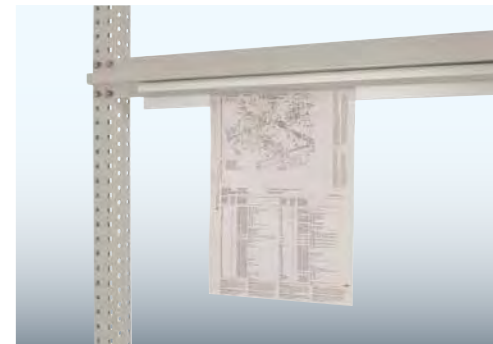

## 4 Dokumenten-Leiste

Hält Papiere durch Kugeln aus Spezialglas. Einfaches einschieben – ein Griff nach vorne, schon ist das Papier wieder frei. Klebepads auf der Rückseite für ein Befestigen an einer Vielzahl von freien Flächen wie z.B. Werkzeughalterplatte oder Gerätebrücke etc. Aluprofil eloxiert, T x H = 22 x 55 mm.

Breite mm	500	1000
	ZB 3594	ZB 3595
€	34,-	44,-



## Dokumenten-Träger-System, magnetisch

Für DIN A 4 Hochformate. Informationen direkt am Arbeitsplatz! Aufnahme von 5 Tafeln. Befestigung an allen Stahl-Oberflächen wie Aufbauportale, Regale, Lochplatten etc. Inkl. 5 schwarzen Sichttafeln und Aufsteckreitern

ZB 4792 € 47,-

## DIN A4-Tafeln extra

Verpackungseinheit 5 Stück, Farbe schwarz  
ZB 4793 € 26,-

	Seite	Step
	78	1
	88	2
	95	3
	96	4
	98	5
	100	6
	105	7
<b>Materialbereitstellung</b>		
	106	<b>8</b>
	107	
	108	
	108	
	108	
	109	
	109	
	109	
	109	
	109	
	110	9

## Ergonomie Tipp

### Der Greifraum



- Arbeitszentrum**  
Die Arbeitsfläche, i.d.R. vom Werkstück belegt.
- Erweitertes Arbeitszentrum**  
Kein Zeitverlust beim Greifen, Heben und Halten der Werkstücke. Optimaler Greifbereich.
- Einhandzone**  
Zugriffsrate verdoppelt. Optimal zur Platzierung wesentlicher Anzeigen Für grobmotorische Greifbewegungen.
- Erweiterte Einhandzone**  
Außerhalb des Greifbereiches. Zugriff auf Werkstücke nur mit Schulter oder Rumpfbewegungen. Für gelegentliche Zugriffe

### 1 - 2 Greifbehälter und Standkonsole

#### Ihre Vorteile

- Zeitersparnis, Zugriffsicherheit und Ordnung für mehr Wirtschaftlichkeit durch ergonomische Bereitstellung von Kleinteilen an Montage-Arbeitsplätzen
- Ideal in Verbindung mit Greifbehälter-Standkonsolen durch „Cockpit“ Positionierung
- Behälter stapelbar durch einfaches Ineinanderschieben der Aluprofile, Fixierungsschraube ermöglicht individuelle Ausrichtung der Greifbehälter

#### 1 Greifbehälter

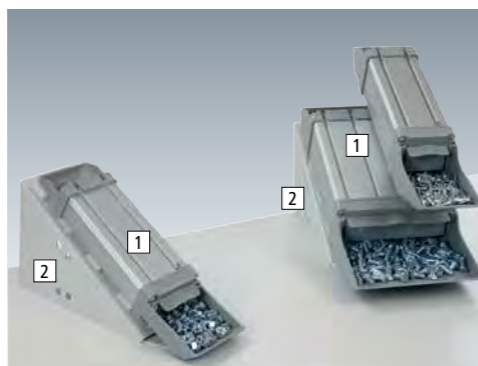

- Ergonomisch geformte Einfüller und Greifschalen aus bruchsicherem, lichtgrauen ABS-Kunststoff
- Materialschacht aus Aluminium

BxTxH	90 x 333 x 45	90 x 375 x 90	180 x 375 x 90
Füllmenge cm <sup>2</sup>	500	1300	2900
Tragkraft kg	2,5	5	10
	TPK0334	TPK0337	ZB 0165
€	48,-	57,-	78,-

#### 2 Standkonsole



- Aus Stahl in lichtgrau RAL 7035 pulverbeschichtet
- Optional verschraub- und in der Tiefe einstellbar
- Bis zu 5 Greifbehälter stapelbar, max. Stapellast 50 kg

Standkonsole BxTxH mm	90x135x149	180x315x149
Greifbehälterbreite mm	1x90	1x180 / 2x90
	TPK0343	ZB 0167
€	105,-	119,-

### Hersteller-Extra

#### Sparen Sie Zeit und Geld!

Nicht zu vernachlässigen ist der tägliche Zugriff auf Kleinteile, Materialien und Zubehör. Denn dieser geschieht in hoher Zahl und permanent.

Die optimale Lösung hierbei ist die Individualität. Diese erarbeiten wir gemeinsam mit Ihnen!

**+49 (0)7033 - 909 46 81**



## Materialbereitstellung Behälter-Standkonsolen



Standkonsole inkl. Anschlagleiste und Seitenhalter



Zweite Arbeitsebene inkl. Seitenhalter zur Fixierung der Behälter



Neigungswinkel individuell verstellbar



Zweite Arbeitsebene einfach aufsteckbar



### 3 Behälter-Standkonsole

#### Ihre Vorteile

- Innovativer Helfer zur Reduzierung der Zugriffszeiten auf Schrauben, Muttern und sonstigen Kleinteilen
- Einsatz in Verbindung mit Transportbehälter oder Sichtlagerkästen
- Wirksame Minimierung der Greifwege an den Arbeitsplätzen und Erhöhung der Zugriffsicherheit durch Neigungsoption

#### Technische Info:

- Aus Stahlblech, hochwertig pulverbeschichtet in lichtgrau RAL 7035
- Neigungswinkel je nach Zugriffsgut und Füllstand individuell und werkzeuglos verstellbar
- Anschlagleiste 20 mm, Inkl. Seitenhalter
- Zurückgesetzte zweite Arbeitsebene aufsteckbar



Neigungswinkel°	15-39	15-30	15-44
Höhe mm	60-145	90-145	110-270
Höhe mit 2. Ebene	180-220	215-225	210-250
Max. Kastenhöhe mit 2. Ebene mm	145	175	175
Tragkraft 1. Ebene / 2. Ebene	40/25	60/40	80/50
Breite x Tiefe mm	300 x 200	400 x 300	600 x 400
Für Anzahl Kästen mm	1 x 300 x 200	2 x 300 x 200	4 x 300 x 200
	-	1x 400 x 300	2 x 400 x 300
	-	-	1x 600 x 400
Behälter-Standkonsole	€ ZBK4794	ZBK4795	ZBK4796
	41,70	54,90	116,40
Aufsatz 2. Arbeitsebene	€ ZBK4797	ZBK4798	ZBK4799
	41,70	46,10	53,90

Seite Step

## 4 Kanban Behälter aus Polypropylen

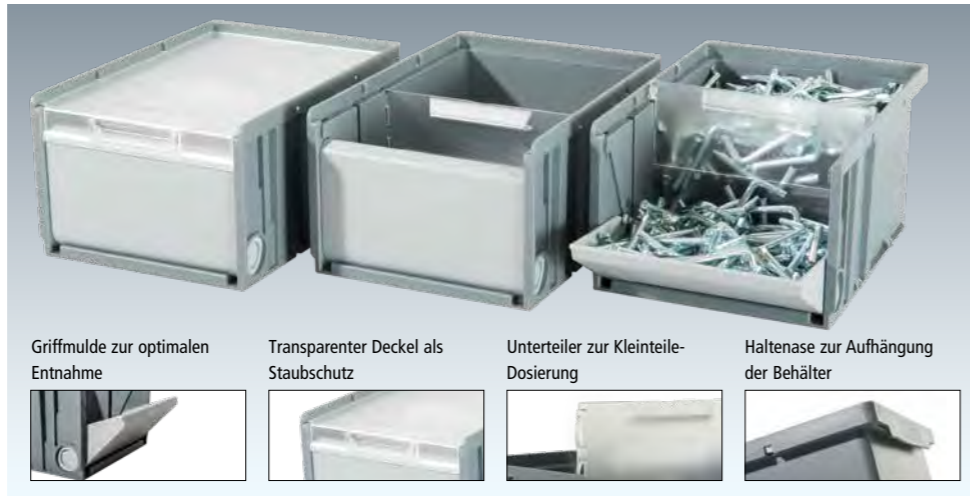

Griffmulde zur optimalen Entnahme  
 Transparenter Deckel als Staubschutz  
 Unterteiler zur Kleinteile-Dosierung  
 Haltenase zur Aufhängung der Behälter

### Technische Info:

Bodenseitige Führungsleisten für Rollenbahn Längs- und Quertransport. Temperaturbeständig von -20° C bis zu + 90° C. Tragkraft 5 kg, Auflast 50 kg. Farbe basaltgrau RAL 7012.

Lieferung beinhaltet je 1x Griffmulde, Unterteiler und Deckel. Verpackungseinheit von 4 Stück

Außen L x B x H mm 175 x 126 x 88 mm  
 ZB 4882 € 44,- VE= 4 St.

- Durchgängiges innovatives Kanban-System
- Bis zu 25 % mehr Lagervolumen als bei herkömmlichen Sichtlagerkästen
- Inkl. ausklappbare Griffmulde, Dosierscheibe in 2 möglichen Positionen und transparentem Deckel
- Glatte Innenwände für leichte Reinigung
- Vorder- und rückseitige Etikettierung möglich
- Haltenase zur Aufhängung der Behälter
- Behälter aus Polypropylen, Deckel und Unterteiler aus Polystyrol.

Materialbereitstellung	Seite
Greifbehälter	106
Behälter-Standkonsolen	107
Kanban Behälter	108
Greifschalen	108
Greifzungen	108
Boxen-Träger-Elemente	109
Boxenträger-Schiene	109
Sichtboxen-Regal-Halter	109
Sichtboxen-Regale	109
Sichtlagerkästen	109

8

## 5 Greifschalen

Platzsparende Bereitstellung von Kleinteilen  
**Positionierung direkt unter der Materialzuführung.**  
 Haltenase zur Befestigung an z.B. Trägerschienen, Abstreiflippen zur leichteren Entnahme der Kleinteile  
 Absolut sicheres, größenunabhängiges Stapeln durch Stapelklemmung.

### Technische Info:

Greifschalen aus ABS-Kunststoff, Farbe lichtgrau RAL 7035. Tragkraft 11 kg, Auflast 17-21 kg.

T x H mm	86 x 50		
Breite mm	82	123	173
Füllmenge cm <sup>2</sup>	150	240	360
Tragkraft/Auflast kg	11/17	11/19	11/21
	ZB 4883	TPK4884	ZB 4885
€	30,-	31,-	35,-

## 6 Greifzungen

Für die Vereinzelnung von vermischten Kleinteilen.  
 Schnelles und sicheres Greifen durch ergonomisch gestaltete Entnahmefläche und integrierte Abstreiflippen, **Zeitersparnis von bis zu 10 %.**  
 Haltenase zur Befestigung an Trägerschienen.

### Technische Info:

Greifschalen aus ABS-Kunststoff, Farbe lichtgrau RAL 7035. Tragkraft 6+10 kg, Auflast 17-21 kg.

T x H mm	90 x 277 x 54	131 x 277 x 54
Füllmenge cm <sup>2</sup>	690	1050
Tragkraft/Auflast kg	10/30	6/23
	ZB 4886	TPK4887
€	35,-	43,-



Abstreiflippen zur leichten Entnahme  
 Haltenase zur Aufhängung der Behälter  
 Klemmnasen für sicheres Stapeln  
 Auf Anfrage auch in ESD-Ausführung



Abstreiflippen zur leichten Entnahme  
 Haltenase zur Aufhängung der Behälter  
 Auf Anfrage auch in ESD-Ausführung

# Materialbereitstellung UNIVERSAL

## Neigbare Ablagekonsole und Sichtlagerkästen

## 7 Gebogenes Boxenträger-Element



Einfachträger (Kästen nicht im Lieferumfang)

- Bis zu 6 Kästen Gr. 1 + Gr. 2 bestückbar
- Trägerschiene 800 mm breit, drehbar
- Aus Stahl, hochwertige Pulverbeschichtung in 10 Farben
- Höhe Trägerschiene 89 mm, Gesamthöhe 105 mm, Gesamtausladung 800 mm
- Doppelgelenk-Schwenkausleger 700 mm lang, Tragkraft max. 18 kg

ZBK3976 / € 145,-

### Ihre Vorteile

- Für Sichtlagerboxen direkt in Griffnähe
- Gebogene „Cock-Pit“ Form für optimale Erreichbarkeit
- Befestigung an Stahl-Aufbauportale

## 8 Sichtboxen-Regal-Halter-Element



- Für Sichtboxen-Regal oder als Ablage
- Befestigung an Stahl-Aufbauportale
- Aus Stahlblech
- Drehbare Platte mit Griffleise
- Hochwertige Pulverbeschichtung in 10 Farben preisgleich
- B x T x H = 435 x 165 x 120 mm.
- Doppelgelenk-Schwenkausleger, 700 mm lang, Tragkraft max. 10 kg

ZBK3902 € 262,-

## 9 Sichtboxen-Regal



- Für Sichtboxen und Kleinteile
- Freistehend, aus Stahlblech mit 3 schräggestellten Etagen, vorne aufgekantet. Stellfläche je Etage B x T x H 425 x 145 x 120 mm
- Gesamt B x T x H = 430 x 155 x 310 mm
- Hochwertige Pulverbeschichtung in 10 Farben preisgleich
- Tragkraft 24 kg/8 kg pro Ebene
- In Kombination mit Halterelement 10 kg

ZBK3901 € 97,-

Regal für max. 12 Sichtlagerboxen

## 10 Boxenträgerschiene

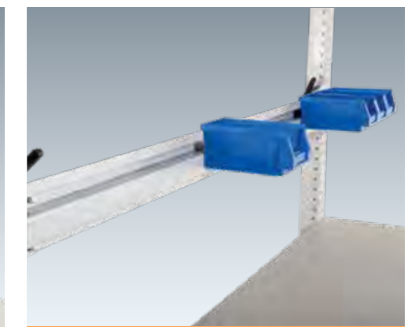

Kastenbeschreibung Seite 200

- Zum Einhängen von Sichtlagerboxen.
- Stufenlos neigbar für optimales Greifen und Übersicht auf das Lagergut.
- Befestigung an Stahl-Aufbauportale.
- Aus Stahl, hochwertige Pulverbeschichtung in 10 Farben preisgleich
- Tragkraft max. 40 kg
- Hohe Trägerschiene 97 mm.

Für Tischbreite mm	Komponentenbreite mm	€
1000/996	ZBK3904	77,-
1250/1246	ZBK3905	85,-
1500/1496	ZBK3906	85,-
1750/1746	ZBK3907	89,-
2000/1996	ZBK3908	95,-

Passende Sichtlagerkästen finden Sie auf Seite 200

- Farben preisgleich  
 Bitte jede Bestell-Nr. mit Farb-Nr. ergänzen.
- resedagrün RAL 6011
  - 48h lichtgrau RAL 7035
  - lichtblau RAL 5012
  - rubinrot RAL 3003
  - wasserblau RAL 5021
  - anthrazit RAL 7016
  - rotorange RAL 2001
  - 48h brillantblau RAL 5007
  - aluminium ähnlich RAL 9006

	Seite	Step
	78	1
	88	2
	95	3
	96	4
	98	5
	100	6
	105	7
	106	8
	110	9



Klein-Rollenbahnen, Tragkraft 50 kg (daN)/lfm bei 1500 mm Ständer-Abstand, Bauhöhe 61,5 mm

Weitere Bahn-Ausführungen und Zubehör auf Anfrage

- Bahn-Profilrahmen 20 x 60 x 20 mm aus Aluminium natur eloxiert
- Federachsen Ø 6 mm. Kugellager. Tragrollen 1,5 x 20 mm Ø aus Kunststoff für besonders leisen Lauf in blau oder aus Aluminium
- Bahnstücke komplett montiert. Ohne Ständer, und ohne Zubehör.
- Alle Tragkraftangaben gelten nur bei gleichmäßiger Lastverteilung.



Kunststoffrollen für besonders leisen Lauf

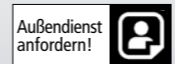

Unser Außendienst realisiert für Sie jedes Projekt. Von der Planung bis zur Montage. Wir helfen Ihnen: Schnell, kompetent und kostenfrei.

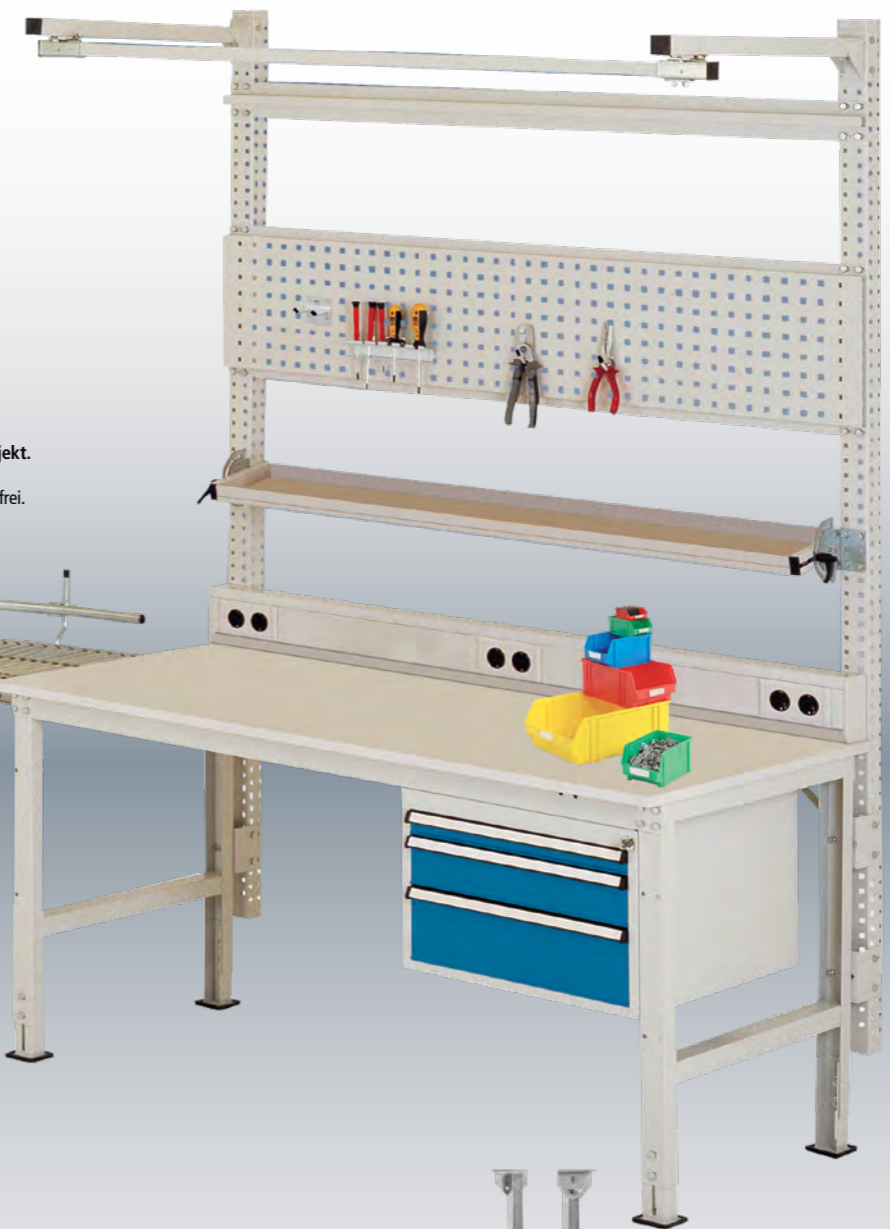

### Zubehör für alle Bahnen



**1 Rollenbahn-Anschlussadapter**  
zum Anbau der Bahnen an UNIVERSAL-Arbeitstische, aus Stahl verzinkt.

**Für Bahnbreite**  
340 mm ZB 7881 € 47,-  
440 mm ZB 7882 € 48,-



**2 Doppelgelenk-Rahmenständer**  
wird zur Einhaltung der Bahnen-Tragkräfte alle 1500 mm oder für Kugel-Rollentisch benötigt. Aus Stahl verzinkt. Stufenlos höhenverstellbar von 650-1020 mm. Tragkraft 200 kg.

**Für Bahnbreite**  
340 mm ZB 7884 € 121,-  
440 mm ZB 7885 € 121,-

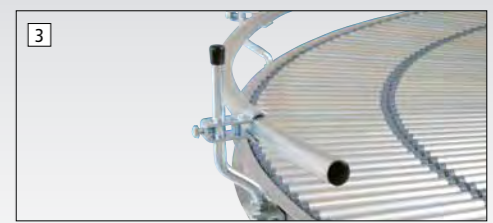

**3 Seitenführungen**  
aus Stahlrohr 25 mm Ø verzinkt. Stufenlos höhenverstellbar von 50-130 mm. Breite stufenlos verstellbar von Bahn-Nutbreite -140 bis +24 mm.

**Gerade einseitig** ZB 7888 € / lfm 34,-  
**Kurve 90° innen** ZB 7889 € 58,-  
**Kurve 90° außen** ZB 7890 € 77,-

**Schnellverbinder**  
wird zum Verbinden von Bahnstücken benötigt.  
1 VE = 1 Paar ZB 7883 € 21,-

**Endanschlag fest, Überstand 50 mm.** Aus Stahl verzinkt.

**Für Bahnbreite**  
340 mm ZB 7886 € 59,-  
440 mm ZB 7887 € 59,-

Ausführung	Kunststoff-Rollen						Alu-Rollen					
	340	340	340	440	440	440	340	340	340	440	440	440
Bahnbreite mm	340	340	340	440	440	440	340	340	340	440	440	440
Nutbreite mm	300	300	300	400	400	400	300	300	300	400	400	400
Fördergut-Breite mm	150-400	150-400	150-400	150-500	150-500	150-500	150-400	150-400	150-400	150-500	150-500	150-500
Fördergut-Länge mm	105-600	90-600	75-600	105-600	105-600	75-600	105-600	90-600	75-600	105-600	90-600	75-600
Achsabstand mm	35	30	25	35	30	25	35	30	25	35	30	25
Gerade 500 mm	ZB 7401	ZB 7411	ZB 7421	ZB 7431	ZB 7441	ZB 7451	ZB 7461	ZB 7471	ZB 7481	ZB 7491	ZB 7501	ZB 7511
€	236,-	257,-	300,-	247,-	267,-	293,-	251,-	272,-	303,-	261,-	293,-	324,-
Gerade 1000 mm	ZB 7402	ZB 7412	ZB 7422	ZB 7432	ZB 7442	ZB 7452	ZB 7462	ZB 7472	ZB 7482	ZB 7492	ZB 7502	ZB 7512
€	331,-	352,-	352,-	343,-	365,-	366,-	345,-	387,-	440,-	377,-	419,-	492,-
Gerade 1500 mm	ZB 7403	ZB 7413	ZB 7423	ZB 7433	ZB 7443	ZB 7453	ZB 7463	ZB 7473	ZB 7483	ZB 7493	ZB 7503	ZB 7513
€	405,-	448,-	516,-	429,-	469,-	524,-	482,-	534,-	618,-	513,-	576,-	660,-
Gerade 2000 mm	ZB 7404	ZB 7414	ZB 7424	ZB 7434	ZB 7444	ZB 7454	ZB 7464	ZB 7474	ZB 7484	ZB 7494	ZB 7504	ZB 7514
€	581,-	630,-	663,-	599,-	650,-	671,-	618,-	681,-	786,-	660,-	734,-	849,-
<b>Kurve 90° Achsabstand 25 mm, Innenradius 800 mm</b>												
€	-	TPK7415	-	-	TPK7445	-	-	ZB 7475	-	-	ZB 7505	-
	-	908,-	-	-	1122,-	-	-	1133,-	-	-	1458,-	-



# PACKPLAN

NEU

Das ergonomische Arbeitsplatzsystem für professionelles Verpacken

- + Stufenlose Höheneinstellung bis zu 407 mm
- + Hohe Stabilität bei dynamischer Krafteinwirkung
- + Packtische mit Ausschnitt für Tischwaagen
- + Mobile Ausführung und Anbautisch-System
- + 31 praxisbewährte Standard-Abmessungen

- + Alle Zubehörkomponenten werkzeuglos steckbar
- + Zeitsparende Montage und Umrüstung garantiert
- + Visualisierung durch CAD-Zeichnungen
- + Individuelle Sonderlösungen möglich



**Flexibles Packtischsystem**  
 – ergonomisch ausgefeilt mit einer Vielzahl von Ausbaumöglichkeiten. Jahrelange Erfahrung und Know-How sind auf engstem Raum vereint.



## PACKPLAN STANDARD

stufenlose Klemm-Höheneinstellung von 698–816 mm  
 zzgl. Tischplattenstärke

## PACKPLAN SPEZIAL

stufenlose Klemm-Höheneinstellung von 698–1105 mm  
 zzgl. Tischplattenstärke



ab Seite 118

## PACKPLAN ERGO K

mit abklappbarer Handkurbel  
 stufenlose Handkurbel-Hydraulik-Höhenverstellung von 700–1100 mm  
 zzgl. Tischplattenstärke



ab Seite 122

## PACKPLAN ERGO E MEMORY

mit Elektromotor  
 stufenlose Elektro-Hydraulik-Höhenverstellung von 700–1094 mm  
 zzgl. Tischplattenstärke



ab Seite 124

## INHALT

Tischelemente	114	Schneidsysteme	142
Unterbauten	129	Verpackungssysteme	144
Aufbauportale	134	Material-/Pakettransport	146
Arbeitsplatzbeleuchtung	134	Kleben und Schneiden	148
Informationsbereitstellung	134	Umreifen und Stretchen	150
Zubehör am Packtisch	136	Wiegen	154

**10**

Farben preisgleich

Bitte jede Bestell-Nr. mit Farb-Nr. ergänzen.

KRIEG graugrün HF 0001

resedagrün RAL 6011

48h lichtgrau RAL 7035

lichtblau RAL 5012

rubinrot RAL 3003

wasserblau RAL 5021

anthrazit RAL 7016

rotorange RAL 2001

brillantblau RAL 5007

aluminium ähnlich RAL 9006



**1 Packtisch mit Schubfach und Zwischenboden**

- Stabiler Stahlprofilrahmen, U-Profil 66 x 47 mm und 70 mm hohen Zargen, RAL 7035.
- Stufenlos höhenverstellbar
- Tischplatte aus Melamin lichtgrau 22 mm stark mit Umleimer
- Einzelschubfach aus Stahl, B x T x H 460 x 580 x 150 mm
- Zwischenboden Melamin lichtgrau 19 mm stark, 500 mm tief, Flächentragkraft 75 kg
- Aufbaukomponenten Nutzhöhe 1269 mm
- Ablagekonsole mit 3 großen und 2 kleinen Bügeln anthrazit. Tiefe 500 mm
- Neigbare Ablagekonsole ohne Bügel im Raster 38 mm verstellbar. Tiefe 345 mm
- Halter für Paketband-Abroller

**2 Packtisch mit Schubfach und Papierabroller**

- Stabiler Stahlprofilrahmen, U-Profil 66 x 47 mm und 70 mm hohen Zargen, RAL 7035.
- Stufenlos höhenverstellbar
- Tischplatte aus Melamin lichtgrau 22 mm stark mit Umleimer
- Einzelschubfach aus Stahl, B x T x H 460 x 580 x 150 mm
- Zwischenboden Melamin lichtgrau 19 mm stark, 500 mm tief, Flächentragkraft 75 kg
- Aufbaukomponenten Nutzhöhe 720 mm
- Ablagekonsole mit 3 großen und 2 kleinen Bügeln anthrazit. Tiefe 500 mm
- Papierabroller für Rollenbreite bis 750 mm, für Rollen-Ø bis zu 250 mm

**3 Mit Rollen-Achssatz und Anbau-Schneidegerät**

- Stabiler Stahlprofilrahmen, U-Profil 66 x 47 mm und 70 mm hohen Zargen, RAL 7035.
- Stufenlos höhenverstellbar
- Tischplatte aus Melamin lichtgrau 22 mm stark mit Umleimer
- Aufbaukomponenten Nutzhöhe 1269 mm
- Ablagekonsole mit 3 großen und 2 kleinen Bügeln anthrazit. Tiefe 500 mm
- Neigbare Ablagekonsole ohne Bügel im Raster 38 mm verstellbar. Tiefe 345 mm
- Halter für Paketband-Abroller
- Rollen-Achssatz Untertisch für Rollen-Ø bis zu 750 mm
- Anbau Schneidegerät für den Tisch, Schnittbreite 1250 mm

**4 Mit CPU-Halter und Monitorträger**

- Stabiler Stahlprofilrahmen, U-Profil 66 x 47 mm und 70 mm hohen Zargen, RAL 7035.
- Stufenlos höhenverstellbar
- Tischplatte aus Melamin lichtgrau 22 mm stark mit Umleimer, mit Plattenausschnitt
- Zwischenboden Melamin lichtgrau 19 mm stark, 500 mm tief, Flächentragkraft 75 kg
- Aufbaukomponenten Nutzhöhe 1269 mm
- Ablagekonsole mit 3 großen und 2 kleinen Bügeln anthrazit. Tiefe 500 mm
- Neigbare Ablagekonsole ohne Bügel im Raster 38 mm verstellbar. Tiefe 500 mm
- Halter für Paketband-Abroller
- CPU-Halter zur seitlichen Befestigung
- Tastaturauszug schwenk- und neigbar
- Neigbarer Monitorträger für Bildschirme von bis zu 9 kg
- 6-fach Steckdosenleiste mit 1,5 m Kabel

Sollten Sie Packtische mit **Seitenüberhängen** benötigen, dann sprechen Sie uns an. Seitenüberhänge gehören zu unserem Standardsortiment.

Mehr Komplett-Angebote im WEB [www.krieg-online.de](http://www.krieg-online.de)

Packplan Angebote

1 Ausführung	Standard	Spezial
B x T mm Gesamt	1500 x 900	1500 x 900
Tischgestell B x T mm	1500 x 894	1500 x 894
Höhenverstellung mm	717 - 835	717 - 1124
Tragkraft bei gleichmäßiger Lastverteilung	800 kg	1000 kg
€	PAK1501 1470,-	PAK2001 1732,-
2 Ausführung	Standard	Spezial
B x T mm Gesamt	1500 x 900	1500 x 900
Tischgestell B x T mm	1500 x 894	1500 x 894
Höhenverstellung mm	717 - 835	717 - 1124
Tragkraft bei gleichmäßiger Lastverteilung	800 kg	1000 kg
€	PAK1505 1256,-	PAK2005 1478,-

3 Ausführung	Standard	Spezial
B x T mm Gesamt	1500 x 900	1500 x 900
Tischgestell B x T mm	1500 x 894	1500 x 894
Höhenverstellung mm	717 - 835	717 - 1124
Tragkraft bei gleichmäßiger Lastverteilung	800 kg	800 kg
€	PAK1509 2204,-	PAK2009 2466,-
4 Ausführung	Standard	Spezial
B x T mm Gesamt	1500 x 900	1500 x 900
Tischgestell B x T mm	1500 x 894	1500 x 894
Höhenverstellung mm	717 - 835	717 - 1124
Tragkraft bei gleichmäßiger Lastverteilung	800 kg	1000 kg
€	PAK1513 1641,-	PAK2013 1903,-

Seite	Step
<b>Tischelemente</b>	<b>1</b>
Grund- /Anbautische Standard	118
Grund- /Anbautische Spezial	120
Grundtisch Ergo K	122
Grundtisch Ergo E	124
Grundtische Mobil	126
Packtische mit Plattenausschnitt	128



Seite	Step
<b>Unterbauten</b>	<b>2</b>
Mobile Schubfachschränke	129
Komplett Gehäuse-Unterbauten	130
Individuelle Gehäuse-Unterbauten	132



Seite	Step
<b>Aufbauportale</b>	<b>3</b>
Portale ohne Ausleger	134
Portale mit Ausleger	134
Zubehör	136

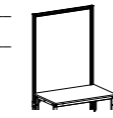

Seite	Step
<b>Arbeitsplatzbeleuchtung</b>	<b>4</b>
System-Langfeldleuchten	134
Premium-Langfeldleuchten	134
Seitenfeld-/Kleinfeldleuchten	134

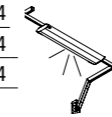

Seite	Step
<b>Informationsbereitstellung</b>	<b>5</b>
Tiefeneinstellbare Gerätebrücke	134
Neigbare Ablagekonsole	135
Monitorträger/Tablethalter	135
CPU-Halter	135
Tastaturauszug	135



Seite	Step
<b>Zubehör am Packtisch</b>	<b>6</b>
Auszugsboden	136
Dokumententräger	136
Kabelhalter	136
Steckdosenleiste	136
Schräglage	137
Ablagebox	137
Etikettenhalter/-Spender	137
Kleinteile Köcher	137
Schnittfeste Unterlage	138
Halter für Paketbandabroller	138
Müllsackhalter	138
Halter für Wertstoffeimer	138
Lochplatten	138
Papier- und Folienabroller	139
Untertisch-Magazin	139
Kartonagenmagazin	140
Kartonagen-Transportwagen	141



## Baukastensystem

# PACKPLAN

NEU

In 9 einfachen Planungsschritten **Step by Step** zum optimalen Arbeitsplatz

Stellen Sie sich Ihren Arbeitsplatz aus 9 Planungsschritten individuell zusammen. Schritt für Schritt ergänzen Sie Ihren Arbeitstisch um sinnvolle Anbaukomponenten - so entsteht ein auf Ihr Bedürfnis angepasster Arbeitsplatz.



Seite	Step
<b>Schneidsysteme</b>	<b>7</b>
Untertisch Abrolleneinheit	142
Schneidgerät Tischmontage	142
Schneidständer	143
Senkrecht Schneidständer	143
Wand-Schneidständer	143



Seite	Step
<b>Verpackungssysteme</b>	<b>8</b>
Papierfüllmaschinen	144
Papierpolstermaschinen	145
Nass-Klebeband Maschine	145
Zubehör-Material	145



Seite	Step
<b>Material-/ Pakettransport</b>	<b>9</b>
Rollenbahn	147
Rollenbahn mobil	147

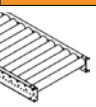

## Planen Sie mit Profis!

65 Jahre Erfahrung in Beratung, Planung und Fertigung von Arbeitsplatzlösungen. Vor Ort analysieren unsere erfahrenen Planungsprofis Ihren Bedarf und unterbreiten Ihnen ein Angebot mit den genau auf Sie abgestimmten Baukasten-Komponenten.

Wenn erforderlich entwickeln unsere Konstrukteure gemeinsam mit Ihnen auch eine individuelle maßgeschneiderte Sonderlösung.

Fragen Sie uns!  
**+49 (0)7033 – 909 46 81**  
 beratung@workflex.de



# PACKTischsystem PACKPLAN Standard

Die preiswerte Lösung für sitzende und einfache stehende Tätigkeiten



	Seite	Step
<b>Tischelemente</b>		<b>1</b>
Grund- / Anbautische Standard	118	
Grund- / Anbautische Spezial	120	
Grundtisch Ergo K	122	
Grundtisch Ergo E	124	
Grundtische Mobil	126	
Packtische mit Plattenauschnitt	128	
Unterbauten	129	<b>2</b>
Aufbauportale	134	<b>3</b>
Arbeitsplatzbeleuchtung	134	<b>4</b>
Informationsbereitstellung	134	<b>5</b>
Zubehör am Packtisch	136	<b>6</b>
Schneidsysteme	142	<b>7</b>
Verpackungssysteme	144	<b>8</b>
Material-/ Pakettransport	147	<b>9</b>

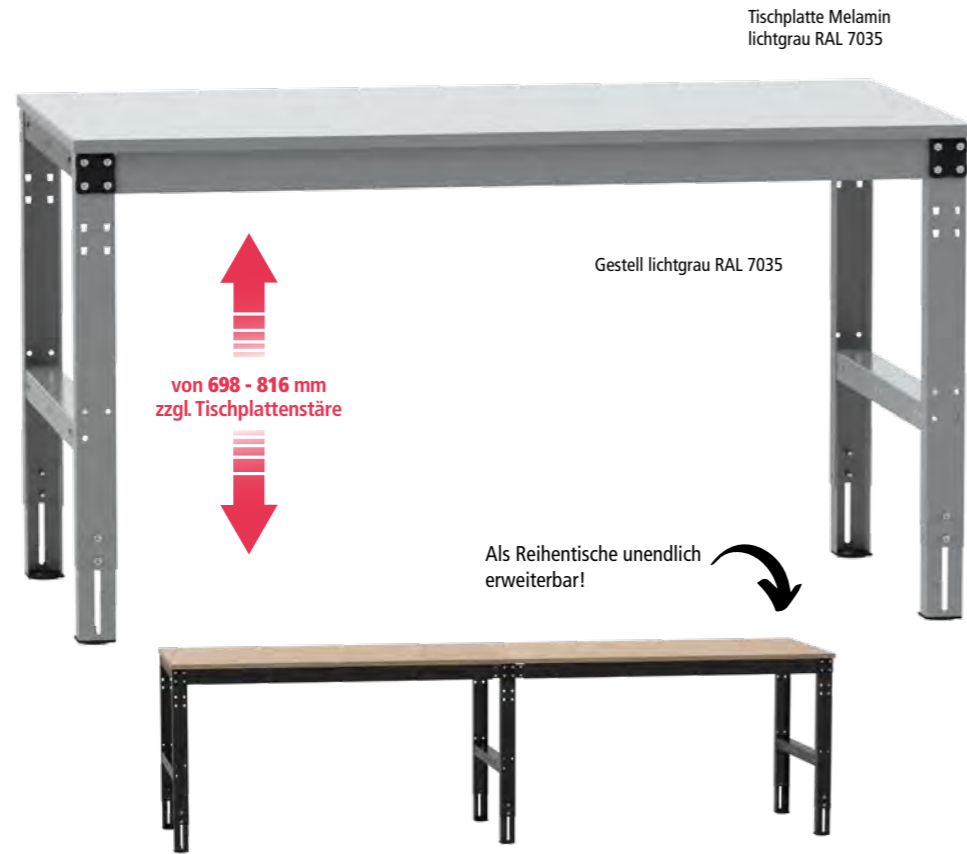

# Tischelemente PACKPLAN Standard

Klemmschrauben-Höheneinstellung 698 - 816 mm zzgl. Tischplatte

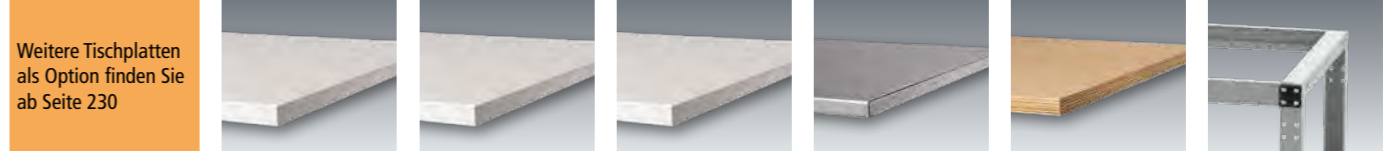

Material	Eigenschaften	Einsatzbereich
Melamin lichtgrau	Weitgehend abrieb- und kratzfest, blendfrei. Beidseitige Melaminharzbeschichtung auf E1 Spanplatte, hellgrauer stofffester Kunststoff-Umleimer	Für Arbeiten ohne höheren mechanischen Anspruch
Kunststoff lichtgrau	Abrieb-, kratz- und stofffest, blendfrei, strapazierfähig. 0,8 mm Melamin-Laminat auf E1 Spanplatte mit Gegenzug pressverleimt, hellgrauer stofffester Kunststoff-Umleimer	Für Montage und Laborarbeiten
PVC Dekor weißgrau	Abriebfest, stoss- und schlagunempfindlich, rutschhemmend, strapazierfähig. Homogener PVC-Belag auf E1 Spanplatte mit Gegenzug pressverleimt, hellgrauer stofffester Kunststoff-Umleimer	Für mechanische Beanspruchung
Blechbelag verzinkt	Abriebfest, stoss- und schlagfest, ölbeständig, widerstandsfähig. Aus 1,5 mm verzinktem Feinblech auf E1 Spanplatte aufgezogen. An den Längskanten u-förmig abgekantet	Für Lötarbeiten oder Arbeiten mit heißen Materialien
Multiplex geölt	Abrieb- und stofffest, schlagbeständig, strapazierfähig. Kreuzweise wasserfest verleimt nach DIN 68705 IW 67, geschliffen und umweltschonend geölt. Gefaste Kanten.	Für eine hohe mechanische Beanspruchung
Ohne Tischplatte		

10 Farben preisgleich

- KRIEG graugrün HF 0001
- resedagrün RAL 6011
- 48h lichtgrau RAL 7035
- lichtblau RAL 5012
- rubinrot RAL 3003
- wasserblau RAL 5021
- anthrazit RAL 7016
- rotorange RAL 2001
- brillantblau RAL 5007
- al Silber ähnlich RAL 9006

## Packtisch PACKPLAN Standard

Stahlprofilrahmen, U-Profil 66 x 47 mm und 70 mm hohe Zargen. Grundeinheit mit 2 Fußrahmen und 2 Zargen, Anbaueinheit mit 1 Fußrahmen und 2 Zargen. Kunststoff-Tellerfüße zur Bodenschonung.

Tragkraft bei gleichmäßiger Lastverteilung: 800 kg						
Tischbreite mm	750	1000	1250	1500	1750	2000
Punktlast kg	700	700	600	500	500	500

### Ihre Vorteile

- Preisgünstiger, vollwertiger Arbeitstisch.
- Stufenlose Klemmhöhenverstellung von 698 bis 816 mm zzgl. Tischplattenstärke.
- Äußerst stabiles und langlebiges, selbsttragendes Gestell. Hochwertig pulverbeschichtet in 10 Farben preisgleich.

### Gut zu wissen

- Tragkraft immer abzgl. Eigen- und Anbaugewichte und stets bei gleichmäßiger Lastenverteilung
- Beachten Sie die Höhe des zu bearbeiteten Werkstücks: Empfohlene Tischhöhe = Arbeitshöhe - Werkstückhöhe.
- Mobile Schubfachschränke mit bis zu 400 mm Nutzhöhe können jederzeit platzsparend unter dem Tisch verstaut werden

### Hersteller-Extra

Packtische nach Maß!  
Bei uns als Hersteller erhalten Sie eine breite Auswahl an praxisbewährten Standardtischelementen.

Und falls das Gesuchte nicht dabei ist, dann fertigen wir es für Sie. Millimetergenau!

Sprechen Sie uns an!  
**+49 (0)7033 - 909 46 81**

### Zubehör

- 1 Seitenblenden extra, steckbar
  - Lochrasterung 38 mm, zur optionalen Befestigung von Flaschenhalter, Werkzeughalter etc.
  - Links oder rechts montierbar
  - In Verbindung mit Zwischenböden nur auf Anfrage
- 2 Verstärkungsstrebe, extra
  - Erhöhte Punktlast um 100 kg
  - Aus Stahl, verzinkt

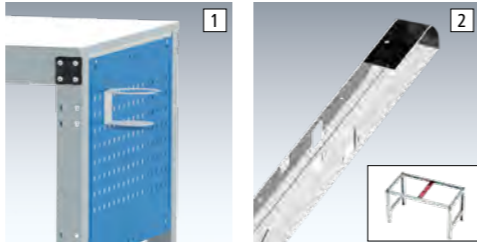

Tischtiefe mm	500	600	700	800	900	1000
1 Seitenblenden	PAK3001 € 61,-	PAK3002 € 64,-	PAK3003 € 67,-	PAK3004 € 71,-	PAK3005 € 78,-	PAK3006 € 75,-
2 Verstärkungsstrebe			PAK3029 € 24,40	PAK3030 € 25,40	PAK3031 € 28,-	PAK3032 € 29,-

- 3 Stellfüße, extra
    - 40 mm hoher Nivellierausgleich, Rundfuß-Ø 50 mm
    - Verpackungseinheit = 2 Stück
    - Max. Tragkraft pro Arbeitstisch siehe Tragkraft Tabelle
- AZK0026 € 20,90 /VE



Ausführung Tischplattenstärke mm Ges.-Höhe Einheit mm	Melamin lichtgrau 22 720-838		Kunststoff lichtgrau 22 720-838		PVC Dekor weißgrau 22 720-838		Blechbelag verzinkt 22 720-838		Multiplex geölt 22 720-838		ohne Tischplatte 698-816	
	Grund	Anbau	Grund	Anbau	Grund	Anbau	Grund	Anbau	Grund	Anbau	Grund	Anbau
B x T Gesamt Tischgestell mm	Grund Anbau		Grund Anbau		Grund Anbau		Grund Anbau		Grund Anbau		Grund Anbau	
750 x 500	PCK1001	PCK2001	PCK1002	PCK2002	PCK1003	PCK2003	PCK1004	PCK2004	PCK1005	PCK2005	PCK1000	PCK2000
750 x 494	€ 293,-	205,-	307,-	219,-	311,-	225,-	312,-	226,-	324,-	239,-	229,-	142,-
750 x 600	PCK1011	PCK2011	PCK1012	PCK2012	PCK1013	PCK2011	PCK1014	PCK2014	PCK1015	PCK2015	PCK1010	PCK2010
750 x 594	€ 307,-	222,-	322,-	238,-	330,-	222,-	332,-	245,-	346,-	262,-	231,-	145,-
1000 x 500	PCK1021	PCK2021	PCK1022	PCK2022	PCK1023	PCK2023	PCK1024	PCK2024	PCK1025	PCK2025	PCK1020	PCK2020
1000 x 494	€ 318,-	231,-	335,-	248,-	339,-	252,-	342,-	256,-	362,-	275,-	233,-	145,-
1000 x 600	PCK1031	PCK2031	PCK1032	PCK2032	PCK1033	PCK2033	PCK1034	PCK2034	PCK1035	PCK2035	PCK1030	PCK2030
1000 x 594	€ 314,-	233,-	340,-	258,-	340,-	265,-	346,-	269,-	353,-	269,-	233,-	148,-
1000 x 700	PCK1041	PCK2041	PCK1042	PCK2042	PCK1043	PCK2043	PCK1044	PCK2044	PCK1045	PCK2045	PCK1040	PCK2040
1000 x 694	€ 355,-	268,-	380,-	293,-	386,-	300,-	390,-	304,-	416,-	331,-	237,-	149,-
1000 x 800	PCK1051	PCK2051	PCK1052	PCK2052	PCK1053	PCK2053	PCK1054	PCK2054	PCK1055	PCK2055	PCK1050	PCK2050
1000 x 794	€ 332,-	249,-	370,-	289,-	383,-	301,-	376,-	295,-	385,-	304,-	239,-	156,-
1000 x 900	PCK1201	PCK2201	PCK1202	PCK2202	PCK1203	PCK2203	PCK1204	PCK2204	PCK1205	PCK2205	PCK1200	PCK2200
1000 x 894	€ 335,-	269,-	373,-	312,-	386,-	324,-	379,-	318,-	388,-	329,-	259,-	168,-
1250 x 500	PCK1061	PCK2061	PCK1062	PCK2062	PCK1063	PCK2063	PCK1064	PCK2064	PCK1065	PCK2065	PCK1060	PCK2060
1250 x 494	€ 339,-	253,-	363,-	277,-	368,-	283,-	373,-	287,-	392,-	309,-	235,-	148,-
1250 x 600	PCK1071	PCK2071	PCK1072	PCK2072	PCK1073	PCK2073	PCK1074	PCK2074	PCK1075	PCK2075	PCK1070	PCK2070
1250 x 594	€ 335,-	253,-	368,-	289,-	375,-	295,-	403,-	322,-	382,-	322,-	238,-	156,-
1250 x 700	PCK1081	PCK2081	PCK1082	PCK2082	PCK1083	PCK2083	PCK1084	PCK2084	PCK1085	PCK2085	PCK1080	PCK2080
1250 x 694	€ 349,-	269,-	385,-	304,-	399,-	319,-	385,-	304,-	399,-	319,-	241,-	160,-
1250 x 800	PCK1091	PCK2091	PCK1092	PCK2092	PCK1093	PCK2093	PCK1094	PCK2094	PCK1095	PCK2095	PCK1090	PCK2090
1250 x 794	€ 365,-	275,-	404,-	312,-	418,-	330,-	427,-	336,-	415,-	323,-	252,-	161,-
1250 x 900	PCK1211	PCK2211	PCK1212	PCK2212	PCK1213	PCK2213	PCK1214	PCK2214	PCK1215	PCK2215	PCK1210	PCK2210
1250 x 894	€ 368,-	297,-	407,-	337,-	421,-	356,-	431,-	363,-	418,-	349,-	273,-	173,-
1500 x 600	PCK1101	PCK2101	PCK1102	PCK2102	PCK1103	PCK2103	PCK1104	PCK2104	PCK1105	PCK2105	PCK1100	PCK2100
1500 x 594	€ 366,-	277,-	407,-	317,-	415,-	324,-	417,-	330,-	419,-	332,-	252,-	162,-
1500 x 700	PCK1111	PCK2111	PCK1112	PCK2112	PCK1113	PCK2113	PCK1114	PCK2114	PCK1115	PCK2115	PCK1110	PCK2110
1500 x 694	€ 379,-	286,-	419,-	331,-	437,-	342,-	435,-	340,-	437,-	342,-	255,-	163,-
1500 x 800	PCK1121	PCK2121	PCK1122	PCK2122	PCK1123	PCK2123	PCK1124	PCK2124	PCK1125	PCK2125	PCK1120	PCK2120
1500 x 794	€ 389,-	290,-	439,-	346,-	450,-	359,-	460,-	367,-	460,-	367,-	258,-	164,-
1500 x 900	PCK1221	PCK2221	PCK1222	PCK2222	PCK1223	PCK2223	PCK1224	PCK2224	PCK1225	PCK2225	PCK1220	PCK2220
1500 x 894	€ 392,-	314,-	442,-	374,-	453,-	388,-	465,-	396,-	465,-	396,-	278,-	177,-
1500 x 1000	PCK1131	PCK2131	PCK1132	PCK2132	PCK1133	PCK2133	PCK1134	PCK2134	PCK1135	PCK2135	PCK1130	PCK2130
1500 x 994	€ 423,-	319,-	504,-	397,-	509,-	403,-	533,-	426,-	540,-	433,-	282,-	172,-
1750 x 700	PCK1141	PCK2141	PCK1142	PCK2142	PCK1143	PCK2143	PCK1144	PCK2144	PCK1145	PCK2145	PCK1140	PCK2140
1750 x 694	€ 385,-	296,-	438,-	348,-	458,-	367,-	460,-	370,-	467,-	379,-	252,-	162,-
1750 x 800	PCK1151	PCK2151	PCK1152	PCK2152	PCK1153	PCK2153	PCK1154	PCK2154	PCK1155	PCK2155	PCK1150	PCK2150
1750 x 794	€ 417,-	331,-	468,-	381,-	477,-	387,-	492,-	406,-	501,-	413,-	259,-	168,-
1750 x 900	PCK1231	PCK2231	PCK1232	PCK2232	PCK1233	PCK2233	PCK1234	PCK2234	PCK1235	PCK2235	PCK1230	PCK2230
1750 x 894	€ 420,-	357,-	472,-	412,-	481,-	403,-	496,-	439,-	505,-	446,-	279,-	181,-
1750 x 1000	PCK1161	PCK2161	PCK1162	PCK2162	PCK1163	PCK2163	PCK1164	PCK2164	PCK1165	PCK2165	PCK1160	PCK2160
1750 x 994	€ 465,-	363,-	528,-	423,-	541,-	438,-	580,-	476,-	564,-	462,-	287,-	183,-
2000 x 700	PCK1171	PCK2171	PCK1172	PCK2172	PCK1173	PCK2173	PCK1174	PCK2174	PCK1175	PCK2175	PCK1170	PCK2170
2000 x 694	€ 417,-	333,-	468,-	383,-	489,-	404,-	490,-	406,-	509,-	421,-	259,-	171,-
2000 x 800	PCK1181	PCK2181	PCK1182	PCK2182	PCK1183	PCK2183	PCK1184	PCK2184	PCK1185	PCK2185	PCK1180	PCK2180
2000 x 794	€ 435,-	342,-	505,-	417,-	514,-	426,-	533,-	444,-	542,-	454,-	268,-	176,-
2000 x 900	PCK1241	PCK2241	PCK1242	PCK2242	PCK1243	PCK2243	PCK1244	PCK2244	PCK1245	PCK2245	PCK1240	PCK2240
2000 x 894	€ 438,-	370,-	509,-	450,-	518,-	460,-	537,-	479,-	546,-	490,-	289,-	191,-
2000 x 1000	PCK1191	PCK2191	PCK1192	PCK2192	PCK1193	PCK2193	PCK1194	PCK2194	PCK1195	PCK2195	PCK1190	PCK2190
2000 x 994	€ 475,-	379,-	568,-	470,-	585,-	489,-	619,-	521,-	609,-	512,-	293,-	193,-

# Packtischsystem PACKPLAN Spezial

Die preiswerte Lösung für sitzende und einfache stehende Tätigkeiten



Seite Step

Tischelemente	
Grund- / Anbautische Standard	118
Grund- / Anbautische Spezial	120
Grundtisch Ergo K	122
Grundtisch Ergo E	124
Grundtisch Mobil	126
Packtische mit Plattenauschnitt	128

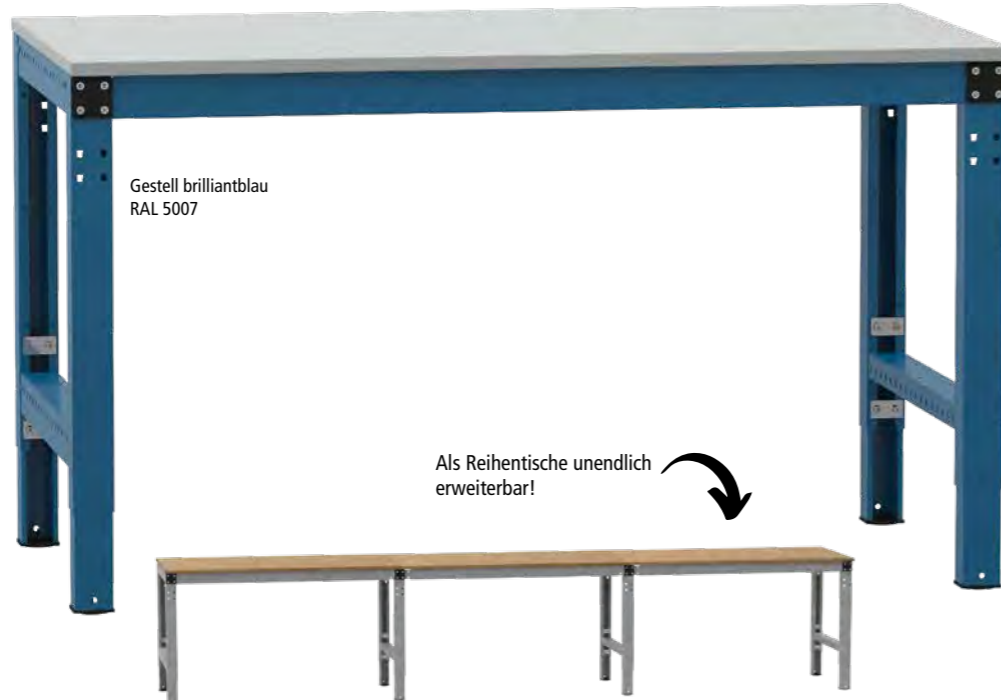

## Packtisch PACKPLAN Spezial

Stahlprofilrahmen, C-Profil 66 x 63 mm und 70 mm hohe Zargen.

Grundeinheit mit 2 Fußrahmen und 2 Zargen, Anbaueinheit mit 1 Fußrahmen und 2 Zargen. Kunststoff-Tellerfüße zur Bodenschonung.

Tragkraft bei gleichmäßiger Lastverteilung 1000 kg						
Tischbreite mm	750	1000	1250	1500	1750	2000
Punktlast kg	900	900	800	500	500	500

### Ihre Vorteile

- Sehr hoher Höheneinstellbereich von 407 mm (698 - 1105 mm), stufenlos. zzgl. Tischplattenstärke.
- Optimal für sitzende und stehende Tätigkeiten.
- Äußerst stabiles und langlebiges, selbsttragendes Gestell. Hochwertige Pulverbeschichtung in 10 Farben preisgleich.

### Gut zu wissen

- Tragkraft immer abzgl. Eigen- und Anbaugewichte und stets bei gleichmäßiger Lastenverteilung
- Beachten Sie die Höhe des zu bearbeiteten Werkstücks: Empfohlene Tischhöhe = Arbeitshöhe - Werkstückhöhe.
- Mobile Schubfachschränke mit bis zu 400 mm Nutzhöhe können jederzeit platzsparend unter dem Tisch verstaut werden

### Zubehör

#### [1] Seitenblenden extra, steckbar

- Lochrastrerung 38 mm, zur optionalen Befestigung von Flaschenhalter, Werkzeughalter etc.
- Links oder rechts montierbar
- In Verbindung mit Zwischenböden nur auf Anfrage

#### [2] Verstärkungsstrebe, extra

- Erhöhte Punktlast um 100 kg
- Aus Stahl, verzinkt

Tischtiefe mm	500	600	700	800	900	1000
[1] Seitenblenden	PAK3007	PAK3008	PAK3009	PAK3010	PAK3011	PAK3012
€	61,-	64,-	67,-	71,-	78,-	75,-
[2] Verstärkungsstrebe	-	-	PAK3035	PAK3036	PAK3037	PAK3038
€	-	-	24,40	25,40	28,-	29,-

#### [3] Stellfüße, extra

- 40 mm hoher Nivellierausgleich, Rundfuß-Ø 50 mm
- Verpackungseinheit = 2 Stück
- Max. Tragkraft pro Arbeitstisch siehe Tragkraft Tabelle

AZK0026 € 20,90 /VE

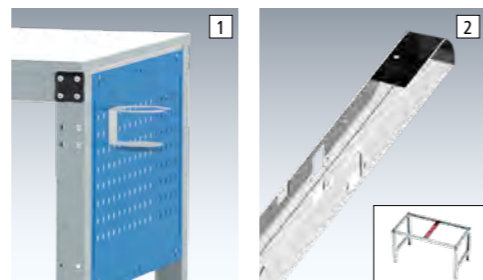

### Ergonomie Tipp

#### Die richtige Arbeitshöhe



Körpergröße m	Empfohlene Tischhöhe Sitzarbeitsplatz mm	Empfohlene Tischhöhe Steharbeitsplatz mm
1,60	720	900
1,65	725	950
1,70	730	1000
1,75	750	1025
1,80	770	1050
1,85	790	1075
1,90	810	1100

Beachten Sie die Höhe des zu bearbeiteten Werkstücks: Empfohlene Tischhöhe = Arbeitshöhe - Werkstückhöhe.

# Tischelemente PACKPLAN Spezial

Klemmschrauben-Höheneinstellung 698-1105 mm zzgl. Tischplatte

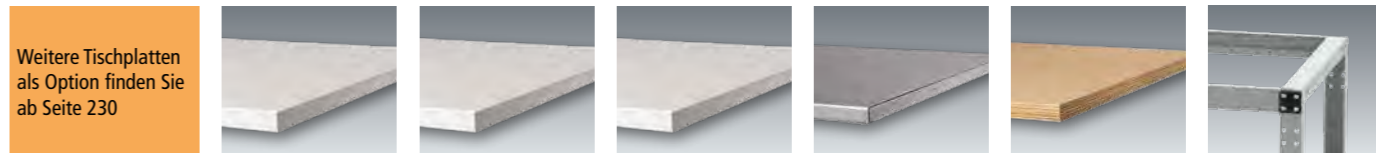

Material	Eigenschaften	Anwendungsbereich
Melamin lichtgrau	Weitgehend abrieb- und kratzfrei, blendfrei. Beidseitige Melaminharzbeschichtung auf E1 Spanplatte, hellgrauer stofffester Kunststoff-Umleimer	Für Arbeiten ohne höheren mechanischen Anspruch
Kunststoff lichtgrau	Abrieb-, kratz- und stofffest, blendfrei, strapazierfähig. 0,8 mm Melamin-Laminat auf E1 Spanplatte mit Gegenzug pressverleimt, hellgrauer stofffester Kunststoff-Umleimer	Für Montage und Laborarbeiten
PVC Dekor weißgrau	Abriebfest, stoss- und schlagunempfindlich, rutschhemmend, strapazierfähig. Homogener PVC-Belag auf E1 Spanplatte mit Gegenzug pressverleimt, hellgrauer stofffester Kunststoff-Umleimer	Für mechanische Beanspruchung
Blechbelag verzinkt	Abriebfest, stoss- und schlagfest, ölbeständig, widerstandsfähig. Aus 1,5 mm verzinktem Feinblech auf E1 Spanplatte aufgezogen. An den Längskanten u-förmig abgekantet	Für Lötarbeiten oder Arbeiten mit heißen Materialien
Multiplex geölt	Abrieb- und stofffest, schlagbeständig, strapazierfähig. Kreuzweise wasserfest verleimt nach DIN 68705 IW 67, geschliffen und umweltschonend geölt. Gefaste Kanten.	Für eine hohe mechanische Beanspruchung
Ohne Tischplatte		

Ausführung Tischplattenstärke mm Ges.-Höhe Einheit mm	Melamin lichtgrau 22 720-1127 Grund	Kunststoff lichtgrau 22 720-1127 Grund Anbau	PVC Dekor weißgrau 22 720-1127 Grund Anbau	Blechbelag verzinkt 22 720-1127 Grund Anbau	Multiplex geölt 22 720-1127 Grund Anbau	ohne Tischplatte 22 698-1105 Grund Anbau
B x T Gesamt Tischgestell mm						
750 x 500	PCK3001 PCK4001	PCK3002 PCK4002	PCK3003 PCK4003	PCK3004 PCK4004	PCK3005 PCK4005	PCK3000 PCK4000
750 x 494	€ 421,- 272,-	445,- 293,-	447,- 296,-	448,- 297,-	460,- 293,-	361,- 205,-
750 x 600	PCK3011 PCK4011	PCK3012 PCK4012	PCK3013 PCK4013	PCK3014 PCK4014	PCK3015 PCK4015	PCK3010 PCK4010
750 x 594	€ 433,- 281,-	454,- 302,-	456,- 306,-	455,- 304,-	466,- 281,-	363,- 209,-
1000 x 500	PCK3021 PCK4021	PCK3022 PCK4022	PCK3023 PCK4023	PCK3024 PCK4024	PCK3025 PCK4025	PCK3020 PCK4020
1000 x 494	€ 438,- 290,-	460,- 313,-	464,- 318,-	460,- 313,-	470,- 290,-	363,- 212,-
1000 x 600	PCK3031 PCK4031	PCK3032 PCK4032	PCK3033 PCK4033	PCK3034 PCK4034	PCK3035 PCK4035	PCK3030 PCK4030
1000 x 594	€ 442,- 296,-	469,- 323,-	475,- 331,-	465,- 319,-	479,- 335,-	365,- 214,-
1000 x 700	PCK3041 PCK4041	PCK3042 PCK4042	PCK3043 PCK4043	PCK3044 PCK4044	PCK3045 PCK4045	PCK3040 PCK4040
1000 x 694	€ 450,- 304,-	486,- 337,-	497,- 350,-	484,- 336,-	496,- 349,-	367,- 216,-
1000 x 800	PCK3051 PCK4051	PCK3052 PCK4052	PCK3053 PCK4053	PCK3054 PCK4054	PCK3055 PCK4055	PCK3050 PCK4050
1000 x 794	€ 459,- 312,-	497,- 353,-	511,- 365,-	504,- 359,-	513,- 367,-	370,- 219,-
1000 x 900	PCK3201 PCK4201	PCK3202 PCK4202	PCK3203 PCK4203	PCK3204 PCK4204	PCK3205 PCK4205	PCK3200 PCK4200
1000 x 894	€ 469,- 311,-	508,- 375,-	521,- 386,-	514,- 381,-	523,- 388,-	392,- 233,-
1250 x 500	PCK3061 PCK4061	PCK3062 PCK4062	PCK3063 PCK4063	PCK3064 PCK4064	PCK3065 PCK4065	PCK3060 PCK4060
1250 x 494	€ 447,- 300,-	479,- 334,-	493,- 346,-	487,- 339,-	490,- 345,-	365,- 214,-
1250 x 600	PCK3071 PCK4071	PCK3072 PCK4072	PCK3073 PCK4073	PCK3074 PCK4074	PCK3075 PCK4075	PCK3070 PCK4070
1250 x 594	€ 461,- 314,-	494,- 349,-	502,- 356,-	497,- 353,-	509,- 363,-	367,- 216,-
1250 x 700	PCK3081 PCK4081	PCK3082 PCK4082	PCK3083 PCK4083	PCK3084 PCK4084	PCK3085 PCK4085	PCK3080 PCK4080
1250 x 694	€ 475,- 331,-	516,- 365,-	525,- 380,-	511,- 365,-	525,- 380,-	370,- 219,-
1250 x 800	PCK3091 PCK4091	PCK3092 PCK4092	PCK3093 PCK4093	PCK3094 PCK4094	PCK3095 PCK4095	PCK3090 PCK4090
1250 x 794	€ 487,- 337,-	524,- 376,-	541,- 390,-	548,- 400,-	537,- 386,-	376,- 226,-
1250 x 900	PCK3211 PCK4211	PCK3212 PCK4212	PCK3213 PCK4213	PCK3214 PCK4214	PCK3215 PCK4215	PCK3210 PCK4210
1250 x 894	€ 496,- 357,-	535,- 399,-	552,- 414,-	559,- 423,-	547,- 410,-	383,- 239,-
1500 x 600	PCK3101 PCK4101	PCK3102 PCK4102	PCK3103 PCK4103	PCK3104 PCK4104	PCK3105 PCK4105	PCK3100 PCK4100
1500 x 594	€ 489,- 337,-	529,- 379,-	540,- 385,-	531,- 387,-	543,- 390,-	380,- 225,-
1500 x 700	PCK3111 PCK4111	PCK3112 PCK4112	PCK3113 PCK4113	PCK3114 PCK4114	PCK3115 PCK4115	PCK3110 PCK4110
1500 x 694	€ 501,- 348,-	543,- 388,-	556,- 407,-	554,- 404,-	556,- 407,-	382,- 226,-
1500 x 800	PCK3121 PCK4121	PCK3122 PCK4122	PCK3123 PCK4123	PCK3124 PCK4124	PCK3125 PCK4125	PCK3120 PCK4120
1500 x 794	€ 506,- 354,-	563,- 410,-	576,- 420,-	584,- 431,-	584,- 431,-	385,- 228,-
1500 x 900	TPK3221 PCK4221	PCK3222 PCK4222	PCK3223 PCK4223	PCK3224 PCK4224	PCK3225 PCK4225	PCK3220 PCK4220
1500 x 894	€ 459,- 376,-	575,- 435,-	587,- 445,-	595,- 456,-	595,- 456,-	392,- 241,-
1500 x 1000	PCK3131 PCK4131	PCK3132 PCK4132	PCK3133 PCK4133	PCK3134 PCK4134	PCK3135 PCK4135	PCK3130 PCK4130
1500 x 994	€ 541,- 381,-	621,- 460,-	625,- 464,-	648,- 489,-	652,- 492,-	400,- 237,-
1750 x 700	PCK3141 PCK4141	PCK3142 PCK4142	PCK3143 PCK4143	PCK3144 PCK4144	PCK3145 PCK4145	PCK3140 PCK4140
1750 x 694	€ 525,- 365,-	577,- 416,-	594,- 437,-	597,- 437,-	606,- 445,-	394,- 231,-
1750 x 800	PCK3151 PCK4151	PCK3152 PCK4152	PCK3153 PCK4153	PCK3154 PCK4154	PCK3155 PCK4155	PCK3150 PCK4150
1750 x 794	€ 551,- 390,-	603,- 442,-	613,- 451,-	628,- 467,-	634,- 475,-	397,- 235,-
1750 x 900	PCK3231 PCK4231	PCK3232 PCK4232	PCK3233 PCK4233	PCK3234 PCK4234	PCK3235 PCK4235	PCK3230 PCK4230
1750 x 894	€ 562,- 414,-	615,- 469,-	625,- 478,-	641,- 494,-	647,- 504,-	405,- 249,-
1750 x 1000	PCK3161 PCK4161	PCK3162 PCK4162	PCK3163 PCK4163	PCK3164 PCK4164	PCK3165 PCK4165	PCK3160 PCK4160
1750 x 994	€ 582,- 418,-	643,- 481,-	655,- 492,-	695,- 533,-	681,- 518,-	408,- 240,-
2000 x 700	PCK3171 PCK4171	PCK3172 PCK4172	PCK3173 PCK4173	PCK3174 PCK4174	PCK3175 PCK4175	PCK3170 PCK4170
2000 x 694	€ 554,- 391,-	607,- 444,-	628,- 465,-	629,- 466,-	647,- 486,-	403,- 236,-
2000 x 800	PCK3181 PCK4181	PCK3182 PCK4182	PCK3183 PCK4183	PCK3184 PCK4184	PCK3185 PCK4185	PCK3180 PCK4180
2000 x 794	€ 565,- 404,-	612,- 476,-	648,- 487,-	666,- 503,-	676,- 512,-	406,- 238,-
2000 x 900	PCK3241 PCK4241	PCK3242 PCK4242	PCK3243 PCK4243	PCK3244 PCK4244	PCK3245 PCK4245	PCK3240 PCK4240
2000 x 894	€ 577,- 428,-	624,- 505,-	661,- 516,-	680,- 533,-	689,- 543,-	414,- 252,-
2000 x 1000	PCK3191 PCK4191	PCK3192 PCK4192	PCK3193 PCK4193	PCK3194 PCK4194	PCK3195 PCK4195	PCK3190 PCK4190
2000 x 994	€ 591,- 427,-	685,- 521,-	702,- 540,-	734,- 573,-	725,- 561,-	413,- 244,-

**STEP 1** Packtischsystem **PACKPLAN Ergo K**  
Für den einfachen Wechsel der Arbeitshöhe

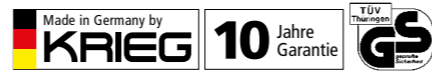

Tischelemente	Seite	Step
Grund- / Anbautische Standard	118	1
Grund- / Anbautische Spezial	120	
Grundtisch Ergo K	122	
Grundtisch Ergo E	124	
Grundtisch Mobil	126	
Packtische mit Plattenauschnitt	128	

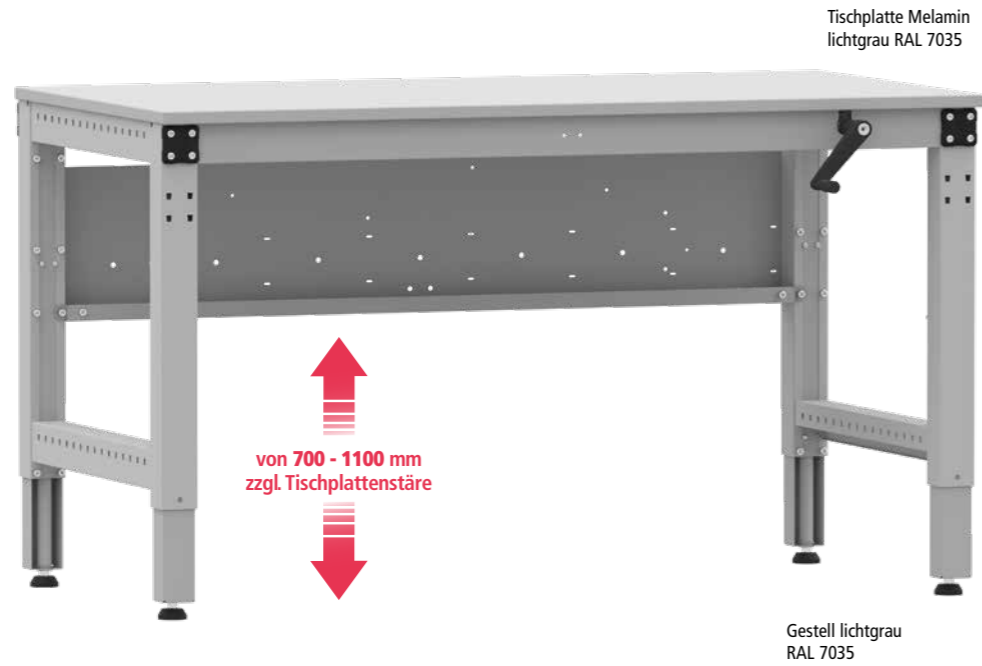

**Packtisch PACKPLAN Ergo K**

Einfache Höhenverstellung durch Handkurbel.  
Robuste Hydraulik mit 4 Lineareinheiten.  
Hubgeschwindigkeit 5 mm pro Kurbelumdrehung.  
Umgebungstemperatur 0 - 40°.  
Positionierung der Handkurbel standardmäßig rechts.

Stahlprofilrahmen, **C-Profil** 66 x 63 mm und 70 mm hohe Zargen.  
Grundeinheit mit 2 Fußrahmen und 2 Zargen.  
Anbautische nur auf Anfrage möglich.

Kombination aus Gehäuse-Unterbau und Einzelschubfach nicht möglich. Gehäuse-Unterbauten direkt mitbestellen (siehe Seite 130), Nachrüstung nur auf Anfrage.

**Ihre Vorteile**

- Stufenlose Handkurbel-Hydraulik-Höhenverstellung von 700-1100 mm
- Optimal zur einfachen Umstellung von sitzender zu stehender Tätigkeit
- Handkurbel zur Stoßsicherheit abklappbar
- Äußerst stabiles und langlebiges, selbsttragendes Gestell, in 10 Farben preisgleich

Tragkraft bei gleichmäßiger Lastverteilung 450 kg

**Gut zu wissen**

- Sollten Sie einen anderen Höhenverstellungsbereich benötigen, so ist eine Anpassung der Starthöhe durch unser Konstruktionsteam möglich (z.B.: 900-1300 mm). Die minimale Starthöhe beträgt 700 mm.
- Tragkraft immer abzgl. Eigen- und Anbaugewichte und stets bei gleichmäßiger Lastverteilung
- Beachten Sie die Höhe des zu bearbeiteten Werkstücks: Empfohlene Tischhöhe = Arbeitshöhe - Werkstückhöhe.
- Mobile Schubfachschränke mit bis zu 400 mm Nutzhöhe können jederzeit platzsparend unter dem Tisch verstaut werden



Inkl. **Stellfüße** für einen stabilen Stand.  
Mit 10 mm möglichem Bodenausgleich.  
Rundfuß-Ø 50 mm.



**Abklappbare Handkurbel**  
kein Anstoßen und hängen bleiben an der Kurbel.

**Zubehör**

**Seitenblenden extra, steckbar**

- Lochrasterung 38 mm, zur optionalen Befestigung von Flaschenhalter, Werkzeughalter etc.
- Links oder rechts montierbar
- In Verbindung mit Zwischenböden nur auf Anfrage

Tischtiefe mm	700	800	900	1000
Seitenblenden	PAK3013	PAK3014	PAK3015	PAK3016
€	67,-	71,-	78,-	75,-

**Tischelemente PACKPLAN Ergo K**  
Handkurbel-Hydraulik-Höhenverstellung von 700-1100 mm zzgl. Tischplatte



Weitere Tischplatten als Option finden Sie ab Seite 230

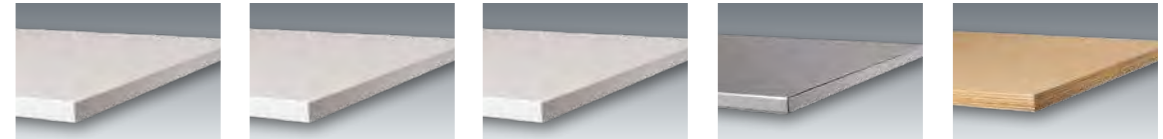

Melamin lichtgrau	Kunststoff lichtgrau	PVC Dekor weißgrau	Blechbelag verzinkt	Multiplex geölt
Weitgehend abrieb- und kratzfest, blendfrei. Beidseitige Melaminharzbeschichtung auf E1 Spanplatte, hellgrauer stossfester Kunststoff-Umleimer	Abrieb-, kratz- und stossfest, blendfrei, strapazierfähig. 0,8 mm Melamin-Laminat auf E1 Spanplatte mit Gegenzug pressverleimt, hellgrauer stossfester Kunststoff-Umleimer	Abriebfest, stoss- und schlagunempfindlich, rutschhemmend, strapazierfähig. Homogener PVC-Belag auf E1 Spanplatte mit Gegenzug pressverleimt, hellgrauer stossfester Kunststoff-Umleimer	Abriebfest, stoss- und schlagfest, ölbeständig, widerstandsfähig. Aus 1,5 mm verzinktem Feinblech auf E1 Spanplatte aufgezogen. An den Längskanten u-förmig abgekantet	Abrieb- und stossfest, schlagbeständig, strapazierfähig. Kreuzweise wasserfest verleimt nach DIN 68705 IW 67, geschliffen und umweltschonend geölt. Gefaste Kanten.
Für Arbeiten ohne höheren mechanischen Anspruch	Für Montage und Laborarbeiten	Für mechanische Beanspruchung	Für Lötarbeiten oder Arbeiten mit heißen Materialien	Für eine hohe mechanische Beanspruchung

Ausführung	Melamin lichtgrau	Kunststoff lichtgrau	PVC Dekor weißgrau	Blechbelag verzinkt	Multiplex geölt
Tischplattenstärke mm	22	22	22	22	22
Ges.-Höhe Einheit mm	722-1122	722-1122	722-1122	722-1122	722-1122
	Grund	Grund	Grund	Grund	Grund
<b>B x T Gesamt Tischgestell mm</b>					
1250 x 700	PCK6001	PCK6002	PCK6003	PCK6004	PCK6005
1250 x 694	€ 1747,-	1784,-	1795,-	1784,-	1795,-
1250 x 800	PCK6011	PCK6012	PCK6013	PCK6014	PCK6015
1250 x 794	€ 1764,-	1803,-	1818,-	1827,-	1814,-
1250 x 900	PCK6111	PCK6112	PCK6113	PCK6114	PCK6115
1250 x 894	€ 1794,-	1833,-	1849,-	1858,-	1845,-
1500 x 700	PCK6021	PCK6022	PCK6023	PCK6024	PCK6025
1500 x 694	€ 1827,-	1868,-	1887,-	1887,-	1887,-
1500 x 800	PCK6031	PCK6032	PCK6033	PCK6034	PCK6035
1500 x 794	€ 1845,-	1900,-	1911,-	1920,-	1920,-
1500 x 900	PCK6121	PCK6122	PCK6123	PCK6124	PCK6125
1500 x 894	€ 1876,-	1932,-	1944,-	1953,-	1953,-
1500 x 1000	PCK6041	PCK6042	PCK6043	PCK6044	PCK6045
1500 x 994	€ 1891,-	1968,-	1973,-	1997,-	2001,-
1750 x 700	PCK6051	PCK6052	PCK6053	PCK6054	PCK6055
1750 x 694	€ 1903,-	1954,-	1976,-	1978,-	1985,-
1750 x 800	PCK6061	PCK6062	PCK6063	PCK6064	PCK6065
1750 x 794	€ 1943,-	1995,-	2002,-	2020,-	2025,-
1750 x 900	PCK6131	PCK6132	PCK6133	PCK6134	PCK6135
1750 x 894	€ 1976,-	2029,-	2036,-	2054,-	2059,-
1750 x 1000	PCK6071	PCK6072	PCK6073	PCK6074	PCK6075
1750 x 994	€ 1989,-	2051,-	2063,-	2105,-	2089,-
2000 x 700	PCK6081	PCK6082	PCK6083	PCK6084	PCK6085
2000 x 694	€ 1996,-	2046,-	2066,-	2067,-	2086,-
2000 x 800	PCK6091	PCK6092	PCK6093	PCK6094	PCK6095
2000 x 794	€ 2016,-	2088,-	2098,-	2115,-	2124,-
2000 x 900	PCK6141	PCK6142	PCK6143	PCK6144	PCK6145
2000 x 894	€ 2050,-	2123,-	2134,-	2151,-	2160,-
2000 x 1000	PCK6101	PCK6102	PCK6103	PCK6104	PCK6105
2000 x 994	€ 2061,-	2156,-	2169,-	2204,-	2195,-

Betrieb

**10**  
Farben preisgleich

Bitte jede Bestell-Nr. mit Farb-Nr. ergänzen.

KRIEG  
graugrün  
HF 0001

resedagrün  
RAL 6011

lichtgrau  
RAL 7035

lichtblau  
RAL 5012

rubinrot  
RAL 3003

wasserblau  
RAL 5021

anthrazit  
RAL 7016

rotorange  
RAL 2001

brillantblau  
RAL 5007

aluminium  
ähnlich  
RAL 9006

# Packtischsystem PACKPLAN Ergo E Memory

Für einen schnellen Wechsel der Arbeitshöhe

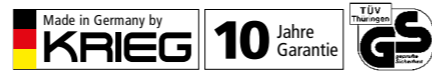

Tischelemente	Seite	Step
Grund- / Anbautische Standard	118	1
Grund- / Anbautische Spezial	120	
Grundtisch Ergo K	122	
Grundtisch Ergo E	124	
Grundtisch Mobil	126	
Packtische mit Plattenauschnitt	128	

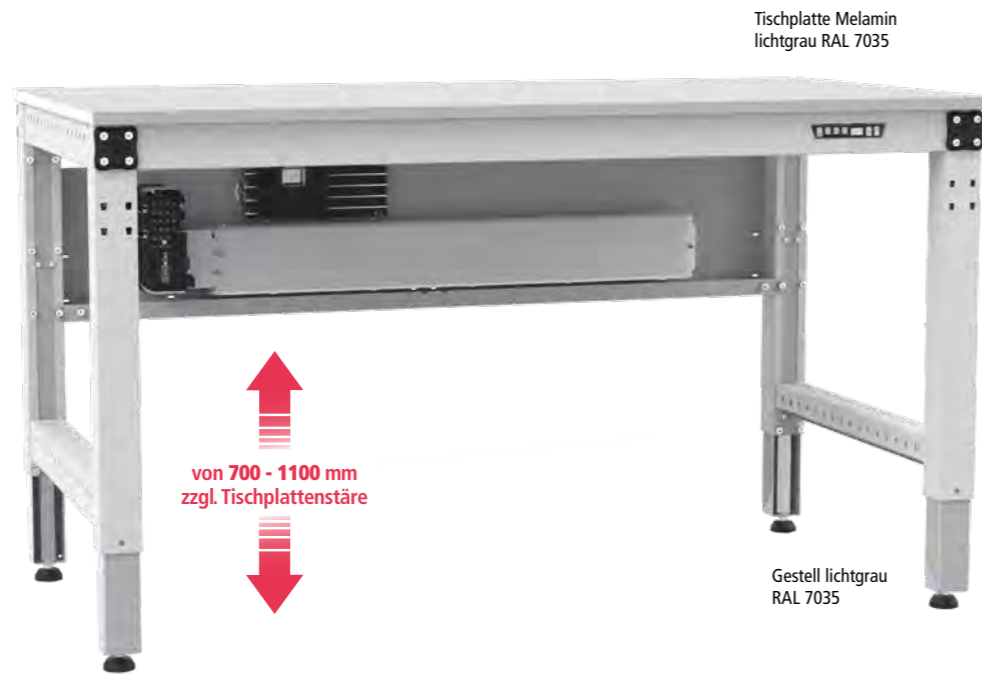

## Packtisch PACKPLAN Ergo E

Einfache Höhenverstellung durch Elektro-Hydraulik. Robuste Hydraulik mit 4 Lineareinheiten. Hubgeschwindigkeit 9 mm/s, Umgebungstemperatur 0 - 40°. Positionierung des Bedienfelds standardmäßig rechts. Stahlprofilrahmen, C-Profil 66 x 63 mm und 70 mm hohe Zargen.

Grundeinheit mit 2 Fußrahmen und 2 Zargen. Anbautische nur auf Anfrage möglich. Bis 700 mm Tischtiefe nur 1 Gehäuse montierbar, weiteres Einzelschubfach jedoch möglich.

Ab 800 mm Tischtiefe auch 2 Gehäuse möglich. Gehäuse-Unterbauten direkt mitbestellen, (siehe Seite 130) Nachrüstung nur auf Anfrage.

### Ihre Vorteile

- Stufenlose Elektro-Hydraulik-Höhenverstellung von 700 - 1094 mm
- Optimal zur einfachen Umstellung von sitzender zu stehender Tätigkeit
- Mit Memory-Funktion zur Speicherung von bis zu 4 Arbeitshöhen
- Äußerst stabiles und langlebiges, selbsttragendes Gestell, in 10 Farben preisgleich

Tragkraft bei gleichmäßiger Lastverteilung 600 kg

### Gut zu wissen

- Sollten Sie einen anderen Höhenverstellungsbereich benötigen, so ist eine Anpassung der Starthöhe durch unser Konstruktionsteam möglich (z.B.: 900-1300 mm). Die minimale Starthöhe beträgt 700 mm.
- Tragkraft immer abzgl. Eigen- und Anbaugewichte und stets bei gleichmäßiger Lastverteilung
- Beachten Sie die Höhe des zu bearbeiteten Werkstücks: Empfohlene Tischhöhe = Arbeitshöhe - Werkstückhöhe.
- Mobile Schubfachschränke mit bis zu 400 mm Nutzhöhe können jederzeit platzsparend unter dem Tisch verstaut werden



Inkl. Stellfüße für einen stabilen Stand. Mit 10 mm möglichem Bodenausgleich. Rundfuß-Ø 50 mm.

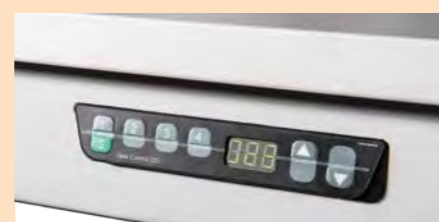

Bedienfeld – zur elektrischen Höhenverstellung. Mit Memory-Funktion für 4 feste Arbeitshöhen.

### Zubehör

#### Seitenblenden extra, steckbar

- Lochrasterung 38 mm, zur optionalen Befestigung von Flaschenhalter, Werkzeughalter etc.
- Links oder rechts montierbar
- In Verbindung mit Zwischenböden nur auf Anfrage

Tischtiefe mm	700	800	900	1000
Seitenblenden	PAK3017	PAK3018	PAK3019	PAK3020
€	67,-	71,-	78,-	75,-

## Tischelemente PACKPLAN Ergo E

Handkurbel-Hydraulik-Höhenverstellung von 700-1094 mm zzgl. Tischplatte



Weitere Tischplatten im WEB  
[www.krieg-online.de](http://www.krieg-online.de)



### Auf Anfrage

Tischgestell ohne Tischplatte



Weitere Tischplatten als Option finden Sie ab Seite 230

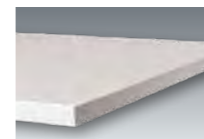

#### Melamin lichtgrau

Weitgehend abrieb- und kratzfest, blendfrei. Beidseitige Melaminharzbeschichtung auf E1 Spanplatte, hellgrauer stossfester Kunststoff-Umleimer

Für Arbeiten ohne höheren mechanischen Anspruch

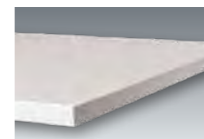

#### Kunststoff lichtgrau

Abrieb-, kratz- und stossfest, blendfrei, strapazierfähig. 0,8 mm Melamin-Laminat auf E1 Spanplatte mit Gegenzug pressverleimt, hellgrauer stossfester Kunststoff-Umleimer

Für Montage und Laborarbeiten

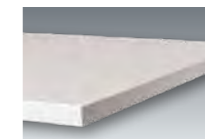

#### PVC Dekor weißgrau

Abriebfest, stoss- und schlagunempfindlich, rutschhemmend, strapazierfähig. Homogener PVC-Belag auf E1 Spanplatte mit Gegenzug pressverleimt, hellgrauer stossfester Kunststoff-Umleimer

Für mechanische Beanspruchung

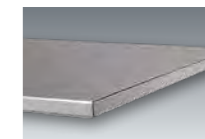

#### Blechbelag verzinkt

Abriebfest, stoss- und schlagfest, ölbeständig, widerstandsfähig. Aus 1,5 mm verzinktem Feinblech auf E1 Spanplatte aufgezogen. An den Längskanten u-förmig abgekantet

Für Lötarbeiten oder Arbeiten mit heißen Materialien



#### Multiplex geölt

Abrieb- und stossfest, schlagbeständig, strapazierfähig. Kreuzweise wasserfest verleimt nach DIN 68705 IW 67, geschliffen und umweltschonend geölt. Gefaste Kanten.

Für eine hohe mechanische Beanspruchung

Ausführung Tischplattenstärke mm Ges.-Höhe Einheit mm	Melamin lichtgrau 22 722-1116 Grund	Kunststoff lichtgrau 22 722-1116 Grund	PVC Dekor weißgrau 22 722-1116 Grund	Blechbelag verzinkt 22 722-1116 Grund	Multiplex geölt 22 722-1116 Grund
<b>B x T Gesamt Tischgestell mm</b>					
1250 x 700	PCK7001	PCK7002	PCK7003	PCK7004	PCK7005
1250 x 694	€ 2502,-	2540,-	2552,-	2540,-	2552,-
1250 x 800	PCK7011	PCK7012	PCK7013	PCK7014	PCK7015
1250 x 794	€ 2522,-	2557,-	2574,-	2582,-	2571,-
1250 x 900	PCK7111	PCK7112	PCK7113	PCK7114	PCK7115
1250 x 894	€ 2555,-	2590,-	2607,-	2616,-	2604,-
1500 x 700	PCK7021	PCK7022	PCK7023	PCK7024	PCK7025
1500 x 694	€ 2582,-	2627,-	2641,-	2637,-	2641,-
1500 x 800	PCK7031	PCK7032	PCK7033	PCK7034	PCK7035
1500 x 794	€ 2601,-	2655,-	2666,-	2675,-	2675,-
1500 x 900	PCK7121	PCK7122	PCK7123	PCK7124	PCK7125
1500 x 894	€ 2635,-	2690,-	2701,-	2710,-	2710,-
1500 x 1000	PCK7041	PCK7042	PCK7043	PCK7044	PCK7045
1500 x 994	€ 2646,-	2724,-	2728,-	2751,-	2755,-
1750 x 700	PCK7051	PCK7052	PCK7053	PCK7054	PCK7055
1750 x 694	€ 2659,-	2713,-	2733,-	2735,-	2742,-
1750 x 800	PCK7061	PCK7062	PCK7063	PCK7064	PCK7065
1750 x 794	€ 2699,-	2749,-	2756,-	2776,-	2782,-
1750 x 900	PCK7131	PCK7132	PCK7133	PCK7134	PCK7135
1750 x 894	€ 2734,-	2785,-	2792,-	2812,-	2818,-
1750 x 1000	PCK7071	PCK7072	PCK7073	PCK7074	PCK7075
1750 x 994	€ 2745,-	2806,-	2819,-	2860,-	2845,-
2000 x 700	PCK7081	PCK7082	PCK7083	PCK7084	PCK7085
2000 x 694	€ 2750,-	2802,-	2824,-	2824,-	2842,-
2000 x 800	PCK7091	PCK7092	PCK7093	PCK7094	PCK7095
2000 x 794	€ 2773,-	2844,-	2855,-	2873,-	2883,-
2000 x 900	PCK7141	PCK7142	PCK7143	PCK7144	PCK7145
2000 x 894	€ 2809,-	2881,-	2892,-	2910,-	2920,-
2000 x 1000	PCK7101	PCK7102	PCK7103	PCK7104	PCK7105
2000 x 994	€ 2817,-	2910,-	2925,-	2961,-	2952,-

10

Farben  
preisgleichBitte jede  
Bestell-Nr.  
mit Farb-Nr.  
ergänzen.KRIEG  
graugrün  
HF 0001resedagrün  
RAL 6011lichtgrau  
RAL 7035lichtblau  
RAL 5012rubinrot  
RAL 3003wasserblau  
RAL 5021anthrazit  
RAL 7016rotorange  
RAL 2001brillantblau  
RAL 5007aluminium  
ähnlich  
RAL 9006

Tischelemente	Seite	Step
Grund- / Anbautische Standard	118	1
Grund- / Anbautische Spezial	120	
Grundtisch Ergo K	122	
Grundtisch Ergo E	124	
Grundtisch Mobil	126	
Packtische mit Plattenausschnitt	128	



### Packtische PACKPLAN mobil

Stahlprofilrahmen, C-Profil 66 x 63 mm und 70 mm hohe Zargen. Grundeinheit mit 2 Fußrahmen und 2 Zargen, inkl. Querstabilisierungsstrebe. Elastik-Bereifung, mit Kugellagerung für leichten Lauf, Ø 100 x 35 mm.

Tragkraft bei gleichmäßiger Lastverteilung 500 kg

#### Ihre Vorteile

- Durch Mobilität einfacher Wechsel des Arbeitsstandortes, kein Ab- und Aufbau nötig.
- Keine unerwünschte Veränderung der Grundhöhe, hoher Höheneinstellungsbereich im 19 mm Raster von 698-963 mm zzgl. Tischplattenstärke.
- Äußerst stabiles und langlebiges, selbsttragendes Gestell, hochwertig pulverbeschichtet in 10 Farben preisgleich.

#### Gut zu wissen

- Tragkraft immer abzgl. Eigen- und Anbaugewichte und stets bei gleichmäßiger Lastverteilung
- Beachten Sie die Höhe des zu bearbeiteten Werkstücks: Empfohlene Tischhöhe = Arbeitshöhe - Werkstückhöhe.
- Mobile Schubfachschränke mit bis zu 400 mm Nutzhöhe können jederzeit platzsparend unter dem Tisch verstaut werden

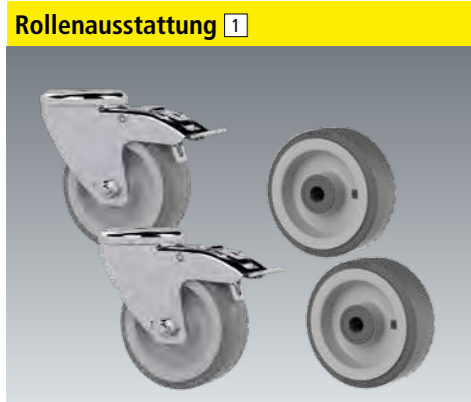

#### Rollensatz 1

Für einen guten Geradelauf  
2 x Lenkrollen mit Feststeller,  
2 x Bockrollen

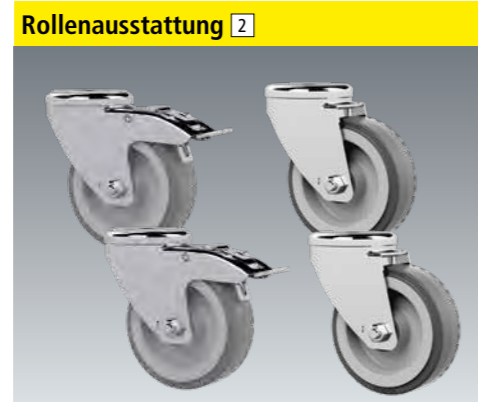

#### Rollensatz 2

Für eine hohe Wendigkeit  
4 x Lenkrollen  
davon 2 x mit Feststeller

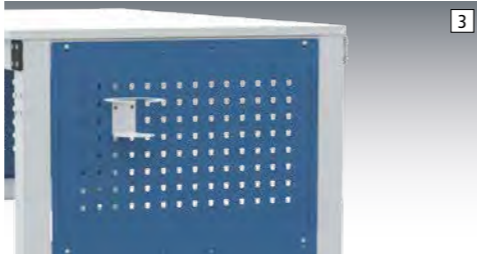

#### Seitenblenden, extra

- Lochrasterung 38 mm, zur optionalen Befestigung von Flaschenhalter, Werkzeughalter etc.
- Links oder rechts montierbar
- In Verbindung mit Zwischenböden nur auf Anfrage

Tischtiefe mm	500	600	700	800	900	1000
PAK3021	PAK3022	PAK3023	PAK3024	PAK3025	PAK3026	
€	59,-	62,-	65,-	70,-	77,-	73,-

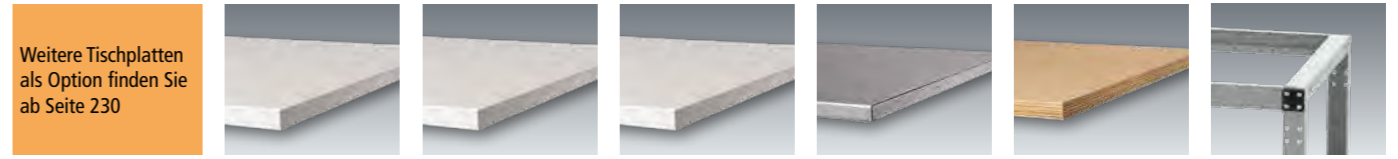

Weitere Tischplatten als Option finden Sie ab Seite 230	Melamin lichtgrau	Kunststoff lichtgrau	PVC Dekor weißgrau	Blechbelag verzinkt	Multiplex geölt	Ohne Tischplatte
	Weitgehend abrieb- und kratzfest, blendfrei. Beidseitige Melaminharzbeschichtung auf E1 Spanplatte, hellgrauer stofffester Kunststoff-Umleimer	Abrieb-, kratz- und stofffest, blendfrei, strapazierfähig. 0,8 mm Melamin-Laminat auf E1 Spanplatte mit Gegenzug pressverleimt, hellgrauer stofffester Kunststoff-Umleimer	Abriebfest, stoss- und schlagunempfindlich, rutschhemmend, strapazierfähig. Homogener PVC-Belag auf E1 Spanplatte mit Gegenzug pressverleimt, hellgrauer stofffester Kunststoff-Umleimer	Abriebfest, stoss- und schlagfest, ölbeständig, widerstandsfähig. Aus 1,5 mm verzinktem Feinblech auf E1 Spanplatte aufgezogen. An den Längskanten u-förmig abgekantet	Abrieb- und stofffest, schlagbeständig, strapazierfähig. Kreuzweise wasserfest verleimt nach DIN 68705 IW 67, geschliffen und umweltschonend geölt. Gefaste Kanten.	
	Für Arbeiten ohne höheren mechanischen Anspruch	Für Montage und Laborarbeiten	Für mechanische Beanspruchung	Für Lötarbeiten oder Arbeiten mit heißen Materialien	Für eine hohe mechanische Beanspruchung	

Ausführung	Melamin lichtgrau	Kunststoff lichtgrau	PVC Dekor weißgrau	Blechbelag verzinkt	Multiplex geölt	ohne Tischplatte
Tischplattenstärke mm	22	22	22	22	22	22
Ges.-Höhe Einheit mm	720-985	720-985	720-985	720-985	720-985	720-985
	Rollenausstattung		Rollenausstattung		Rollenausstattung	
	1	2	1	2	1	2
B x T Gesamt Tischgestell mm						
750 x 500	PCK3301	PCK4301	PCK3302	PCK4302	PCK3303	PCK4303
750 x 490	€ 708,-	682,-	728,-	705,-	730,-	708,-
750 x 600	PCK3311	PCK4311	PCK3312	PCK4312	PCK3313	PCK4313
750 x 590	€ 714,-	688,-	735,-	713,-	737,-	715,-
1000 x 500	PCK3321	PCK4321	PCK3322	PCK4322	PCK3323	PCK4323
1000 x 490	€ 720,-	695,-	741,-	720,-	749,-	723,-
1000 x 600	PCK3331	PCK4331	PCK3332	PCK4332	PCK3333	PCK4333
1000 x 590	€ 724,-	702,-	752,-	729,-	757,-	733,-
1000 x 700	PCK3341	PCK4341	PCK3342	PCK4342	PCK3343	PCK4343
1000 x 690	€ 752,-	711,-	785,-	741,-	798,-	757,-
1000 x 800	PCK3351	PCK4351	PCK3352	PCK4352	PCK3353	PCK4353
1000 x 790	€ 775,-	718,-	814,-	757,-	827,-	770,-
1000 x 900	PCK3501	PCK4501	PCK3502	PCK4502	PCK3503	PCK4503
1000 x 890	€ 790,-	732,-	830,-	773,-	844,-	786,-
1250 x 500	PCK3361	PCK4361	PCK3362	PCK4362	PCK3363	PCK4363
1250 x 490	€ 760,-	708,-	794,-	737,-	805,-	753,-
1250 x 600	PCK3371	PCK4371	PCK3372	PCK4372	PCK3373	PCK4373
1250 x 590	€ 787,-	723,-	814,-	752,-	827,-	763,-
1250 x 700	PCK3381	PCK4381	PCK3382	PCK4382	PCK3383	PCK4383
1250 x 690	€ 809,-	749,-	848,-	786,-	859,-	798,-
1250 x 800	PCK3391	PCK4391	PCK3392	PCK4392	PCK3393	PCK4393
1250 x 790	€ 827,-	764,-	855,-	796,-	883,-	819,-
1250 x 900	PCK3511	PCK4511	PCK3512	PCK4512	PCK3513	PCK4513
1250 x 890	€ 844,-	780,-	872,-	812,-	900,-	835,-
1500 x 600	PCK3401	PCK4401	PCK3402	PCK4402	PCK3403	PCK4403
1500 x 590	€ 828,-	766,-	869,-	805,-	879,-	816,-
1500 x 700	PCK3411	PCK4411	PCK3412	PCK4412	PCK3413	PCK4413
1500 x 690	€ 844,-	779,-	885,-	821,-	900,-	836,-
1500 x 800	PCK3421	PCK4421	PCK3422	PCK4422	PCK3423	PCK4423
1500 x 790	€ 855,-	813,-	911,-	869,-	924,-	881,-
1500 x 900	PCK3521	PCK4521	PCK3522	PCK4522	PCK3523	PCK4523
1500 x 890	€ 872,-	829,-	929,-	887,-	942,-	898,-
1500 x 1000	PCK3431	PCK4431	PCK3432	PCK4432	PCK3433	PCK4433
1500 x 990	€ 931,-	861,-	1011,-	942,-	1015,-	946,-
1750 x 700	PCK3441	PCK4441	PCK3442	PCK4442	PCK3443	PCK4443
1750 x 690	€ 918,-	850,-	969,-	901,-	989,-	922,-
1750 x 800	PCK3451	PCK4451	PCK3452	PCK4452	PCK3453	PCK4453
1750 x 790	€ 945,-	879,-	996,-	929,-	1005,-	938,-
1750 x 900	PCK3531	PCK4531	PCK3532	PCK4532	PCK3533	PCK4533
1750 x 890	€ 963,-	896,-	1016,-	948,-	1026,-	957,-
1750 x 1000	PCK3461	PCK4461	PCK3462	PCK4462	PCK3463	PCK4463
1750 x 990	€ 968,-	900,-	1031,-	964,-	1044,-	973,-
2000 x 700	PCK3471	PCK4471	PCK3472	PCK4472	PCK3473	PCK4473
2000 x 690	€ 945,-	879,-	996,-	929,-	1017,-	949,-
2000 x 800	PCK3481	PCK4481	PCK3482	PCK4482	PCK3483	PCK4483
2000 x 790	€ 956,-	888,-	1027,-	962,-	1039,-	969,-
2000 x 900	PCK3541	PCK4541	PCK3542	PCK4542	PCK3543	PCK4543
2000 x 890	€ 975,-	905,-	1048,-	982,-	1060,-	989,-
2000 x 1000	PCK3491	PCK4491	PCK3492	PCK4492	PCK3493	PCK4493
2000 x 990	€ 977,-	908,-	1069,-	999,-	1088,-	1018,-

- 10 Farben preisgleich
- Bitte jede Bestell-Nr. mit Farb-Nr. ergänzen.
- KRIEG graugrün HF 0001
- resedagrün RAL 6011
- 48h lichtgrau RAL 7035
- lichtblau RAL 5012
- rubinrot RAL 3003
- wasserblau RAL 5021
- anthrazit RAL 7016
- rotorange RAL 2001
- brilliantblau RAL 5007
- aluminiumähnlich RAL 9006



Tischelemente	Seite	Step
Grund- / Anbautische Standard	118	1
Grund- / Anbautische Spezial	120	
Grundtisch Ergo K	122	
Grundtisch Ergo E	124	
Grundtisch Mobil	126	
Packtische mit Plattenausschnitt	128	



Komplett Gehäuse- Unterbauten serienmäßig in 10 Farboptionen erhältlich!

Alle RAL Farben auf Anfrage möglich!

**1 Packtisch PACKPLAN Standard**

Stufenlose-Teleskop-Klemmschrauben-Höheneinstellung von 698-816 mm inkl. Tischplattenstärke

- Höheneinstellungsoption berücksichtigt unterschiedliche Arbeitshöhen und ermöglicht eine sitzende und stehende Arbeitsausführung
- Preisgünstige Packtischoption

**Technische Info:**

- Stahlprofilrahmen 66x 47 mm und stabile 70 mm Zargen



von 698 - 816 mm zzgl. Tischplattenstärke

Tisch	B x T mm	1500 x 900	2000 x 900		
Gestell	B x T mm	1500 x 894	2000 x 894		
Tragkraft	kg	1000	1000		
Ausschnitt		links mittig rechts	links mittig rechts		
Standard		PAK1551 PAK1552 PAK1553	PAK2051 PAK2052 PAK2053		
€		529,- 529,- 529,-	593,- 593,- 593,-		

**Packtische mit Ausschnitt für Tischwaagen**

- Schnelle Lieferung für kurzfristigen Bedarf!
- Freie Wahl aus 4 verschiedenen Tischsystemen – je nach Anforderung und Bedarf
- Äußerst stabil und langlebig durch selbsttragende Stahlrahmengestelle
- Hochwertige Pulverbeschichtung in 10 Farben ohne Mehrpreis (alle RAL-Farben auf Anfrage)

Auch Ausführungen mit Platten-Ausschnitt für Tischwaage TP 5266, VP 1075, VP 1076 auf Seite 243 oder als Beistellvariante erhältlich.

**Ihre Vorteile**

- Preisgünstiger, vollwertiger Arbeitstisch
- Äußerst stabiles und langlebiges, selbsttragendes Gestell
- Hochwertig pulverbeschichtet in 10 Farben preisgleich
- Plattenausschnitt 527 x 407 mm

**2 Packtisch PACKPLAN Spezial**

Stufenlose-Teleskop-Klemmschrauben-Höheneinstellung von 698-1105 mm inkl. Tischplattenstärke

- Extra hohe Höheneinstellung für sitzende und stehende Tätigkeiten, dadurch Berücksichtigung unterschiedlichster Körpergrößen, vor allem bei stehender Packtätigkeit

**Technische Info:**

- Stahlprofilrahmen 66x 47 mm und stabile 70 mm Zargen



von 698 - 1105 mm zzgl. Tischplattenstärke

Tisch	B x T mm	1500 x 900	2000 x 900		
Gestell	B x T mm	1500 x 894	2000 x 894		
Tragkraft	kg	1000	1000		
Ausschnitt		links mittig rechts	links mittig rechts		
Standard		PAK1554 PAK1555 PAK1556	PAK2054 PAK2055 PAK2056		
€		676,- 676,- 676,-	740,- 740,- 740,-		

**10** Farben preisgleich

Bitte jede Bestell-Nr. mit Farb-Nr. ergänzen.

KRIEG graugrün HF 0001

resedagrün RAL 6011

48h lichtgrau RAL 7035

lichtblau RAL 5012

rubinrot RAL 3003

wasserblau RAL 5021

anthrazit RAL 7016

rotorange RAL 2001

brillantblau RAL 5007

al Silber ähnlich RAL 9006

**Mobile Unterbauten**

Tischelemente	Seite	Step
Tischelemente	118	1
<b>Unterbauten</b>		2
Mobile Schubfachschränke	129	
Komplett Gehäuse-Unterbauten	130	
Individuelle Gehäuse-Unterbauten	132	
Aufbauportale	134	3
Arbeitsplatzbeleuchtung	134	4
Informationsbereitstellung	134	5
Zubehör am Packtisch	136	6
Schneidsysteme	142	7
Verpackungssysteme	144	8
Material- / Pakettransport	147	9

**Mobile Schubfachschränke**

An mehreren Arbeitsplätzen, unter des Arbeitstisches, einsetzbar, z.B. bei flexiblen Arbeitsplatzwechsel im Schichtbetrieb. Serienmäßig mit Zentralverschluss, Einzelauszugssperre und Schubfachsicherung. Verhindert das unbeabsichtigte Herauslaufen der Schubfächer während des Fahrens. Fahrrahmen aus Stahl mit 2 Bock- und Lenkrollen, feststellbar. Schubfächer 80% ausziehbar, bis 35 kg belastbar.



1 Nutzhöhe 400 mm  
Gesamt B x T x H:  
500 x 580 x 620 mm

Einrichtungselemente:  
4 Schubfächer mit Lochboden  
1 x 50 mm, 2 x 100 mm,  
1 x 150 mm

SPK1193 € 843,-

**Komplett Gehäuse-Unterbauten, Nutzhöhe 400 mm, für stationäre Sitz- und Steharbeitsplätze, ab 698 mm Tischhöhe**



2 Gesamt B x T x H: 500 x 580 x 620 mm  
Einrichtungselemente 4 Schubfächer mit Lochboden 4 x 100 mm

SPK1194 € 835,-

3 Gesamt B x T x H: 500 x 580 x 620 mm  
Einrichtungselemente: 3 Schubfächer mit Lochboden 2 x 100 mm, 1 x 200 mm

SPK1195 € 780,-

4 Gesamt B x T x H: 500 x 580 x 620 mm  
Einrichtungselemente: 3 Schubfächer mit Lochboden 1 x 100 mm, 2 x 150 mm

SPK1196 € 782,-

**Komplett Gehäuse-Unterbauten, Nutzhöhe 500 mm, für stationäre Steharbeitsplätze, ab 798 mm Tischhöhe**



5 Gesamt B x T x H: 500 x 580 x 720 mm  
Einrichtungselemente: 4 Schubfächer mit Lochboden 1 x 50 mm, 1 x 100 mm, 1 x 150 mm, 1 x 200 mm

TPK1043 € 744,-

6 Gesamt B x T x H: 500 x 580 x 720 mm  
Einrichtungselemente: 5 Schubfächer mit Lochboden 5 x 100 mm

SPK1197 € 981,-

7 Gesamt B x T x H: 500 x 580 x 720 mm  
Einrichtungselemente: 4 Schubfächer mit Lochboden 3 x 100 mm, 1 x 200 mm

SPK1198 € 927,-

**10** Farben preisgleich

Bitte jede Bestell-Nr. mit Farb-Nr. ergänzen.

KRIEG graugrün HF 0001

resedagrün RAL 6011

48h lichtgrau RAL 7035

lichtblau RAL 5012

rubinrot RAL 3003

wasserblau RAL 5021

anthrazit RAL 7016

rotorange RAL 2001

brillantblau RAL 5007

al Silber ähnlich RAL 9006

	Seite	Step
<b>Unterbauten</b>		<b>2</b>
Mobile Schubfachschränke	129	
Komplett Gehäuse-Unterbauten	130	
Individuelle Gehäuse-Unterbauten	132	



## Komplett Gehäuse-Unterbauten

Massive, verstärkte Stahlblech-Konstruktion bis 200 kg belastbar. Zylinderschloss mit 2 Schlüsseln. Schubfächer 80 % ausziehbar, bis 35 kg belastbar.

Große Griffleiste mit Etikett. Gehäuse, Türen und Schubfächer einfarbig. Serienmäßig mit Zentralverschluss und Einzelauszugsperre, verhindert das unbeabsichtigte, gleichzeitige Öffnen von mehreren Schubfächern.



### Gehäuse-Unterbauten für PACKPLAN Mobil

Standardmäßig mit zusätzlicher Schubfachsicherung zur Verhinderung des unbeabsichtigten Herauslaufens der Schubfächer während der Bewegung des Tisches.



Komplett Gehäuse- Unterbauten serienmäßig in 10 Farboptionen erhältlich!

Alle RAL Farben auf Anfrage möglich!

## Komplett Gehäuse-Unterbauten, Nutzhöhe 300 mm



Tischtiefe	mm	Für Tische	
		Stationär	Mobil
700	€	PAK3039 504,-	PAK3043 623,-
800	€	PAK3040 509,-	PAK3044 624,-
900	€	PAK3041 513,-	PAK3045 629,-
1000	€	PAK3042 514,-	PAK3046 633,-

1 Gesamt B x T x H: 500 x 580 x 360 mm  
Einrichtungselemente: 3 Schubfächer mit Lochboden: 3 x 100 mm



Tischtiefe	mm	Für Tische	
		Stationär	Mobil
700	€	PAK3047 511,-	PAK3051 627,-
800	€	PAK3048 513,-	PAK3052 629,-
900	€	PAK3049 517,-	PAK3053 634,-
1000	€	PAK3050 521,-	PAK3054 640,-

2 Gesamt B x T x H: 500 x 580 x 360 mm  
Einrichtungselemente: 3 Schubfächer mit Lochboden: 1 x 50 mm, 1 x 100 mm, 1 x 150 mm

## Komplett Gehäuse-Unterbauten, Nutzhöhe 300 mm



Tischtiefe	mm	Für Tische	
		Stationär	Mobil
700	€	PAK3055 448,-	PAK3059 565,-
800	€	PAK3056 451,-	PAK3060 567,-
900	€	PAK3057 454,-	PAK3061 571,-
1000	€	PAK3058 460,-	PAK3062 580,-

3 Gesamt B x T x H: 500 x 580 x 360 mm  
Einrichtungselemente: 2 Schubfächer mit Lochboden: 1 x 100 mm, 1 x 200 mm



Tischtiefe	mm	Für Tische	
		Stationär	Mobil
700	€	PAK3063 450,-	PAK3067 565,-
800	€	PAK3064 454,-	PAK3068 568,-
900	€	PAK3065 457,-	PAK3069 572,-
1000	€	PAK3066 461,-	PAK3070 580,-

4 Gesamt B x T x H: 500 x 580 x 360 mm  
Einrichtungselemente: 2 Schubfächer mit Lochboden: 2 x 150 mm



Tischtiefe	mm	Türanschlag	
		rechts	links
700	€	PAK3071 370,-	PAK3075 370,-
800	€	PAK3072 373,-	PAK3076 373,-
900	€	PAK3073 376,-	PAK3077 376,-
1000	€	PAK3074 379,-	PAK3078 379,-

5 Gesamt B x T x H: 500 x 580 x 360 mm  
Einrichtungselemente: 1 Tür, 1 fester Einlegeboden

## Komplett Gehäuse-Unterbauten, Nutzhöhe 500 mm

Unterbauten mit Nutzhöhe 500 mm nicht geeignet für PACKPLAN Ergo K und Ergo E



Tischtiefe	mm	Für Tische Stationär	
		700	€
800	€	PAK3080 582,-	
900	€	PAK3081 586,-	
1000	€	PAK3082 585,-	

6 Gesamt B x T x H: 500 x 580 x 560 mm  
Einrichtungselemente: 3 Schubfächer mit Lochboden: 1 x 100 mm, 2 x 200 mm



Tischtiefe	mm	Für Tische Stationär	
		700	€
800	€	PAK3084 643,-	
900	€	PAK3085 648,-	
1000	€	PAK3086 647,-	

7 Gesamt B x T x H: 500 x 580 x 560 mm  
Einrichtungselemente: 4 Schubfächer mit Lochboden: 1 x 50 mm, 1 x 100 mm, 1 x 150 mm, 1 x 200 mm



Tischtiefe	mm	Für Tische Stationär	
		700	€
800	€	PAK3088 634,-	
900	€	PAK3089 640,-	
1000	€	PAK3090 639,-	

8 Gesamt B x T x H: 500 x 580 x 560 mm  
Einrichtungselemente: 4 Schubfächer mit Lochboden: 3 x 100 mm, 1 x 200 mm

### Hersteller-Extra

**Bringen Sie Farbe in Ihren Betrieb!**

Mit unserer umweltfreundlichen Lackieranlage geben wir unseren Unterbauten die Optik, die Sie wünschen.

In 10 Farben preisgleich!  
Alle weiteren RAL Farben gegen einen nur geringen Aufpreis.

Wir freuen uns auf Ihre Anfrage!  
**+49 (0)7033 - 909 46 81**



Tischtiefe	mm	Für Tische Stationär	
		700	€
800	€	PAK3092 690,-	
900	€	PAK3093 695,-	
1000	€	PAK3094 695,-	

9 Gesamt B x T x H: 500 x 580 x 560 mm  
Einrichtungselemente: 5 Schubfächer mit Lochboden: 5 x 100 mm



Tischtiefe	mm	Für Tische Stationär	
		700	€
800	€	PAK3096 698,-	
900	€	PAK3097 703,-	
1000	€	PAK3098 702,-	

10 Gesamt B x T x H: 500 x 580 x 560 mm  
Einrichtungselemente: 5 Schubfächer mit Lochboden: 1 x 50 mm, 3 x 100 mm, 1 x 150 mm



Tischtiefe	mm	ohne Schloss		mit Schloss	
		700-1200	€	PAK3100 162,-	PAK3101 174,-

Kleinere Blendenhöhen siehe Seite 133 Nr. 7

11 Gesamt B x T x H: 460 x 580 x 150 mm  
Einrichtungselemente: mit oder ohne Schloss, 100% ausziehbar, Blendenhöhe 150 mm

**Gehäuse-Baukastensystem zur Eigenkonfiguration**



10 Farben preisgleich!

Komplett Gehäuse-Unterbauten serienmäßig in 10 Farboptionen erhältlich!

Alle RAL Farben auf Anfrage möglich!

	Seite	Step
<b>Unterbauten</b>		
Mobile Schubfachschränke	129	2
Komplett Gehäuse-Unterbauten	130	
Individuelle Gehäuse-Unterbauten	132	



**1 Individuelle Gehäuse-Unterbauten für Schubfächer**

In 300 und 500 mm Nutzhöhe zur Aufnahme von Gehäuse-Schubfächern. Massive, verstärkte Stahlblech-Konstruktion bis 200 kg belastbar.

Zylinderschloss mit 2 Schlüsseln. 50 mm Lochraster zur individuellen Einteilung mit Gehäuse-Schubfächern. Gehäuse, Türen und Schubfächer auch verschiedenfarbig nach Ihren Wünschen. Serienmäßig mit Zentralverschluss und Einzelauszugsperrle. Verhindert das unbeabsichtigte, gleichzeitige Öffnen von mehreren Schubfächern.



Gehäuseunterbauten für Schubfächer

Nutzhöhe mm Gesamt B x T x H mm	Für stationäre Tische		Für mobile Tische	
	300 500 x 580 x 360	*500 500 x 580 x 560	300 mobil 500 x 580 x 360	
Tischtiefe mm				
700	PAK3110 € 287,-	PAK3115 € 322,-	PAK3120 € 407,-	
800	PAK3111 € 290,-	PAK3116 € 324,-	PAK3121 € 409,-	
900	PAK3112 € 293,-	PAK3117 € 327,-	PAK3122 € 412,-	
1000	PAK3113 € 297,-	PAK3118 € 331,-	PAK3123 € 419,-	
1200	PAK3114 € 304,-	PAK3119 € 340,-	PAK3124 € 437,-	

**2 Individuelle fahrbare Schubfachschränke**

Zur Aufnahme von Gehäuse-Schubfächern. Ausführung wie oben mit Zentralverschluss, Einzelauszugsperrle und Schubfachsicherung. Verhindert das unbeabsichtigte Herauslaufen der Schubfächer während des Fahrens.

Zusätzlich mit Fahrradrahmen aus Stahl. 2 Bock- und 2 Lenkrollen 100 mm Ø aus Polyamid, feststellbar und mit großem Schiebebügel.



Fahrbare Schubfachschränke

Gehäuse Nutzhöhe mm Gesamt B x T x H mm	400 500 x 580 x 620	500 500 x 580 x 720	700 500 x 580 x 960	900 500 x 580 x 1060
	SPK0025	SPK0016	SPK0017	SPK0018
€	550,-	624,-	718,-	804,-

**3 Gehäuse-Schubfächer**

Zur Aufnahme in Gehäuse-Unterbauten und fahrbaren Schubfachschränken. Stahlausführung, stabil und verwindungsfrei, rollengelagert, leichtlaufend, 80 % ausziehbar, bis 35 kg belastbar, Boden zur Aufnahme von Fachunterteilungen im 36 mm Raster gelocht. Große schwarze, handliche Griffleiste mit Beschriftungsetikett und Klarsichtabdeckung.

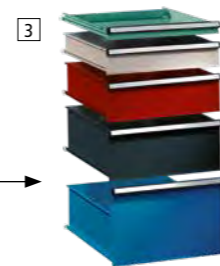

Gehäuse Schubfächer mit Lochboden

Gesamt B x T mm Blendenhöhe mm Innen H x B x T mm	Aufsummierte Blendenhöhen müssen der Gehäuse-Nutzhöhe entsprechen				
	460 x 580 50 35 x 425 x 485	460 x 580 100 85 x 425 x 550	460 x 580 150 135 x 425 x 550	460 x 580 200 185 x 425 x 550	460 x 580 300 285 x 425 x 550
	ZBK2191	ZBK2192	ZBK2193	ZBK2194	ZBK2195
€	73,-	76,-	87,-	99,-	122,-

**4 Individuelle Gehäuse-Unterbauten**

In 300 und 500 mm Nutzhöhe mit Tür zur Aufnahme von Böden. Ausführung wie oben mit Zylinderschloss und 2 Schlüsseln.

50 mm Lochraster zur Aufnahme von Einlegeböden fest und Ausziehböden.

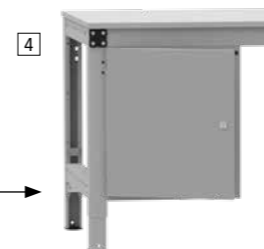

Nutzhöhe mm Gesamt B x T x H mm Tür Anschlag	300 500 x 580 x 360		500 500 x 580 x 560	
	links	rechts	links	rechts
Tischtiefe mm				
700	PAK3125 € 330,-	PAK3130 € 330,-	PAK3135 € 362,-	PAK3140 € 362,-
800	PAK3126 € 332,-	PAK3131 € 332,-	PAK3136 € 364,-	PAK3141 € 364,-
900	PAK3127 € 334,-	PAK3132 € 334,-	PAK3137 € 367,-	PAK3142 € 367,-
1000	PAK3128 € 336,-	PAK3133 € 336,-	PAK3138 € 370,-	PAK3143 € 370,-
1200	PAK3129 € 344,-	PAK3134 € 344,-	PAK3139 € 380,-	PAK3144 € 380,-

**5 Einlegeboden, fest**

Bis 35 kg belastbar, Höheneinstellung im 50 mm Raster.

**6 Ausziehboden**

Bis 35 kg belastbar, 80 % ausziehbar, Höheneinstellung im 50 mm Raster. Nicht bei mobilen Schubfachschränken.

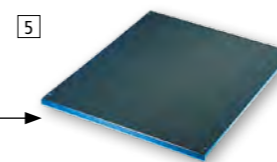

Einlegeboden fest  
Für Gehäuse mit Unterbauten Türen  
H x B x T mm 17 x 460 x 574

ZBK2181	€ 52,-
---------	--------

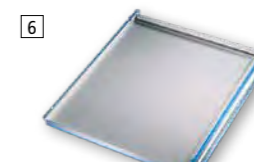

Ausziehboden  
Für Gehäuse mit Unterbauten Türen  
H x B x T mm 19 x 460 x 545

ZBK2186	€ 58,-
---------	--------

**7 Einzelschubfächer**

Stahlausführung, stabil und verwindungsfrei, rollengelagert, leicht laufend, 100% ausziehbar, bis 35 kg belastbar. Boden glatt, ohne Lochung.

Große schwarze, handliche Griffleiste mit Beschriftungsetikett und Klarsichtabdeckung. Ohne oder mit Zylinderschloss, 2 Schlüsseln. Blendenhöhe 50, 100, 150 mm.

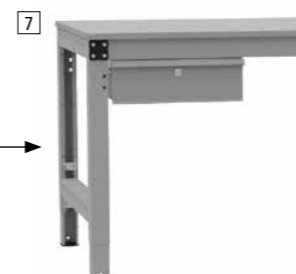

Für Tischtiefe mm Gesamt B x T mm Innen B x T mm Blend-/Innenhöhe mm	700-1200 460 x 580 425 x 550 ohne Schloss	700-1200 460 x 580 425 x 550 mit Schloss
	50/35	PAK3145 € 153,-
100/85	PAK3146 € 156,-	PAK3148 € 172,-
150/135	PAK3147 € 162,-	PAK3149 € 174,-

**8 Hauptschlüssel**  
zum Öffnen und Schließen aller Schlösser von Einzelschubfächern, Gehäuse-Unterbauten und mobilen Schubfachschränken.  
ZBK2199 € 12,80

Bitte jede Bestell-Nr. mit Farb-Nr. ergänzen.

KRIEG graugrün HF 0001

resedagrün RAL 6011

lichtgrau RAL 7035

lichtblau RAL 5012

rubinrot RAL 3003

wasserblau RAL 5021

anthrazit RAL 7016

rotorange RAL 2001

brillantblau RAL 5007

aluminiumähnlich RAL 9006

	Seite	Step
<b>Aufbauportale</b>		<b>3</b>
Portale ohne Ausleger	134	
Portale mit Ausleger	134	
Zubehör	136	

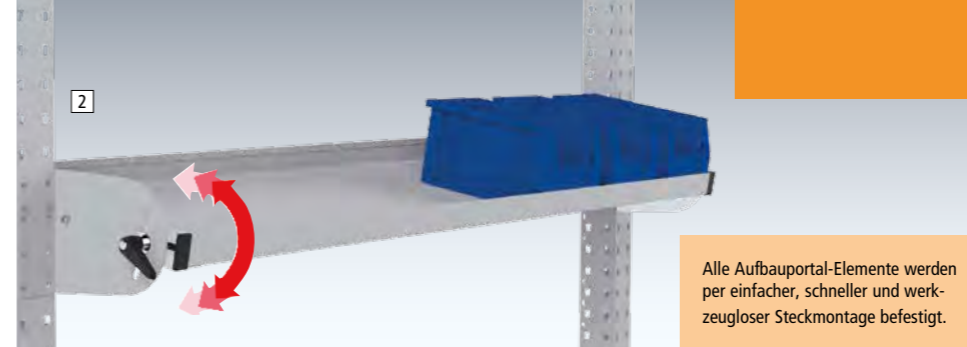
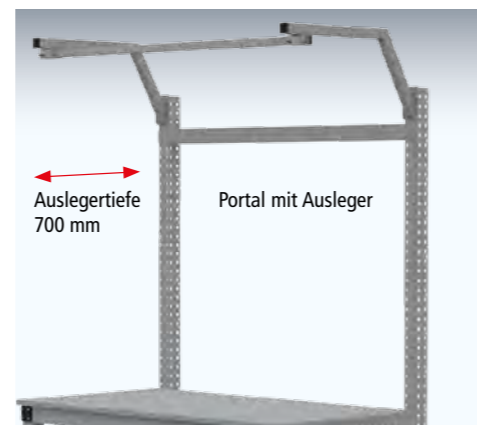
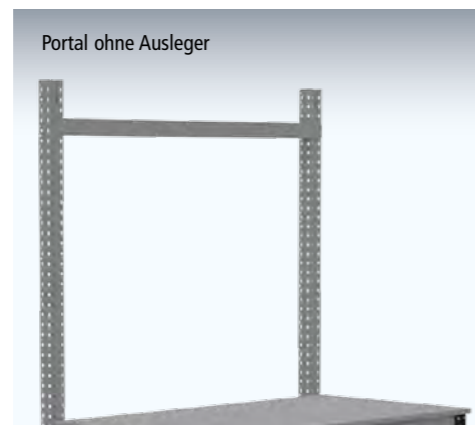

Alle Aufbauportal-Elemente werden per einfacher, schneller und werkzeugloser Steckmontage befestigt.

**2 Neigbare Ablagekonsole**

- Aus Stahlblech, allseits 38 mm Aufkantung
- Pulverbeschichtet - 10 Farben preisgleich
- Tragkraft 60 kg

**Ihre Vorteile**

- Stufenlos neigbar und in die Tiefe einstellbar
- Ideal für Kleinteile und Materialien
- Steckbar an Stahl-Aufbauportale

Nutztiefe Für Tischbreite Komponentenbreite	mm	2 Neigbare Ablagekonsole			3 Riffelgummi-Einlage		
		195	345	495	195	345	495
750		AZK1300	AZK1306	AZK1312	AZK1380	AZK1386	AZK1392
566	€	116,-	144,-	170,-	18,50	26,70	26,70
1000		AZK1301	AZK1307	AZK1313	AZK1381	AZK1387	AZK1393
816	€	121,-	149,-	175,-	18,50	26,70	27,80
1250		AZK1302	AZK1308	AZK1314	AZK1382	AZK1388	AZK1394
1066	€	126,-	161,-	185,-	20,90	32,40	32,40
1500		AZK1303	AZK1309	AZK1315	AZK1383	AZK1389	AZK1395
1316	€	130,-	172,-	193,-	23,10	37,20	37,20
1750		AZK1304	AZK1310	AZK1316	AZK1384	AZK1390	AZK1396
1566	€	141,-	180,-	205,-	24,40	40,60	41,70
2000		AZK1305	AZK1311	AZK1317	AZK1385	AZK1391	AZK1397
1816	€	149,-	186,-	212,-	26,70	46,40	46,40

	Seite	Step
<b>Arbeitsplatzbeleuchtung</b>		<b>4</b>
System-Langfeldleuchten	134	
Premium-Langfeldleuchten	134	
Seitenfeld-/Kleinfeldleuchten	134	



**4 Monitorträger schwenk und neigbar**

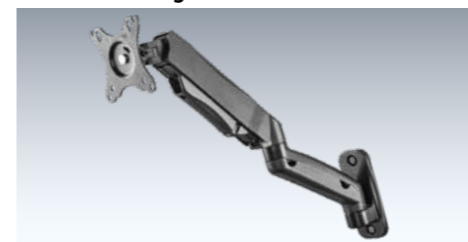

Für LCD/TFT Flachbildschirme, steckbar an Stahl-Aufbauportale. Mit VESA-Anschluss 75 oder 100 mm.

Schwenkbar von +/- 90°, je nach Bildschirmbreite und Bereichsmontage. Bis zu 380 mm streckbar. Gestreckt bis zu 540 mm vom Anbaupunkt. Neigung mit Gasfederunterstützung von +45/-90°. Geeignet für Bildschirme von 2-9 kg

PAK1002 € 110,-

**5 Monitorträger schwenk und neigbar**

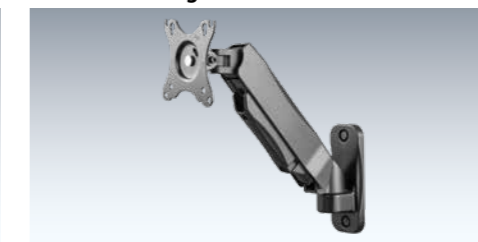

Für LCD/TFT Flachbildschirme, steckbar an Stahl-Aufbauportale. Mit VESA-Anschluss 75 oder 100 mm.

Schwenkbar von +/- 90°, je nach Bildschirmbreite und Bereichsmontage. Bis zu 380 mm streckbar. Neigung mit Gasfederunterstützung von +45/-90°. Geeignet für Bildschirme von 2-9 kg

PAK1001 € 98,-

**6 Tablethalter**



Für Tablets schraubbar an Stahl-Aufbauportale. -Geeignet für Tablets von 7-11"

Verstellbare Krallen für eine individuelle Anpassung. Individuell Dreh- und Schwenkbar

PAK1003 € 110,-

	Seite	Step	
	Tischelemente	118	1
	Unterbauten	129	2
	Aufbauportale	134	3
	Arbeitsplatzbeleuchtung	134	4
	<b>Informationsbereitstellung</b>		<b>5</b>
	Tiefeinstellbare Gerätebrücke	134	
	Neigbare Ablagekonsole	135	
	Monitorträger/Tablethalter	135	
	CPU-Halter	135	
	Tastaturauszug	135	
	Zubehör am Packtisch	136	6
	Schneidsysteme	142	7
	Verpackungssysteme	144	8
	Material-/ Pakettransport	147	9

**1 Tiefeinstellbare Gerätebrücke**

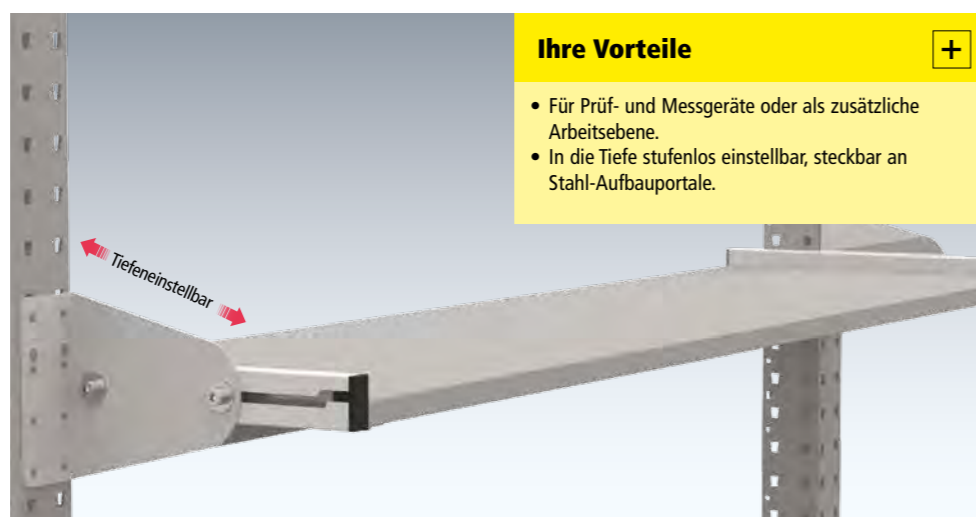

**Ihre Vorteile**

- Für Prüf- und Messgeräte oder als zusätzliche Arbeitsebene.
- In die Tiefe stufenlos einstellbar, steckbar an Stahl-Aufbauportale.

- Aus 19 mm starker E1 3-Schicht-Spanplatte, inkl. Stahlhalterungen
- Einbauhöhe 140 mm, 60 kg Tragkraft bei gleichmäßig verteilter Last

Für Tischbreite/ Komponentenbreite mm	Nutztiefe 350 mm	€	Nutztiefe 500 mm	€
750 / 566	AZK1334	157,-	AZK1340	175,-
1000 / 816	AZK1335	177,-	AZK1341	193,-
1250 / 1066	AZK1336	202,-	AZK1342	212,-
1500 / 1316	AZK1337	222,-	AZK1343	238,-
1750 / 1566	AZK1338	242,-	AZK1344	256,-
2000 / 1816	AZK1339	266,-	AZK1345	275,-

**7 Tastaturauszug**

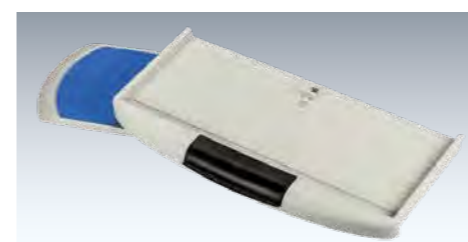

**Tastaturauszug mit Mauspad**  
Mit Kugelauszügen für einfaches Ein- und Ausfahren. Integrierte Ablageschale mit Deckel für Schreibutensilien. Gefertigt aus weißem Kunststoff

B x H x T = 550 x 37 x 230 mm

PAK1004 € 41,-

**8 Tastaturauszug**

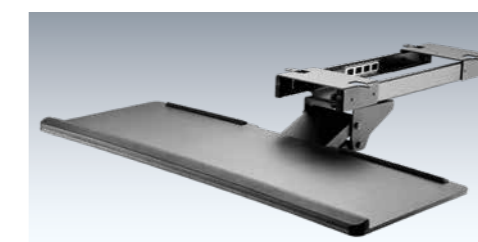

**Tastaturauszug schwenk, neigbar und höhenverstellbar**  
Belastbarkeit bis zu 2 kg. Ablage je nach Ausgangsposition 170 mm in der Höhe und +/-15° im Winkel hinauf bzw. herunterkippar.

Die +/- 20°- Schwenkung unterstützt den gewinkelten Sitz zum PC. Einschiebbar bis zu 782 mm unter dem Tisch bis auf 462 mm.

PAK1005 € 132,-

**9 CPU-Halter für Tower oder Mini-PCs**



**Mini-PCs mit einer Stellfläche von B x T = 250 x 200 mm.**  
Towerhalter mit einer Stellfläche von B x T = 460 x 250 mm. Mit zwei Halterbügel. Befestigung an Fußrahmen innen oder außen.

Steckbar an Gestell, Seitenblende oder sonstige Trapezlöcher. Aus Stahl, hochwertig pulverbeschichtet in 10 Farben preisgleich.

PAK1006 € 62,-

	Tischelemente	Seite 118	Step 1
	Unterbauten	Seite 129	Step 2
	Aufbauportale	Seite 134	Step 3
	Arbeitsplatzbeleuchtung	Seite 134	Step 4
	Informationsbereitstellung	Seite 134	Step 5

<b>Zubehör am Packtisch</b>			
	Auszugsboden	Seite 136	<b>6</b>
	Dokumententräger	Seite 136	
	Kabelhalter	Seite 136	
	Steckdosenleiste	Seite 136	
	Schräglage	Seite 137	
	Ablagebox	Seite 137	
	Etikettenhalter/-Spender	Seite 137	
	Kleinteile Köcher	Seite 137	
	Schnittfeste Unterlage	Seite 138	
	Halter für Paketbandabroller	Seite 138	
	Müllsackhalter	Seite 138	
	Halter für Wertstoffeimer	Seite 138	
	Lochplatten	Seite 138	
	Papier- und Folienabroller	Seite 139	
	Untertisch-Magazin	Seite 139	
	Kartonagenmagazin	Seite 140	
	Kartonagen-Transportwagen	Seite 141	

	Schneidsysteme	Seite 142	<b>7</b>
	Verpackungssysteme	Seite 144	<b>8</b>
	Material-/ Pakettransport	Seite 147	<b>9</b>

**3 Kabelhalter**  
Für eine saubere Kabelführung entlang der Aufbausäule. Steckbar an Stahl-Aufbauportale.

Gesamt B x T x H = 66 x 33 x 114 mm, Innenbreite x Innentiefe 66 x 30 mm.  
AZK1379 € 20,90



Aus Stahl, hochwertig pulverbeschichtet in 10 Farben preisgleich.

**1 Auszugsboden**



Ideal für die Reichweitenerhöhung bei großer Arbeitstiefe. Einsatz u.a. für Werkzeug-, Material und Druckerbereitstellung.

- Schraubbefestigung auf der Gerätebrücke mit Nuttiefe 500 mm
- Aus Stahlblech, hochwertig pulverbeschichtet in lichtgrau RAL 7035
- Griffmulden für einfaches Verschieben des Bodens
- Tragkraft bis zu 20 kg bei Vollauszug
- Gesamthöhe 55 mm
- Bodenverankerung des Arbeitsplatzes erforderlich. Zubehör inkl.

Nutbreite x Nuttiefe mm	360 x 500	460 x 500
Vollauszug 100 %	AZK1346	AZK1347
	€ 183,-	€ 195,-

**4 Kompakt-Steckdosenleiste**

Stabile Kompaktleiste aus **hochbruchfestem Kunststoff** schwarz/lichtgrau. Schutzkontakt-Steckdosen in schräger Anordnung, auch für Winkelstecker geeignet.

Sicherheitsschalter grün beleuchtet. Kabelaufnahme, **Aufhänge-Vorrichtung für Wand-Fixierung. Mit Kindersicherung.**

Verpackungseinheit = 2 Leisten

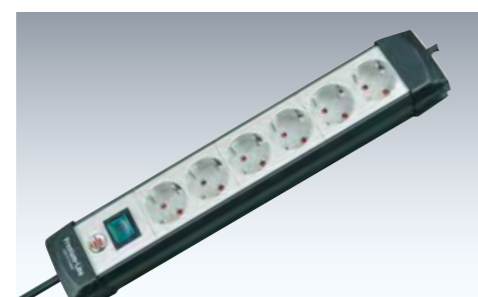

Ausführung	Kabellänge m	€/VE
4-fach	1,8	TP 0116 39,20
6-fach	3	ZB 0026 40,40
10-fach	3	ZB 0027 48,40

**2 Dokumententräger, magnetisch**



Für DIN A4 Hochformate. Informationen direkt am Arbeitsplatz, Aufnahme von bis zu 5 Tafeln

Befestigung an allen Stahl-Oberflächen wie Aufbauportale, Regale, Lochplatten etc. Inkl. 5 schwarzen Sichttafeln und Reiter.

ZB 4792 € 47,-

**DIN A4-Tafeln extra**  
Verpackungseinheit 5 Stück, Farbe schwarz  
ZB 4793 € 26,-

Weitere Informationen im WEB [www.krieg-online.de](http://www.krieg-online.de)

🔍 Packplan

**5 Aluminium-Steckdosenleiste**

Stabiles Gehäuse aus Aluminium mit unempfindlicher, matt eloxierter Oberfläche. Schutzkontakt-Steckdosen in **schräger Anordnung, auch für Winkelstecker geeignet.**

Sicherheitsschalter grün beleuchtet. Kabelaufnahme, **Aufhängeöse und Wandmontageöffnungen.**

Verpackungseinheit = 2 Leisten



Ausführung	Kabellänge m	€/VE
6-fach	3	ZB 0080 51,80
2x 6-fach	3	ZB 0090 77,-



**6 Schräglage**

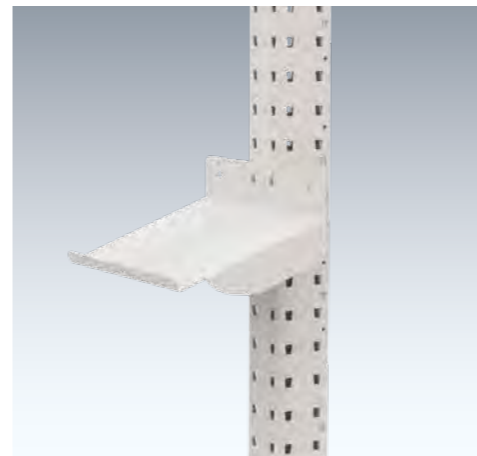

- Zur frontalen (Tischtiefe 500-800 mm) und seitlichen Steckbefestigung an Stahl-Aufbauportale und Lochplatten. Ideal als Kleinteilablage geeignet.
- Neigung von 20 Grad, für erhöhte Zugriffssicherheit
- Vorderseitige Aufkantung von 20 mm
- Tragkraft 15 kg
- Hochwertige Pulverbeschichtung, preisgleich in 10 Farben erhältlich.

Nutbreite x Nuttiefe mm = 250 x 185
AZK1331 € 35,90

**9 Etikettenspender**

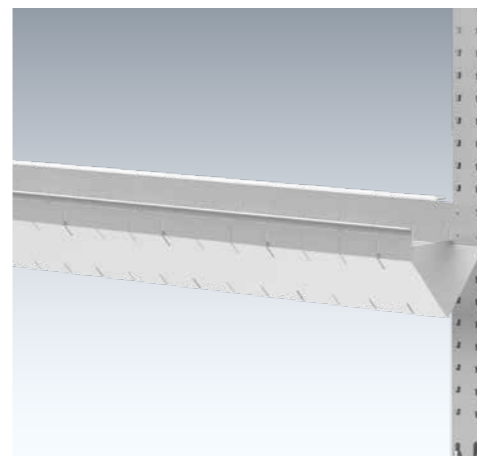

Etikettenspender für die Anbringung an das Aufbauportal. Für mehrere Etiketten gleichzeitig. V-Förmig mit einer Breite von 225 mm und Tiefe 160 mm. Max. Rollen-Ø 200 mm. Die Länge der Rollen kann durch die einsteckbaren Trennstege variiert werden.

Tischlänge mm	1000	1250	1500	1750	2000
Anzahl Trennbleche	4	6	6	8	8
PAK1046	PAK1047	PAK1048	PAK1049	PAK1050	
€ 185,-	€ 197,-	€ 208,-	€ 218,-	€ 229,-	

Trennbleche einzeln für Etikettenspender PAK1051 € 5,-

**7 Ablagebox**

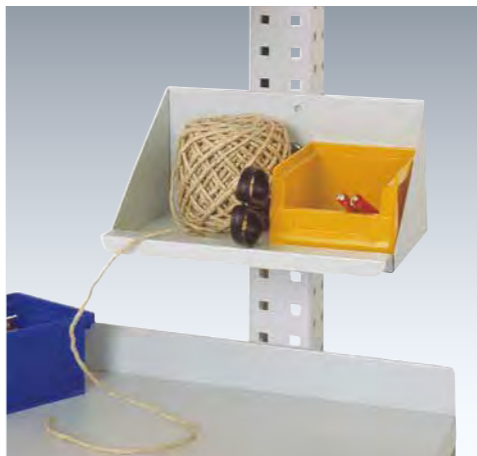

- Für Kleinteile, Zettel oder 2 Sichtlagerkästen Größe 2
- Befestigung an Aufbauportale. Aus Stahlblech, vorne aufgekantet, pulverbeschichtet.

PAK1007 € 52,-

**8 Etiketten-Abroller**



- Versandkennzeichnung direkt am Arbeitsplatz
- Steckbar am Stahl-Aufbauportal
- Automatische Trennung von Etikett und Träger
- Andere Breiten auf Anfrage
- Rollendurchmesser bis 175 mm
- Aus Stahlblech, lichtgrau RAL 7035
- H x B x T = 202 x 133 x 234 mm

PAK1008 € 125,-

**10 Halter für Kleinteileköcher**



- Steckmontage für eine schnelle und flexible Befestigung an Stahl-Aufbauportalen, Seitenblenden, Tischgestell oder Lochplatten.
- Geeignet für Kleinteileköcher, Dosen oder Flaschen.
- Innenring-Ø 100 mm
- Aus pulverbeschichtetem Stahlblech in lichtgrau RAL 7035

PAK1009 € 24,-

**11 Köcher für Kleinteile**

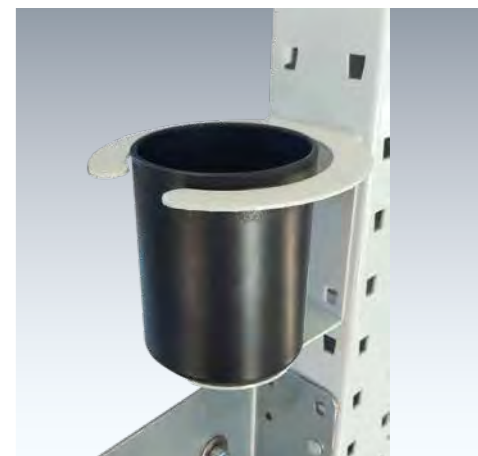

- Kunststoff Kleinteileköcher
- Mattglänzende Optik
- Ø 80 mm
- Höhe 100 mm
- Farbe schwarz

PAK1010 € 9,-

Seite Step

<b>Zubehör am Packtisch</b>	
Auszugsboden	136
Dokumententräger	136
Kabelhalter	136
Steckdosenleiste	136
Schräglage	137
Ablagebox	137
Etikettenhalter/-Spender	137
Kleinteile Köcher	137
Schnittfeste Unterlage	138
Halter für Paketbandabroller	138
Halter für Wertstoffeimer	138
Müllsackhalter	138
Lochplatten	138
Papier- und Folienabroller	139
Untertisch-Magazin	139
Kartonagenmagazin	140
Kartonagen-Transportwagen	141

6

**1 Schnittfeste Unterlage**



Schnittfeste Unterlage beidseitig verwendbar. Langlebig durch die 5-lagige Bauweise. Bietet Schutz für Arbeitsoberflächen, Klingen bleiben länger scharf. Die Oberfläche ist selbsteilend, d.h. nach kurzer Zeit verschließen sich Ritze von alleine.

B x T x H mm = 900 x 600 x 5
PAK1012 € 40,-

**2 Elastikpuffer**



Elastikpuffer für schnittfeste Unterlage. Nutzbar als Antirutschfüße für die schnittfeste Unterlage. PU-Elastomer-Scheiben mit stark haftendem Acrylatkleber Farbe transparent. VE = 20 Stück

PAK1013 €VE 8,-



**7 Packpapier- und Folienabroller**



- Befestigung an Ablage-Konsole.
- Aus Alu-Profil. Seitenteile anthrazit.
- Abreißleiste mit glattem Messer für Packpapier.

Für Rollenbreite bis mm	500	750	1000
Für RollenØ bis mm	250	250	250
Kern Ø mm	18	18	18
Gesamt Breite mm	575	825	1075
€	AS 1241 79,-	AS 1242 93,-	AS 1243 101,-
Gezahntes Messer für Folien extra	VP 4004 69,-	VP 4005 50,-	VP 4006 57,-

**8 Rollen-Achssatz für Untertisch-Montage**

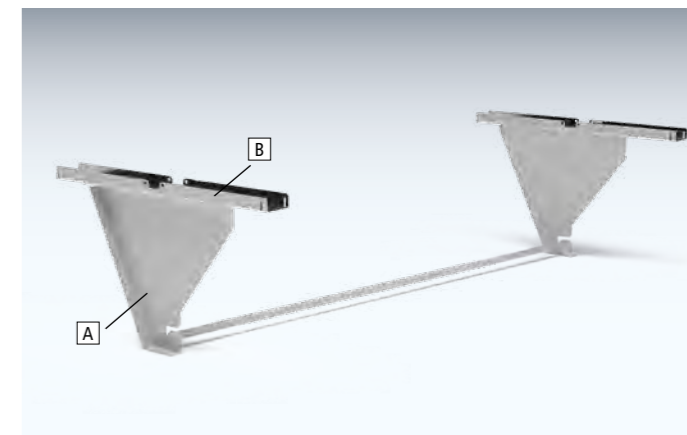

- Rollen-Achssatz zur Montage unter dem Tisch
- Für Ergo K und Ergo E auf Anfrage
- Seitenteile hochwertig pulverbeschichtet und in 10 Farben preisgleich erhältlich (passend zum Tischgestell).

Für Tischbreite mm	1500	1750	2000
Für Rollenbreite bis mm	1000	1250	1500
Für RollenØ bis mm	700	700	700
Tragkraft Kg	120	120	120
A Rollen-Achssatz	PAK1017 242,-	PAK1018 272,-	PAK1019 290,-
B Zusatz Anbauschiene			
Für Tischtiefe mm	700 PAK2150 47,-	800 PAK2175 49,-	900 PAK2200 53,-

Betrieb

**3 Halter für Paketbandabroller**

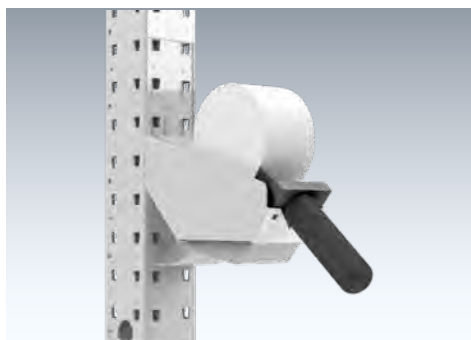

Für einen schnellen und einfachen Zugriff auf Ihren Paketbandabroller. Einfache Montage an den Aufbauportalen oder Lochplatten. Ergonomisch greifbar.

PAK1014 € 65,-

**4 Halter für Wertstoffeimer**



Halter für Wertstoffeimer zur Befestigung an der Seitenblende. Halterung aus Stahlblech. Hochwertige Pulverbeschichtung, in 10 Farben preisgleich erhältlich. Passend für Wertstoffeimer TP0654 (60l, HxBxT 580 x 320 x 460 mm)

PAK1015 € 95,-

**5 Müllsackhalter**



Müllsackhalter für Lochplatte, Raster 38 mm. Durchmesser 250 mm, mit Klemmband und Deckel. Kunststoffbeschichtet in Alufarbe.

PAK1016 € 130,-

**9 Untertisch-Magazin, fahrbar**



- Ohne und mit verschiebbaren Stahlbügeln anthrazit.
- Melamin lichtgrau 19 mm stark. Vollflächig zur optimalen Raumausnutzung.
- Mit 4 feststellbaren Lenkrollen 75 mm. Flächen-Tragkraft 75 kg.

Für Tischbreite mm	1500	1750	2000
Breite mm	875	1125	1375
Tiefe mm	500	500	500
ohne Bügel Höhe 160 mm	ASK1161 204,-	ASK1162 240,-	ASK1163 269,-
mit Bügel groß/klein	3/2	3/3	4/3
Höhe 560/410 mm	ASK1181 272,-	ASK1182 314,-	ASK1183 359,-
€			
Stahlbügel extra, VE 6 = Stück	B x T x H mm (klein) 6 x 500 x 250 ASK1197 € 101,-	B x T x H mm (groß) 6 x 500 x 400 ASK1199 € 110,-	

**10 Zwischenboden**

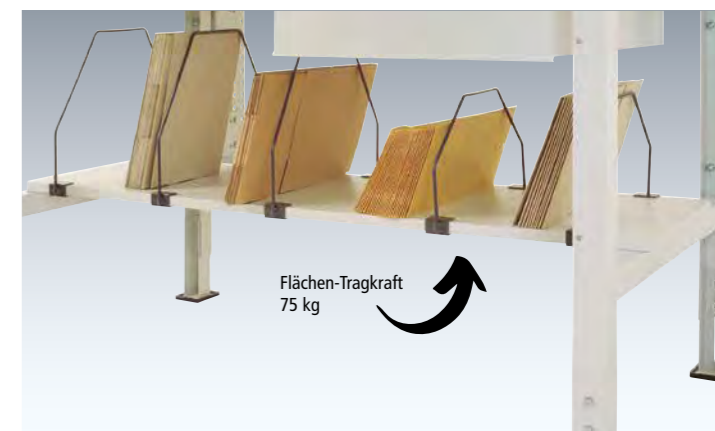

- Ohne und mit verschiebbaren Stahlbügeln anthrazit
- Melamin lichtgrau 19 mm stark.
- Voll-Boden zur optimalen Raumausnutzung.

Einsatz mit Seitenblenden auf Anfrage

Für Tischbreite mm	1500	1750	2000
Tiefe mm	500	500	500
ohne Bügel Höhe 160 mm	ZBK3677 273,-	ZBK3679 157,-	ZBK3681 183,-
€			
mit Bügel groß/klein	3/2	3/3	4/3
Höhe 560/410 mm	PA 2093 211,-	PA 2094 249,-	PA 2095 275,-
€			
Stahlbügel extra, VE 6 = Stück	B x T x H mm (klein) 6 x 500 x 250 ASK1197 € 101,-	B x T x H mm (groß) 6 x 500 x 400 ASK1199 € 110,-	

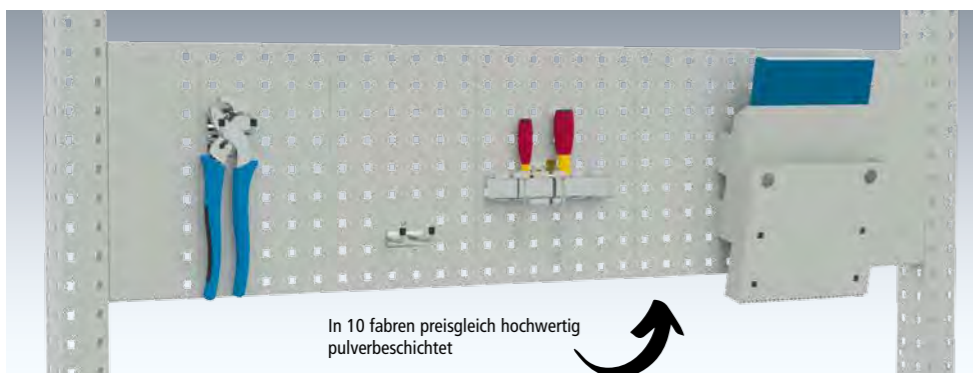

In 10 Farben preisgleich hochwertig pulverbeschichtet

**6 Lochplatten**

Lochplatte zur Befestigung von Werkzeughaltern und Ablagen Sickenversteifung für hohe Stabilität, Tragkraft 60 kg Innenseitige Befestigung zur Nutzung der Portal-Vorderseite für weitere Anbaubehöre. Raster 38 mm, Höhe 342 mm.

Nutzhöhe 300 mm	Für Tischbreite mm	€
750	AZK1360	80,-
1000	AZK1361	87,-
1250	AZK1362	106,-
1500	AZK1363	114,-
1750	AZK1364	146,-
2000	AZK1365	155,-

<b>Zubehör am Packtisch</b>	
Auszugsboden	136
Dokumententräger	136
Kabelhalter	136
Steckdosenleiste	136
Schräglage	137
Ablagebox	137
Etikettenhalter/-Spender	137
Kleinteile Köcher	137
Schnittfeste Unterlage	138
Halter für Paketbandabroller	138
Müllsackhalter	138
Halter für Wertstoffeimer	138
Lochplatten	138
Papier- und Folienabroller	139
Untertisch-Magazin	139
Kartonagenmagazin	140
Kartonagen-Transportwagen	141

## 1 Ablage mit fixierten Stahlbügeln

- Befestigung an Aufbauportalen
- Melamin lichtgrau 19 mm stark.
- Flächen-Tragkraft 75 kg

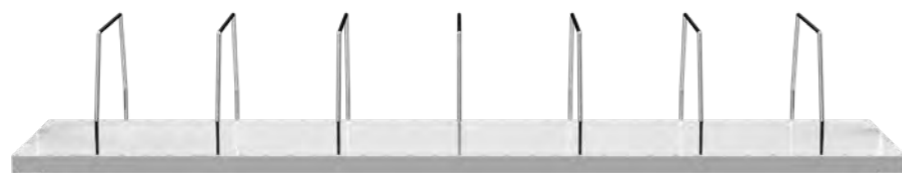

Tischbreite mm	1250	1500	1750	2000
Lichte Breite mm	1150	1350	1600	1850
Tiefe mm	375	525	375	525
Ohne Bügel Höhe 20 mm	PAK1237	PAK1257	PAK1537	PAK1557
€	185,-	197,-	203,-	214,-
Mit Bügel groß / klein	3/3	3/3	3/3	3/3
Höhe 400/230 mm	PAK1235	PAK1250	PAK1535	PAK1550
€	193,-	207,-	208,-	218,-

  

Stahlbügel für festen Anbau extra, VE= 6 Stück		Groß	
Klein	B x T x H mm	B x T x H mm	€
6 x 375 x 230	PAK1042	6 x 375 x 400	PAK1044
€	97,-	€	101,-
6 x 525 x 230	PAK1043	6 x 525 x 400	PAK1045
€	103,-	€	110,-

## 2 Ablage

Ohne und mit verschiebbaren Stahlbügeln, anthrazit.

- Befestigung an Aufbauportalen
- Melamin lichtgrau 19 mm stark.
- Flächen-Tragkraft 75 kg

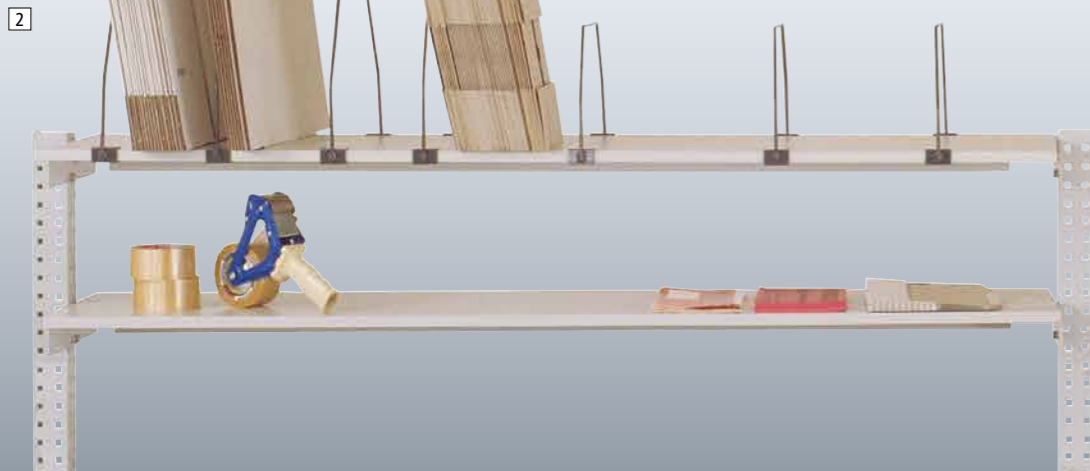

Für Tischbreite mm	1500	1750	2000
Lichte Breite mm	1125	1375	1650
Tiefe mm	350	500	350
Ohne Bügel	PAK1030	PAK1031	PAK1032
Höhe 20 mm	€	153,-	166,-
mit Bügel groß/klein	3/2	3/2	3/3
Höhe 420/270 mm	PAK1036	PAK1037	PAK1038
€	219,-	238,-	251,-

Stahlbügel extra VE= 6 Stück		Groß	
Klein	B x T x H mm	B x T x H mm	€
6 x 350 x 250	ASK1196	6 x 350 x 400	ASK1198
€	97,-	€	103,-
6 x 500 x 250	ASK1197	6 x 500 x 400	ASK1199
€	101,-	€	110,-



Weitere Informationen im WEB  
[www.krieg-online.de](http://www.krieg-online.de)

Suchen Sie Packplan

ab

517,-



## 3 Kartonagen-Transportwagen VARIMOBIL

- Grundrahmen aus Stahl pulverbeschichtet, in 10 Farben preisgleich erhältlich.
- Inkl. Schiebebügel, 2 Lenkrollen mit Feststeller und 2 Bockrollen.
- Einlegeböden im 50 mm Raster höhenstellbar, Melamin lichtgrau mit je 2 Stahlbügeln klein und groß, anthrazit, verschiebbar. Flächen-Tragkraft 30 kg.
- Tragkraft 250 kg



Gesamthöhe mm	1250	1650
Ladefläche L x B mm	1000x500	1000x500
Etagenhöhe mm	450	450
Ladeflächen	2	3
€	ASK1401	ASK1402
	517,-	621,-
Zusatzboden ohne Bügel	ASK1400	
€	52,10	
Stahlbügel extra		
klein, BxTxHmm 6 x 500 x 250	ASK1197	
VE= 6 Stück	101,-	
groß, BxTxHmm 6 x 500 x 400	ASK1199	
VE= 6 Stück	110,-	

# WIR SIND HERSTELLER

PROFITIEREN SIE VON UNSEREM FACHWISSEN

- + MEHR PRODUKTAUSWAHL
- + MADE IN GERMANY
- + 10 JAHRE HERSTELLER-GARANTIE
- + INDIVIDUELLE SONDERANFERTIGUNGEN

# SPRECHEN SIE UNS AN!

Kompetente Beratung vor Ort

## +49 (0) 7033 - 909 46 81

INNOVATIONSPREIS  
ERGONOMIE 2021

ergonomie  
coach  
Zertifiziert nach IGR e.V.

NEU

NEU

	Tischelemente	Seite 118	Step 1
	Unterbauten	Seite 129	Step 2
	Aufbauportale	Seite 134	Step 3
	Arbeitsplatzbeleuchtung	Seite 134	Step 4
	Informationsbereitstellung	Seite 134	Step 5
	Zubehör am Packtisch	Seite 136	Step 6
<b>Schneidsysteme</b>			<b>7</b>
	Untertisch Abrolleinheit	Seite 142	
	Schneidergerät Tischmontage	Seite 142	
	Schneidständer	Seite 143	
	Senkrecht Schneidständer	Seite 143	
	Wand-Schneidständer	Seite 143	
	Verpackungssysteme	Seite 144	Step 8
	Material-/ Pakettransport	Seite 147	Step 9



**Schnittstärke 6 mm**  
Standardmäßig für Papier und Folie  
Abrolleinheit mit 4 feststellbaren  
Lenkrollen. Traglast 150 kg



**4 Schneidständer in großer Ausführung**

für Rollen-Ø bis zu 750 mm  
Patentierter Schneideinheit mit V-förmig angelegten Messern mit einer Schnittstärke von 6 mm. Das Schneidergerät ist standardmäßig für Papier und Folie geeignet. Durch die stabile Stahlrahmen-Konstruktion erreicht sie eine Tragkraft von 150 kg. Die Abrolleinheit ist mit 4 feststellbaren Lenkrollen ausgestattet.

Schnittbreite mm	600	800	1050	1250
Rahmenbreite mm	750	750	750	750
Höhe mm	1250	1250	1250	1250
Tiefe mm	800	800	800	800
	VP 2125	VP 2126	VP 2127	VP 2128
€	739,-	799,-	825,-	839,-



**5 Doppel-Schneidständer**

für Rollen-Ø bis zu 750 mm  
Patentierter Schneideinheit mit V-förmig angelegten Messern mit einer Schnittstärke von 6 mm. Das Schneidergerät ist standardmäßig für Papier und Folie geeignet. Durch die stabile Stahlrahmen-Konstruktion erreicht sie eine Tragkraft von 100 kg. Die Abrolleinheit ist mit 4 feststellbaren Lenkrollen ausgestattet.

Schnittbreite	800	1050	1250	1600
Rahmenbreite	750	750	750	750
Höhe	1550	1550	1550	1550
Tiefe	800	800	800	800
	VP 2129	VP 2130	VP 2131	VP 2132
€	1390,-	1510,-	1590,-	1620,-

**1 Untertisch Abrolleinheit mit Schneidergerät**

für Rollen-Ø bis zu 750 mm  
Patentierter Schneideinheit mit V-förmig angelegten Messern mit einer Schnittstärke von 6 mm. Das Schneidergerät ist standardmäßig für Papier und Folie geeignet. Durch die stabile Stahlrahmen-Konstruktion erreicht sie eine Tragkraft von 150 kg. Die Abrolleinheit ist mit 4 feststellbaren Lenkrollen ausgestattet.

Schnittbreite mm	600	800	1050	1250
Rahmenbreite mm	750	750	750	750
Höhe mm	780	780	780	780
Tiefe mm	800	800	800	800
	VP 2109	VP 2110	VP 2111	VP 2112
€	849,-	899,-	939,-	989,-

**2 Schneidständer in kleiner Ausführung**

für Rollen-Ø bis zu 750 mm  
Patentierter Schneideinheit mit V-förmig angelegten Messern mit einer Schnittstärke von 6 mm. Das Schneidergerät ist standardmäßig für Papier und Folie geeignet. Durch die stabile Stahlrahmen-Konstruktion erreicht sie eine Tragkraft von 100 kg.

Schnittbreite mm	600	800	1050	1250
Rahmenbreite mm	750	750	750	750
Höhe mm	1050	1050	1050	1050
Tiefe mm	800	800	800	800
	VP 2121	VP 2122	VP 2123	VP 2124
€	715,-	779,-	799,-	820,-

**3 Anbau-Schneidergerät**

zur Montage auf dem hinteren Tischplattenbereich. Adapter für die Befestigung an Tischplatten, bis zu einer Stärke von 70 mm.  
Patentierter Schneideinheit mit V-förmig angelegten Messern mit einer Schnittstärke von 6 mm. Das Schneidergerät ist standardmäßig für Papier und Folie geeignet.



Schnittbreite	800	1050	1250	1600
Gesamtbreite	1100	1350	1550	1900
	VP 2105	VP 2106	VP 2107	VP 2108
€	699,-	738,-	765,-	860,-

**6 Senkrecht-Schneidständer**

für Rollen-Ø bis zu 750 mm  
Patentierter Schneideinheit mit V-förmig angelegten Messern mit einer Schnittstärke von 6 mm. Das Schneidergerät ist standardmäßig für Papier und Folie geeignet. Der Schneidständer erreicht eine Tragkraft von 150 kg. Die Abrolleinheit ist mit 2 Kunststoffrollen ausgestattet.

Schnittbreite max.	1250 mm
Höhe mm	780
Tiefe mm	800
VP 2115	€ 1014,-

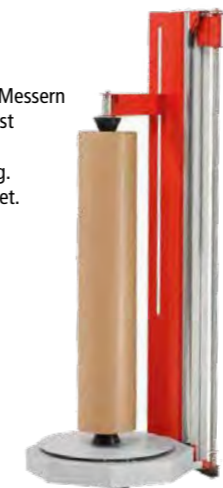

**7 Wand-Schneidergerät**

für Rollen-Ø bis zu 750 mm  
Patentierter Schneideinheit mit V-förmig angelegten Messern mit einer Schnittstärke von 6 mm. Das Schneidergerät ist standardmäßig für Papier und Folie geeignet. Durch die stabile Stahlrahmen-Konstruktion erreicht sie eine Tragkraft von 100 kg.

Schnittbreite	1250	1600
	VP 2119	VP 2120
€	1125,-	1160,-





	Seite	Step
	118	1
	129	2
	134	3
	134	4
	134	5
	136	6
	142	7
<b>Verpackungssysteme</b>		<b>8</b>
	144	
	145	
	145	
	145	
	147	9



1 - 2 Papierfüllmaschinen

Optimaler Schutz für den Versand. Hervorragend zur Hohlraumfüllung mit Papier geeignet. Umweltfreundliches Polstern und Schutz beim Versand Ihrer empfindlichen Waren. Füllmaterial aus 100% Papier.

Modell	1 PA200	2 PA400
Produktionsgeschwindigkeit	85 m/min	85 m/min
Spannung	200-230 V	200-230 V
Maße (B x T x H) mm	910 x 910 x 1620	910 x 910 x 1620
Gewicht	19 kg	25 kg
	VP 2201	VP 2202
€	902,-	1491,-

Zubehör für Nr. 1 + 2

3 Füllmaterial

Stellen Sie Ihr eigenes Füllmaterial aus Papier her. Dieses Material ist passend für die Papierpolster-Maschinen PA2000 und PA4000. Perfekt für das Befüllen von Kartons. Farbe natur.

Grammatur	50 g/m <sup>2</sup>	70 g/m <sup>2</sup>
Maße	381 mm x 500 Lfm	381 mm x 350 Lfm
	VP 2206	VP 2207
€	29,-	29,-

4 Flächenkantenschutz

Kantenschutz aus mehrlagig gepresstem Kraftpapier, 100% recyclebar.



Größe mm	Länge mm	St./VE	€/VE
35 x 35 x 3	100	1000	VP 8098 64,-
35 x 35 x 3	700	100	VP 8099 52,-
60 x 60 x 3	1100	100	VP 8100 108,-
60 x 60 x 3	2200	100	VP 8101 184,-

5 Kantenschützer aus Kunststoff

Für Stahl- und Kunststoffbänder in 2 Ausführungen: ohne Dorn zum Unterlegen der Bänder und mit Dorn zum selbsthaltenden Anbringen an Wellpappkartons.



Für Bandbreite bis	Dorn	St./VE	€/VE
20 mm	ohne	2000	VP 8103 62,-
20 mm	mit	2000	VP 8104 62,-
25 mm	ohne	2000	VP 8105 97,-
25 mm	mit	2000	VP 8106 97,-
32 mm	ohne	1000	VP 8107 81,-
70 mm	ohne	800	VP 8108 145,-

6 Nass-Klebeband Maschine NK4000

Durch die unmittelbare Befeuchtung des Klebers vor der Anbringung auf einen Karton, entsteht eine maximale Klebkraft. Das Nass-Klebeband verbindet sich perfekt mit der Kartonage und macht ein erneutes Öffnen unmöglich. Ausgestattet mit vielen Funktionen und einem hochwertigen Gehäuse. Die Maschine eignet sich für normales und verstärktes Nassklebeband mit bis zu 70 mm Breite. Die Automatikfunktion ermöglicht es eine bestimmte Länge einzugeben und diese als automatische Nachproduktion einzustellen.



Zubehör für Nr. 6 Nass-Klebeband

Auf einer Seite ist das Band mit einem PK6 Kleber beschichtet. Der Kleber klebt sehr gut auf fast allen Verpackungsmaterialien, sogar auf Recycling-Kartonagen. Für eine erhöhte Reißfestigkeit wird das Klebeband mit Gewebe verstärkt.

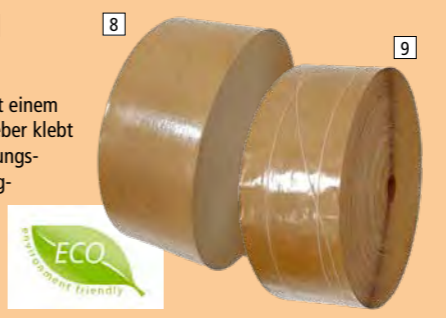

Grammatur	8 60 g/m <sup>2</sup>	9 60 g/m <sup>2</sup> verstärkt
Maße	70 mm x 200 Lfm	70 mm x 200 Lfm
Inhalt	12 Rollen	12 Rollen
	VP 2210	VP 2211
€	61,-	74,-

7 Polstermaschine PA5000

Papier eignet sich am besten für ein umweltfreundliches Polstern empfindlicher Waren. Stellen Sie ganz einfach Ihr eigenes Polstermaterial her. Die Maschine verfügt über ein einfaches Menü und ist somit unkompliziert in der Anwendung. Es können einzelne oder eine bestimmte Menge an Polstern, je nach Bedarf produziert werden. Die Polsterlänge ist dabei variabel.



Produktionsgeschwindigkeit	30 m/min
Spannung	200-230 V
Maße B x T x H mm	500 x 750 x 1620
Gewicht	78 kg
	VP 2204
€	3537,-

Zubehör für Nr. 7

10 Papier-Polstermaterial

Stellen Sie Ihr eigenes Schutzmaterial aus Papier her. Dieses Material ist passend für die Papierpolster-Maschine PA5000. Perfekt zum Schutz Ihrer Ware. Farbe natur.

Grammatur	70 g/m <sup>2</sup>	120 g/m <sup>2</sup>
Maße	700 mm x 350 Lfm	700 mm x 170 Lfm
	VP 2208	VP 2209
€	98,-	90,-

11 Wellpappen

Optimaler Schutz von Glas, Porzellan, Keramik, Möbeln, Bildern und allen empfindlichen Oberflächen. Grobwellige, umweltfreundliche Pappe. VE = 1 Rolle



12 Luftpolsterfolie

Der sichere Transport für empfindliche Güter. Transparent, auf Rollen à 100 m, 75 µ stark.

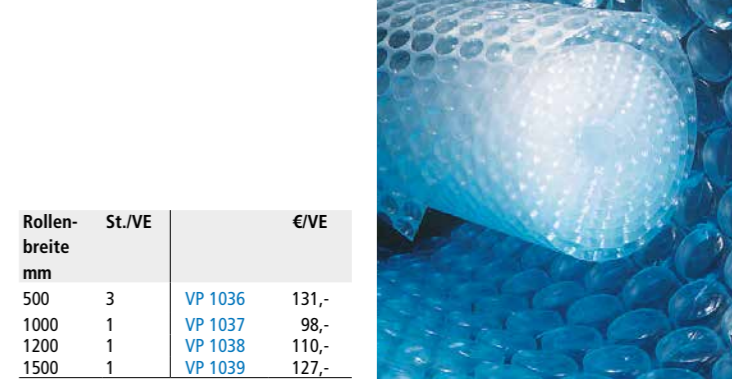

Icon	Produktname	Art-Nr.	Step
	Tischelemente	118	1
	Unterbauten	129	2
	Aufbauportale	134	3
	Arbeitsplatzbeleuchtung	134	4
	Informationsbereitstellung	134	5
	Zubehör am Packtisch	136	6
	Schneidsysteme	142	7
	Verpackungssysteme	144	8
	<b>Material-/ Pakettransport</b>		<b>9</b>
	Rollenbahn	147	
	Rollenbahn mobil	147	



**Hersteller-Extra**

**Materialtransport mit KRIEG**  
Transportlösungen sind individuell.  
**Ihr Vorteil:** Wir als Hersteller können perfekt auf Ihre Anforderung eingehen und eine maßgeschneiderte Lösung für Sie erarbeiten.  
Darauf können Sie sich verlassen  
**+49 (0)7033 - 909 46 81**

**Materialtransport mit KRIEG**  
Materialtransport von und zu Einzelarbeitsplätzen, Fließ- und Reihenfertigung sowie U-Linien oder One-piece-flow Fertigung - zögern Sie nicht uns zu kontaktieren. Unsere Fachberater sind für Sie da!  
Wir unterstützen Sie gerne bei Fragen des Materialtransports - von der klassischen und vielseitigen Transportwagenlösung bis zur integrierten Rollen- oder Röllchenbahn.  
**Telefon: +49 (0)7033 - 909 46 81**

**NEU**

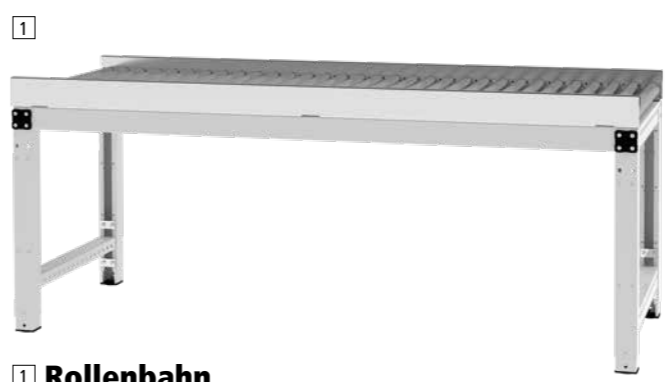

- 1 Rollenbahn**
- Stabiler Stahlprofilrahmen, C-Profil 66 x 47 mm und stufenlos höhenverstellbar, mit verzinkten Rollen Ø 50 mm
  - Mit beidseitiger Seitenführung

Bahnlänge	mm	1500	1750	2000
Bahnbreite	mm	700	700	700
Gesamtbreite	mm	790	790	790
Höhenverstellung	mm	758-1166	758-1166	758-1166
€		PAK1580 719,-	PAK1780 901,-	PAK2080 988,-



- 3 Rollenbahn mit integriertem Wiegebereich**
- Stabiler Stahlprofilrahmen, C-Profil 66 x 47 mm und stufenlos höhenverstellbar, mit verzinkten Rollen Ø 50 mm
  - Mit beidseitiger Seitenführung
  - Wiegebereich 600 x 610 mm
  - Waage nicht mit enthalten. Die passenden Waagen finden Sie auf Seite 243

Bahnlänge	mm	1500	1750	2000
Bahnbreite	mm	700	700	700
Gesamtbreite	mm	790	790	790
Höhenverstellung	mm	758-1166	758-1166	758-1166
€		PAK1582 777,-	PAK1782 985,-	PAK2082 1074,-

- 5 Arbeitsfläche**
- Eine zusätzliche Arbeitsfläche kann schnell und ohne großen Aufwand an die Rollenbahnen angebaut werden.
  - Tiefe 310 mm
  - Anbautisch auf der Höhe der Rollenbahn

Tischbreite	mm	1500	1750	2000
€		PAK1590 229,-	PAK1790 242,-	PAK2090 273,-

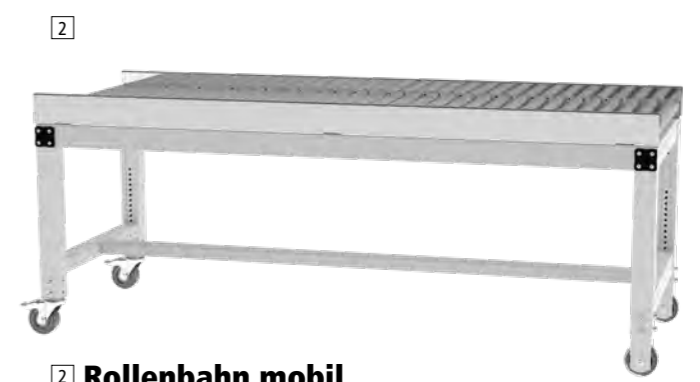

- 2 Rollenbahn mobil**
- Stabiler Stahlprofilrahmen, C-Profil 66 x 47 mm und stufenlos höhenverstellbar, mit verzinkten Rollen Ø 50 mm
  - Mit beidseitiger Seitenführung
  - mit 2 Laufrollen und 2 Lenkrollen mit Feststeller

Bahnlänge	mm	1500	1750	2000
Bahnbreite	mm	700	700	700
Gesamtbreite	mm	790	790	790
Höhenverstellung	mm	758-1166	758-1166	758-1166
€		PAK1581 1285,-	PAK1781 1429,-	PAK2081 1509,-



- 4 Rollenbahn mit integriertem Wiegebereich mobil**
- Stabiler Stahlprofilrahmen, C-Profil 66 x 47 mm und stufenlos höhenverstellbar, mit verzinkten Rollen Ø 50 mm
  - Mit beidseitiger Seitenführung
  - Mit 2 Laufrollen und 2 Lenkrollen mit Feststeller
  - Wiegebereich 600 x 610 mm
  - Waage nicht mit enthalten. Die passenden Waagen finden Sie auf Seite 243

Bahnlänge	mm	1500	1750	2000
Bahnbreite	mm	700	700	700
Gesamtbreite	mm	790	790	790
Höhenverstellung	mm	758-1166	758-1166	758-1166
€		PAK1583 1456,-	PAK1783 1618,-	PAK2083 1701,-



Schnell und ohne großen Aufwand können unsere Rollenbahntische auch mit unseren Aufbauportalen bestückt werden. hier haben Sie die zusätzliche Möglichkeit Ihren Arbeitsbereich zu optimieren!  
**Aufbauportale finden Sie auf Seite 134**

# Kleben

Flexibel und zeitsparend

## 1 - 2 Handabroller



### 1 Handabroller-Set

Für das schnelle und einfache Verpacken geeignet für PVC, PP, Papier, Filament Packbänder bis 50 mm Breite.

Set bestehend aus:  
1 Handabroller, 36 Rollen geräuscharmer PP-Bänder in Braun.

TP 1148 € 65,-

**Mehr Artikel im WEB!**

[www.krieg-online.de](http://www.krieg-online.de)

10010

Suche

Bitte Code in das Suchfeld eintragen

## 3 Selbstklebebänder

Filamentband aus Polypropylen transparent mit Glasfaserverstärkung. Extrem hohe Klebkraft durch Hotmelt-Kleber. Hohe Reiß- und Dehnfestigkeit. Gesamtstärke ca. 120 µ.

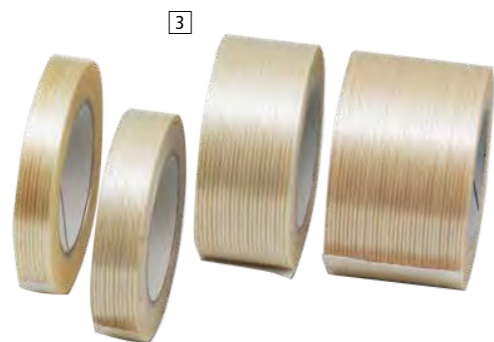

Bandbreite mm	19	25	50	75
Bandlänge mm	50	50	50	50
Kern Ø	76	76	76	76
VE Rollen	48	36	18	12
transparent	VP 1160	VP 1161	VP 1162	VP 1163
€	111,-	111,-	111,-	111,-



## 2 Handabroller in verschiedenen Ausführungen

### A Ganzmetallausführung

Nutzbreite bis 25 mm. Für Standardrollen bis 120 mm Ø.

B wie A – jedoch mit Nutzbreite bis 50 mm.

### C Metall-Kunststoff-Konstruktion

mit Bandablaufbremse und doppelseitigem Messer. Nutzbreite bis 50 mm.

### D robuste Metall-Kunststoff-Konstruktion

mit Bandablaufbremse für den Dauereinsatz. Nutzbreite bis 50 mm.

E wie D – jedoch mit Nutzbreite bis 75 mm.

Modell	A	B	C	D	E
Nutzbreite max.	25	50	50	50	75
	TP 0742	TP 0743	VP 1228	VP 1229	TP 0744
€	21,-	24,-	21,-	26,-	37,-

## 4 Farbige Selbstklebebänder

### 2 Ausführungen zur Auswahl

#### A Polypropylen-Packbänder

Leises Abrollen, hohe Klebkraft temperaturbeständig.

Breite 50 mm, Länge 66 m.

VE = 36 Rollen.

#### B Gewebepackbänder

mit extremer Haftkraft und Reißfestigkeit für schwierige Untergründe. Temperaturbeständig.

Breite 50 mm, Länge 50 m, Gesamtstärke 165 µ.

VE = 18 Rollen.



Farbe	PP	Gewebe
gelb	VP 1213	VP 1219
grün	VP 1214	VP 1220
rot	VP 1215	VP 1221
blau	VP 1216	VP 1222
weiß	VP 1217	VP 1223
schwarz	VP 1218	VP 1224
silber	-	VP 1225
€	89,-	120,-

# Kleben und Schneiden

Für rationelles Verpacken

NEU

5



## 6 Tischabroller für Selbstklebebänder

### Abroller in stabiler Metallausführung

Nutzbreite 50 mm. Starkes Messer auch für Filamentbänder geeignet. Mit praktischer Saugnapfbefestigung.

Bandbreite 50mm VP 1149 € 32,-

## 8 Haftetikettenspender

### Tisch- und Handgeräte

#### A Spender fürs Büro

Außen- und innengewickelte Rollen, Nutzbreite 75 mm, max. Rollenaußendurchmesser 110 mm.

#### B Standard-Ausführung

Für innengewickelte Rollen, max. Rollenaußendurchmesser 170 mm.

#### C Standfester Spender

Für außen- und innengewickelte Rollen, max. Rollenaußendurchmesser: 240 mm bei Innenwicklung, 170 mm bei Außenwicklung.

#### D Spender für Wand- und Tischmontage

Für außen- und innengewickelte Rollen. Nutzbreite 150 mm, max. Rollendurchmesser: 170 mm.

#### E Handspendegeräte

Rollendurchmesser außen max. 100 mm, innen min. 20 mm.

Modell	A	B	C					D	E					
Nutzbreite mm	110	65	90	120	180	300	80	120	180	250	150	20-30	25-60	55-100
	VP 1231	VP 1232	VP 1233	VP 1234	VP 1235	VP 1236	VP 1237	VP 1238	VP 1239	VP 1240	VP 1241	VP 1242	VP 1243	VP 1244
€	62,-	79,-	83,-	96,-	122,-	160,-	120,-	144,-	159,-	179,-	120,-	164,-	167,-	188,-

## 5 Cuttermesser WORKFLEX

Hochwertige Verarbeitung aus robustem und hochwertigem SK5 Carbon-Werkzeugstahl, dadurch besonders langlebig. Die 18 mm Klinge sorgt für einen präzisen Schnitt. Sie ist aus Metall gefertigt und endlos scharf. Vollständig verbrauchte Klingen lassen sich dank der abnehmbaren Endkappe bequem entfernen und durch Ersatzklingen austauschen.

- Inkl. extrem scharfer Klinge
- Spitzer Schneidewinkel für präzise Schnitte
- Gleitet einfach und leicht
- Ergonomischer Griff für einfache und flexible Bedienung
- Rutschfest: liegt sicher in der Hand
- Mit automatischer Einrastfunktion

WFK0015	€	11,60
€/St. ab 2 St.		11,20
€/St. ab 5 St.		10,-
€/St. ab 10 St.		8,-



## 7 Schutzfolien-Abroller

Beste Schutz von Adressaufklebern und Bezeichnung vor Beschädigung, Schmutz, Feuchtigkeit und Spritzwasser. Stabiles Kunststoffgehäuse mit Abreißvorrichtung und Befestigungsbohrungen für Tisch oder Wand.

B x T x H = 200 x 370 x 130 mm

TP 1210 € 53,-

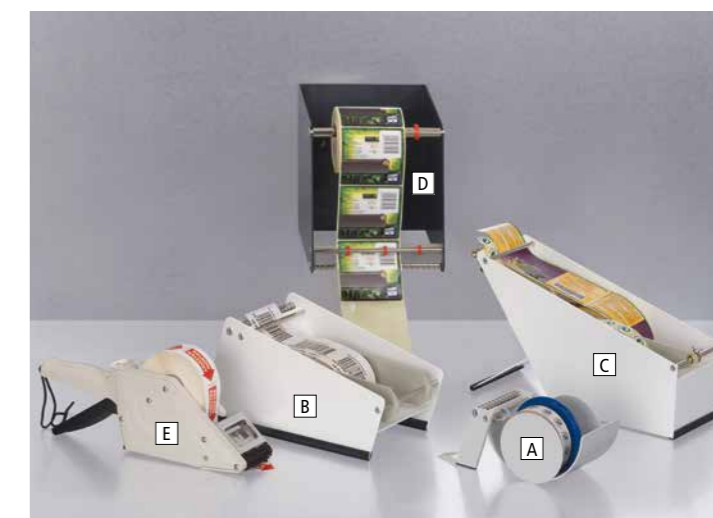

Betrieb

149

# Umreifungsbänder

Für jede Anwendung das richtige Band

Mehr Artikel im WEB!

www.krieg-online.de

10010

Suche

Bitte Code in das Suchfeld eintragen

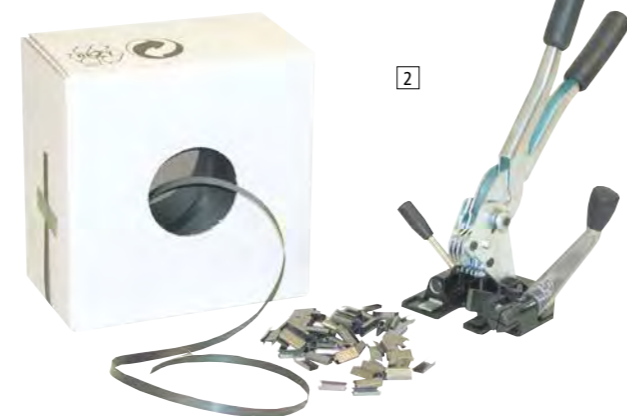

## 1 Einfaches Umreifungsset für Kunststoffbänder

Für gelegentliche Umreifungen und leichte Packstücke bestehend aus:

- 1 Universalspanner für 10-19 mm
- 1 KU-Verschlusszange 13 oder 16 mm
- 2000 Verschlusshülsen 13 x 30 mm oder 16 x 30 mm
- 1 PP-Kunststoffband im Spenderkarton mit 1000 m in 13 oder 16 mm

Bandbreite	13	€	16	€
Set komplett	VP 1105	238,-	VP 1106	259,-
Universalspanner	VP 1107	140,-	VP 1108	140,-
Verschlusszange	VP 1109	70,-	VP 1109	70,-
2000 Hülsen	VP 1110	75,-	VP 1111	68,-
1000 m Spannband	VP 1112	82,-	VP 1113	98,-

## 2 Einfaches Umreifungsset für Kunststoffbänder

Für gelegentliche bis häufige Umreifungen und leichte bis mittelschwere Packstücke, bestehend aus:

- 1 Dreihebel-Bandspanner mit Verschlussfunktion
- 2000 Verschlusshülsen 13 x 28 mm oder 16 x 28 mm
- 1 PP-Kunststoffband im Spenderkarton mit 1000 m in 13 oder 16 mm

Bandbreite	13	€	16	€
Set komplett	VP 1114	271,-	VP 1115	301,-
Dreihebel-Bandspanner	VP 1116	215,-	VP 1117	215,-
2000 Hülsen	VP 1118	59,-	VP 1119	68,-
1000 m Spannband	VP 1120	82,-	VP 1121	98,-

# Kunststoffband Umreifung

Für höchste Beanspruchung

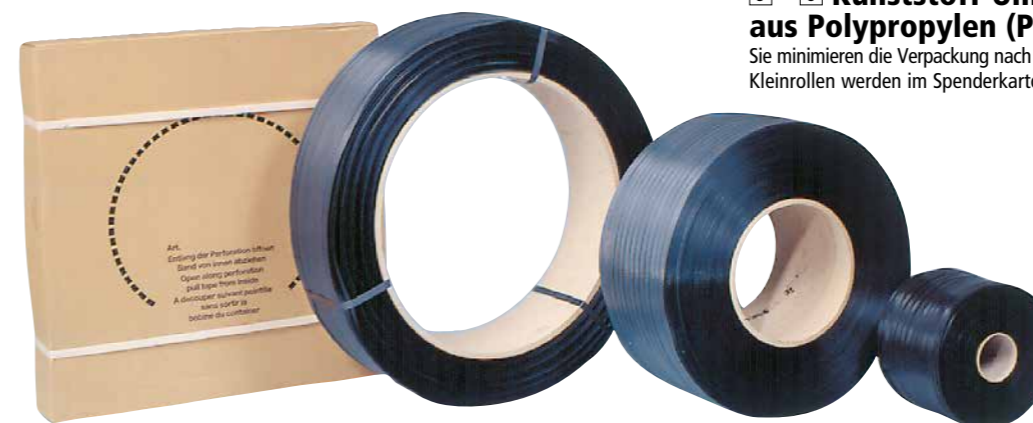

## 5 - 8 Kunststoff-Umreifungsbänder aus Polypropylen (PP)

Sie minimieren die Verpackung nach Volumen und Gewicht und sind voll recyclebar. Kleinrollen werden im Spenderkarton ausgeliefert. VE = 2 Rollen.

Mehr Artikel im WEB!

www.krieg-online.de

4

Suche

Bitte Code in das Suchfeld eintragen

Breite x Stärke mm	Bruchlast/Newton	5 Kleinrolle		€	6 Großrolle		€
		Rollenlänge m	Kern mm		Rollenlänge m	Kern mm	
13 x 0,50	1350	1000	-	VP 1085	86,-	-	-
13 x 0,60	1650	-	-	-	-	3000	406
13 x 0,63	1600	1200	-	VP 1086	119,-	-	VP 1089
13 x 0,80	3000	-	-	-	-	1500	406
15,5 x 0,58	1700	1000	-	VP 1087	98,-	2000	406
16 x 0,63	2800	700	-	VP 1088	93,-	-	-
16 x 0,80	3300	-	-	-	-	2600	406

Breite x Stärke mm	Bruchlast/Newton	7 Automatenrolle		€	8 Kurzrolle = Fadenspule		€
		Rollenlänge m	Kern mm		Rollenlänge m	Kern mm	
12 x 0,55	1330	3000	200	VP 1093	151,-	-	-
12 x 0,55	1330	2500	280	VP 1094	124,-	-	-
12 x 0,63	2000	3000	200	VP 1095	169,-	-	-
13 x 0,50	1350	-	-	-	-	700	62
13 x 0,63	1600	-	-	-	-	500	62
15 x 0,55	1800	2500	200	VP 1096	180,-	-	-
16 x 0,68	2800	-	-	-	-	500	62



## 3 Umreifungsset für Kunststoffbänder

Für häufige Umreifungen und leichte bis mittelschwere Packstücke bestehend aus:

- 1 Dreihebel-Bandspanner mit Verschlussfunktion, Mindestauflagefläche 160 mm
- 1 fahrbarem Abroller mit Bremse und Ablagekasten
- 2000 Verschlusshülsen 13 x 28 mm oder 16 x 28 mm
- 1 Rolle PP-Kunststoffband 13x0,60 mm mit 3000 m oder 16x0,60 mm mit 2000 m

Bandbreite	13	€	16	€
Set komplett	VP 1122	490,-	VP 1123	518,-
Dreihebel-Bandspanner	VP 1124	215,-	VP 1125	195,-
fahrbarer Abroller	VP 1126	249,-	VP 1127	252,-
2000 Hülsen	VP 1128	59,-	VP 1129	68,-
Spannband	VP 1130	93,-	VP 1131	95,-



## 4 Einlagiges Band/Scheibenwicklung

- Aus kaltgewalztem Kohlenstoffstahl
  - Blank, gebläut oder schwarz lackiert
  - Arrondierte/entgratete Kanten
- 1 VE = 2 Rollen

Breite x Stärke mm	Rollenlänge blank ca. m/pro VE	€	gebläut	€	schwarz	€	
12,7 x 0,50	800	VP 8076	176,-	VP 8079	176,-	VP 8082	199,-
16 x 0,50	800	VP 8077	210,-	VP 8080	221,-	VP 8083	239,-
19 x 0,50	700	VP 8078	244,-	VP 8081	256,-	VP 8084	278,-



## 9 Kunststoff-Umreifungsbänder aus Polyester (PET)

Hohe Festigkeit bei geringer Dehnung. Kern-Ø 406 mm. VE = 2 Stück

Breite x Stärke mm	Bruchlast Newton	Rollenlänge m	€
13 x 0,60	2900	2500	VP 1100 205,-
16 x 0,65	4000	2000	VP 1101 218,-
16 x 0,73	4400	1750	VP 1102 217,-



## 10 Fahrbarer Bandabroller

Für Kunststoff-Umreifungsbänder mit Kern Ø 200, 280 und 406 mm. Robuste Stahlkonstruktion mit Schnellwechsel-Spulenabdeckung Ø 406 mm. Bandführung, Bremse und Ablagefach.

VP 1020 €234,-



## 11 Fahrbarer Bandabroller

Für Kunststoff-Umreifungsbänder Vollverzinkte Ausführung, mit außenliegender Trommelbremse. Für 406er Kern.

VP 1104 €460,-



1



2

## 1 Polyester-Kraftband

mit hochwertigen verleimten Polyesterfäden  
Große Elastizität, hohe Festigkeit, jederzeit nachspannbar, wasserfest und temperaturbeständig. Kern-Ø 76 mm.  
1 VE = 2 Rollen

Ausführung	Breite mm	Rollenlänge m	Bruchlast/Newton	€
verleimt	13	1100	3750	VP 1245 172,-
verleimt	16	850	4500	VP 1246 172,-
verleimt	16	600	6000	VP 1247 184,-
verleimt	19	600	5500	VP 1248 172,-
verleimt	19	500	7250	VP 1249 168,-
gewebt	13	850	4750	VP 1250 203,-
gewebt	16	600	6000	VP 1251 203,-
gewebt	19	500	7250	VP 1252 203,-

## 2 Umreifungskit

für den gelegentlichen Bedarf bestehend aus:  
• 1 Kraftbandspanner 13-19 mm  
• Polyesterband 13 mm breit und 250 m lang oder 16 mm breit und 200 m lang  
• 100 Metallklammern 13 mm oder 80 Metallklammern 16 mm

Breite mm	13	€	16	€
Komplett Set	VP 1253	226,-	VP 1257	233,-
Kraftbandspanner	VP 1254	170,-	VP 1258	170,-
Polyesterband	VP 1255	65,-	VP 1259	65,-



3

## 3 Universelles Umreifungssystem mit tragbarem Bandabroller

Das Set besteht aus:  
• 1 Kraftbandspanner für Breite 13, 16 oder 19 mm  
• 1 Einfädelstab und 1 Bandabroller, tragbar  
• 1 Rolle Polyesterband 13, 16 oder 19 mm breit  
• 1000 Metallklammern

Breite mm	13	€	16	€	19	€
Komplett-Set	VP 1164	390,-	VP 1165	401,-	VP 1166	411,-
Kraftbandspanner	VP 1167	170,-	VP 1168	154,-	VP 1169	154,-
Bandabroller	VP 1170	79,-	VP 1171	79,-	VP 1172	79,-
Polyesterband	VP 1173	95,-	VP 1174	93,-	VP 1175	89,-
Metallklammern	VP 1176	65,-	VP 1177	76,-	VP 1178	86,-



4

## 4 Universelles Umreifungssystem mit Abrollwagen

Das Set besteht aus:  
• 1 Kraftbandspanner für Breite 13, 16 oder 19 mm  
• 1 Abrollwagen mit Ablage für Klammern und Einfädelstab  
• 1 Rolle Polyesterband 13, 16 oder 19 mm breit  
• 1000 Metallklammern

Breite mm	13	€	16	€	19	€
Komplett-Set	VP 1179	517,-	VP 1180	538,-	VP 1181	538,-
Kraftbandspanner	VP 1182	154,-	VP 1183	154,-	VP 1184	154,-
Abrollwagen	VP 1185	219,-	VP 1186	219,-	VP 1187	219,-
Polyesterband	VP 1188	95,-	VP 1189	91,-	VP 1190	99,-
Metallklammern	VP 1191	68,-	VP 1192	76,-	VP 1193	86,-



## 1 Einfaches Stretchfolien-Set

Für gelegentliches Stretchen  
• Für Folienbreiten 450–500 mm und Rollenlängen bis 500 m, Kern Ø 50 mm  
• Robuste Stahlkonstruktion rot, leicht und handlich  
• 6 Rollen Stretch-Folie transparent, 20 µ stark, 500 mm breit, 300 m lang

TP 1078 €130,-

TOP PREIS  
TP 1078  
**130,-**

1

## 3 Handstretcher

Für den professionellen Einsatz  
• Für Folienbreiten 300–500 mm und Rollenlängen bis 500 m, Kern Ø 38, 50, 76 mm  
• Äußerst solide, ergonomische Stahlkonstruktion verchromt aus Präzisionsrohren mit Spezialgewinde  
• Bruch sichere Handgriffe, kugelgelagert  
• Mittelachse ausziehbar  
• Folienspannung über Handgriff einstellbar, ca. 4,5 mm starker Bremsbelag für den Dauergebrauch  
• Stahl-Zentrierkegel mit Kugellager auf der Bremsscheibe

VP 1004 €89,-

Stretch-Folie gleich mitbestellen!



3

## 2 Handstretcher-Set

Für den Dauereinsatz  
• Für Folienbreiten 450–500 mm und Rollenlängen bis 500 m, Kern Ø 50 mm  
• Sehr robuste Stahlkonstruktion pulverbeschichtet blau  
• Leicht und handlich  
• Mittelachse ausziehbar, kugelgelagert  
• 6 Rollen Stretch-Folie transparent  
• 20 µ stark, 500 mm breit, 300 m lang

VP 1079 €145,-



2

## 4 Mini-Handstretchfolie

Für das Bündeln und Kommissionieren von Kleinstpartien und zur Palettensicherung  
• Für Folienbreiten 100–125 mm und Rollenlängen bis 150 m  
• Aus schlagzähem Kunststoff schwarz  
• Inkl. 40 Rollen Stretch-Folie, 17 µm stark, 100 mm breit, 150 m lang.

VP 1081 €132,-



4

## 5 Stretch-Folie für Handstretcher

• Polyethylen einseitig haftend  
• Kern Ø 50 mm, 3-Schicht-Castfilm  
• Durchstoßfest und witterungsbeständig  
VE = 6 Rollen



5

Rollenbreite mm	Rollenlänge m	Farbe	Folienstärke	€
500	300	transparent	20 my	VP 1083 97,-
500	260	schwarz	23 my	VP 1084 110,-



**1 Kranwaage**

– mit einem Wägebereich bis zu 300 kg

- Die Waagen entsprechen mit dem Prüfzeichen TÜV den Anforderungen der Norm EN 13155 (Lose Lastaufnehmer) und EN 61010-1 (Elektrische Sicherheit)
- Auch aus größerer Entfernung abzulesen und zu bedienen dank großem Display und mitgelieferter Infrarot-Fernbedienung; hohe Mobilität
- Hold-Funktion mittels Drücken der „Hold“-Taste oder automatisch bei Wägestillstand für das bequeme Ablesen der Gewichtsangabe
- Stand-by-Funktion: Automatische Abschaltung der Anzeige nach 5 minütiger Pause ohne Lastveränderung. Erneute Aktivierung möglich dank beliebigem Tastendruck
- Tara-Funktion: Möglichkeit zur Rücksetzung auf 0 bei belasteter Waage
- Modelle D und E: Zweibereichswaage, die automatisch in den nächst größeren Wägebereich schaltet

Modell	A	B	C	D	E
Wägebereich kg	60	150	300	60   150	150   300
Ablesbarkeit g	20	50	100	20   50	50   100
	VP 1262	VP 1263	VP 1264	VP 1265	VP 1266
€	217,-	217,-	217,-	230,-	230,-

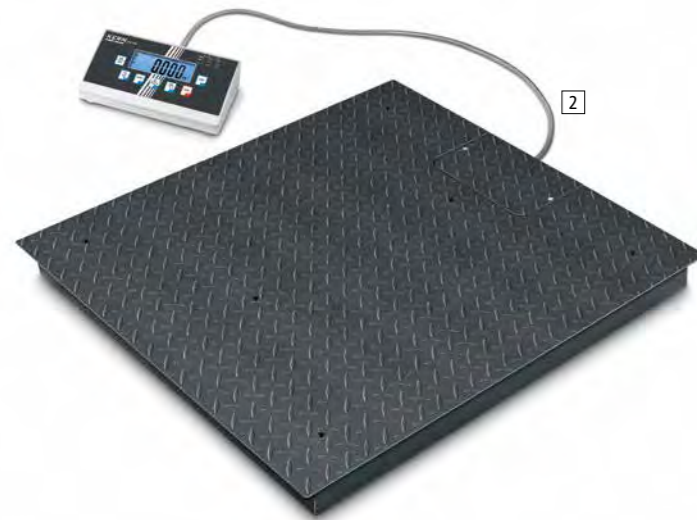

**2 Bodenwaage**

- Hochauflösende Bodenwaage mit cleverer Steckverbindung

- Eine clevere Steckverbindung ermöglicht das komfortable Trennen von Auswertegerät und Plattform z.B. für einen nachträglichen Einbau der Waage in einen Pack- und Versandtisch
- Einfache und komfortable 4-Tasten-Bedienung
- Rutschfestes Stahl-Riffelblech, inkl. 4 silikonbeschichtete Stahl-Wägezeilen
- Staub- und Spritzwasserschutz IP67
- Bequemes Nivellieren der Wägebrücke
- Inkl. Wandhalterung zur Wandmontage des Anzeigeräts

Wägebereich kg	300 600	600 1500	600 1500	1500 3000	1500 3000
Ablesbarkeit g	0,1 0,2	0,2 0,5	0,2 0,5	0,5 1	0,5 1
Plattform mm	1200 x 1500	1000 x 1000	1200 x 1500	1200 x 1500	1500 x 1500
	VP 1334	VP 1335	VP 1336	VP 1337	VP 1338
€	1452,-	1027,-	1407,-	1407,-	1723,-



**3 Palettenwaage**

- mit Stahl-Lastaufnahme und Top-Preis-Leistungsverhältnis

- Hohe Mobilität: Waage kann mittels Rollen und Handgriffen bequem transportiert und platzsparend verstaut werden. Zudem dank Batteriebetrieb und kompakter, leichter Bauweise zum Einsatz an mehreren Standorten geeignet
- Staub- und Spritzwasserschutz IP67
- Summieren von Gewichtswerten und Zählteilen
- Arbeitsschutzhaube im Lieferumfang enthalten

Wägebereich kg	600	1500	3000
Ablesbarkeit g	200	500	1000
Plattform mm	1195 x 840	1195 x 840	1195 x 840
	VP 1339	VP 1340	VP 1341
€	1114,-	1114,-	1114,-



**5 Zählwaage**

– mit programmierbarer Zielgewichtsfunktion

- Wiegen, Trieren, Zählen, Summieren, Pre-Tara etc. durch Tastenblock
- Genaues Zählen mit automatischer Referenzoptimierung
- Große 18 mm hinterleuchtete LCD Anzeige
- Zielstückzahl bzw. Zielgewicht programmierbar
- Wägeplatte Edelstahl
- Inkl. Stecker Netzteil und Akku-Betrieb intern, serienmäßig

Für eichpflichtige Anwendung Eichung Klasse III - Bitte anfragen!

Wägebereich kg	3	6	15	30
Ablesbarkeit g	0,2	0,5	1	2
Plattform	300 x 225	300 x 225	300 x 225	300 x 225
	VP 1059	VP 1060	VP 1061	VP 1062
€	284,-	284,-	284,-	284,-



**6 Tischwaage**

– im flachen Design mit Wägebereich bis 50 kg

- Kompakte, flache Bauweise und geringes Eigengewicht sorgen für hohe Mobilität
- Batteriebetrieben
- Sehr schnelle Anzeige: stabile Wägewerte innerhalb von ca. 2 Sekunden
- Einfache und komfortable 2-Tasten-Bedienung

Wägebereich kg	10	20	50
Ablesbarkeit g	5	10	20
Plattform	320 x 260	320 x 260	320 x 260
	VP 1275	VP 1276	VP 1277
€	123,-	123,-	123,-

Modell A + Stativ

Modell A mit abgerundeten Ecken

Modelle B, C und D mit spitzen Ecken



**7 Multifunktionsmodell**

- mit IP 65 Anzeigerät

- Für nicht eichpflichtige Wägungen
- Hinterleuchtetes LCD-Display mit Ziffernhöhe 25 mm
- Anzeigerät: IP65. Geschützt gegen Staub und Spritzwasser
- Edelstahlplattform
- Hohe Mobilität dank Batteriebetrieb, kompakter und flacher Bauweise
- PRE-TARA Funktion für manuellen Vorabzug eines bekannten Behältergewichts
- Anzeigerät vielseitig positionierbar
- Inkl. Netzgerät

Modelle B, C und D unterscheiden sich nach Wägebereich und Ablesbarkeit

Modell	A	B	C	D
Wägebereich kg	30   60	30   60	60   150	150   300
Ablesbarkeit g	10   20	10   20	20   50	50   100
Plattform mm	318 x 308 x 75	522 x 403 x 83	522 x 403 x 83	522 x 403 x 83
	VP 1072	TP 5266	VP 1075	VP 1076
€	230,-	291,-	384,-	389,-
Stativ, extra	VP 1077	VP 1077	VP 1077	VP 1077
	116,-	116,-	116,-	116,-

**8 Plattformwaage**

– verfügbar in 9 verschiedenen Varianten

- Wägeplatte Edelstahl, Unterbau Stahl lackiert
- Einfache und komfortable 4 Tasten Bedienung
- Wandhalterung zur Wandmontage des Auswertegerätes
- Hold-Funktion: bei unruhigen Wägebedingungen wird durch Mittelwertbildung ein stabiler Wägewert errechnet

Wägebereich kg	15	35	60	60	150	150	150	300	300
Ablesbarkeit g	5	10	20	20	50	50	50	100	100
Wägeplatte B x T x H mm	305 x 315 x 55	305 x 315 x 55	305 x 315 x 55	550 x 550 x 57	305 x 315 x 55	550 x 550 x 63	950 x 500 x 55	305 x 315 x 60	550 x 550 x 57
	VP 1278	VP 1279	TP 1280	VP 1281	VP 1282	VP 1283	VP 1284	VP 1285	VP 1286
€	170,-	170,-	170,-	364,-	170,-	364,-	448,-	158,-	364,-

1



**1 Zählwaage**

– Profimodell auch mit Eichzulassung [M]

- Wägen, Tarafunktion, Stückzählen, Kontrollzählen und Summieren
- Stetige Optimierung des Teilgewichts während des Zählvorgangs
- Fill-to-target-Funktion: Zielstückzahl bzw. Zielgewicht programmierbar. Das Erreichen des Zielwerts wird durch ein akustisches und optisches Signal angezeigt
- Akku (bis 90 Std.), Netzteil und RS-232 Schnittstelle
- Hinterleuchtetes LCD mit 20 mm hohen Ziffern
- Robustes Gehäuse und stabile Edelstahlplattform

Geeichte Klasse III Modelle auf Anfrage verfügbar

Wägebereich kg	6	15	30
Ablesbarkeit g	0,1	0,2	0,5
Kleinstes Teilgewicht g	1	2,5	5
Plattform mm	295 x 225	295 x 225	295 x 225
	VP 1351	VP 1352	VP 1353
€	302,-	302,-	302,-

2



**2 Zählwaage**

– robuste Waage mit Artikelspeicher und Checkweighing-Display

- Wägen, Tarafunktion, Stückzählen, Kontrollwägen- und zählen, Summieren etc.
- Der Zählvorgang kann optisch und/oder akustisch unterstützt werden
- Speicher für 50 Referenzgewichte und PRE-Tare Werte, darunter 20 Direkttasten
- Akku (bis 160 Std.) und Netzteil
- Hinterleuchtetes LCD mit 18 mm hohen Ziffern
- Robustes Gehäuse und stabile Edelstahlplattform

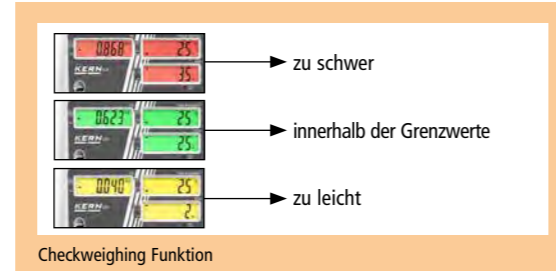

Wägebereich kg	3	6	15	30
Ablesbarkeit g	0,2	0,5	1	2
Kleinstes Teilgewicht g	1	2	5	10
Plattform mm	315 x 215	315 x 215	315 x 215	315 x 215
	VP 1354	VP 1355	VP 1356	VP 1357
€	275,-	275,-	275,-	275,-

3



**3 Tischwaage**

– mit vielseitigen Funktionen und hoher Genauigkeit

- Wägen, Tarafunktion, Stückzählen, Prozentwägen und Hold-Funktion
- Einfache und komfortable 5-Tasten-Bedienung
- Sehr schnelle Anzeige: stabile Wägewerte innerhalb von ca. 3 s
- Akkubetrieb auf Anfrage erhältlich (Betriebsdauer bis zu 120 Stunden)
- Hinterleuchtetes LCD mit 24 mm hohen Ziffern
- Batteriebetrieb (bis 20 Stunden) und Netzteil, AUTO-OFF zur Batterieschonung

Wägebereich kg	3	30
Ablesbarkeit g	0,1	1
Plattform mm	253 x 228	253 x 228
	VP 1358	VP 1359
€	248,-	248,-



Waage mit Windschutz

4



B

**4 Hochauflösende Präzisionswaage**

– mit abnehmbarem Auswertegerät für mehr Flexibilität

- Wägen, Tarafunktion und Haltefunktion
- Windschutz bei Wägeplattengröße ø 105 mm im Lieferumfang enthalten
- Libelle und Fußschrauben zum exakten Nivellieren
- RS-232 Schnittstelle
- Batteriebetrieb und Netzteil
- Hinterleuchtetes LCD mit 21 mm hohen Ziffern
- Akku und Stativ auf Anfrage erhältlich

Modell	A	B			
Wägebereich g	250	2500	3500	10.000	10.000
Ablesbarkeit g	0,001	0,01	0,1	0,1	1
Plattform mm	Ø 105	160 x 160	160 x 160	160 x 160	160 x 160
	VP 1360	VP 1361	VP 1362	VP 1363	VP 1364
€	369,-	356,-	392,-	293,-	216,-



Modell mit runder Wägeplatte

5



B

**5 Präzisionswaage**

– mit vielfältigen Anbindemöglichkeiten

- Wägen, Tarafunktion, Stückzählen, Prozentwägen, Rezepturfunktion
- Interner Schnittstellenadapter - Schnittstellen auf Anfrage erhältlich
- Anti-Schock System vermindert Vibrationen und sorgt für Sicherheit
- Externe manuelle Justage, Prüfgewichte auf Anfrage erhältlich
- Frei programmierbare Wägeeinheit z.B. Papiergewicht g/m<sup>2</sup>, o. ä.
- Windschutz bei Wägeplattengröße ø 82 mm im Lieferumfang enthalten
- Netzteil und Batteriebetrieb, Betriebsdauer bis zu 20 Stunden
- Hinterleuchtetes LCD mit 21 mm hohen Ziffern
- RS-232, USB, WLAN, Ethernetschnittstelle auf Anfrage erhältlich

Modell	A	B			
Wägebereich g	200	300	1200	2000	12.000
Ablesbarkeit g	0,001	0,01	0,01	0,1	0,1
Plattform mm	Ø 82	Ø 105	130 x 130	130 x 130	150 x 170
	VP 1365	VP 1366	VP 1367	VP 1368	VP 1369
€	360,-	288,-	342,-	270,-	306,-



Modell mit runder Wägeplatte

6



B

**6 Präzisionswaage**

– Kompaktes Allroundmodell mit Edelstahlwägeplatte

- Wägen, Stückzählen
- Besonders flache Bauweise und ergonomisch optimiertes Bedienfeld
- Stoßfeste Wägeplatte
- Externe Kalibration ermöglicht Justage mit Kalibriergewichten
- Hell hintergrundbeleuchtetes LCD mit 22 mm hohen Ziffern, gut ablesbar
- Leicht zu reinigende Edelstahl-Wägeplatte
- Betrieb mit Netzteil und Batterie möglich (Betriebsdauer bis zu 70 Stunden)

Modell	A	B		
Wägebereich g	500	500	1000	3000
Ablesbarkeit g	0,01	0,1	0,1	0,1
Plattform mm	Ø 105	Ø 105	120 x 120	120 x 120
	VP 1371	VP 1372	VP 1373	VP 1374
€	108,-	86,-	90,-	108,-

# MATERIALTRANSPORT

Mit moderner Fördertechnik zum effizienten Materialfluss

- + Nachhaltige Produktionsprozesse mit Hilfe der richtigen Förder- und Transporttechnik
- + Effiziente Materialbereitstellung für Ihren Arbeitsplatz
- + Optimierung der Durchlaufzeiten
- + Effiziente Arbeitsplatzverkettung

- + Bewegung leichter Bauteile bis zum innerbetrieblichen Schwertransport
- + Für jeden Bedarf die perfekte Lösung
- + Optimale Beratung durch geschultes Fachpersonal



Von Rollenbahnen über Kugeltische bis zu elektrisch angetriebener Fördertechnik - sprechen Sie uns an!

Im Bereich der Fördertechnik haben Sie die Wahl zwischen Schwerkraft-Rollenbahnen und elektrisch angetriebenen Förderstrecken:

## Schwerkraft-Rollenbahnsysteme - Fördertechnik ohne Antrieb

Durch ein geringes Gefälle der Förderstrecke läuft das Ladegut, angetrieben durch sein Eigengewicht, auf Tragrollen oder Röllchen. Ein elektrischer Antrieb ist nicht erforderlich. Der innerbetriebliche Warenfluss zwischen Arbeitsplätzen oder speziell an Anlage-Endstellen kann so kosteneffizient vereinfacht werden.

- Fahrbare Scheren-Röllchen- und Rollenbahnen
- Klein-Rollenbahnen mit Kunststoff- und Stahlrollen
- Leicht-Rollenbahnen mit Kunststoff- und Stahlrollen
- Röllchenbahnen mit verzinkten Röllchen
- Allseitenröllchen mit Kunststoffröllchen
- Kugeltische mit verzinkten Stahlkugeln
- Schwerlast-Rollenbahnen

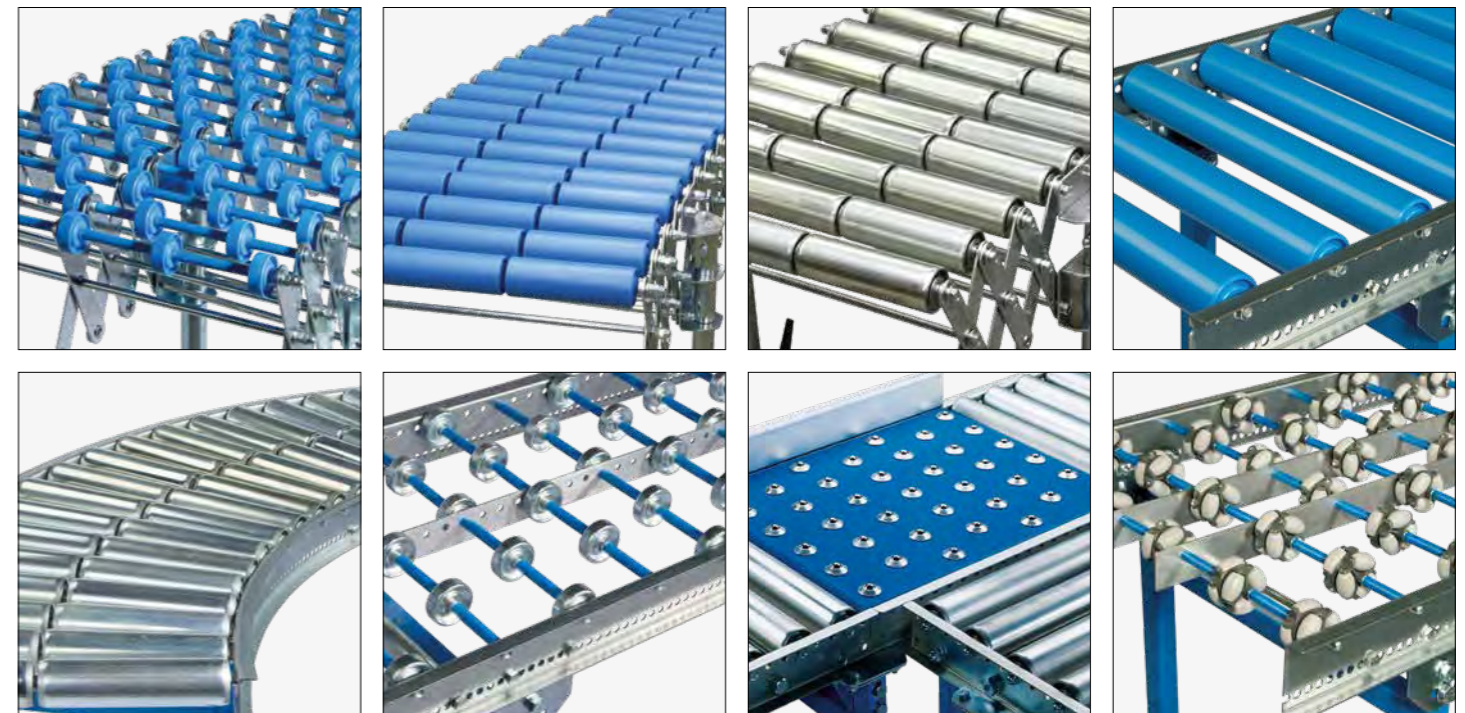

PROFESSIONELLE BERATUNG UND PLANUNG:

**Beratungshotline +49 (0)7033 - 909 46 81**

Unser fachkompetentes Verkaufspersonal berät Sie gerne. Wir freuen uns auf Ihren Anruf.



# MATERIALTRANSPORT

Mit moderner Fördertechnik zum effizienten Materialfluss

- + Rationelle Produktionsprozesse mit Hilfe der richtigen Förder- und Transporttechnik
- + Effiziente Materialbereitstellung für Ihren Arbeitsplatz
- + Optimierung der Durchlaufzeiten
- + Effiziente Arbeitsplatzverkettung

- + Bewegung leichter Bauteile bis zum innerbetrieblichen Schwertransport
- + Für jeden Bedarf die perfekte Lösung
- + Optimale Beratung durch geschultes Fachpersonal

Ob Materialbereitstellung am Arbeitsplatz oder Behälterbeförderung zwischen mehreren Arbeitsstationen - sprechen Sie uns an!



Im Bereich der Fördertechnik haben Sie die Wahl zwischen Schwerkraft-Rollenbahnen und elektrisch angetriebenen Förderstrecken:

## Angetriebene Förderbänder/-bahnen - Fördertechnik mit Antrieb

Wenn zeitlich alles im Takt bleiben muss, bieten sich als professionelle Lösung die angetriebenen Fördersysteme an. Mit dieser Transportlösung können Arbeitsstationen exakt aufeinander abgestimmt werden, wodurch die Produktivität erhöht und Zeitverluste vermieden werden.

- Gleitbandförderer mit Stahlblech- oder Aluminiumkonstruktion
- Angetriebene Behälterförder-Technik
- Angetriebene Rollenbahnen-Technik



PROFESSIONELLE BERATUNG UND PLANUNG:

**Beratungshotline +49 (0)7033 - 909 46 81**

Unser fachkompetentes Verkaufspersonal berät Sie gerne. Wir freuen uns auf Ihren Anruf.

## Weitere Transportmittel

Für schwere, voluminöse Transportmaterialien stehen außerdem die hochwertigen Hubtische und -wagen zur Verfügung, mit denen ein schneller und ergonomischer Transport ermöglicht wird.

Abgerundet wird unser umfangreiches Sortiment durch die passenden Paletten, Transportbehälter sowie Räder und Rollen für den Wageneigenbau oder als Ersatzteile.



Mehr Hubgeräte im Web!  
[www.krieg-online.de](http://www.krieg-online.de)

Hubgeräte



Mehr Transportgeräte im Web!  
[www.krieg-online.de](http://www.krieg-online.de)

Transportgeräte

# E-LINE

Der ergonomische Arbeitstisch für jeden Einsatzzweck

- + Geräuschlose ergonomische Höhenverstellung
- + Ergonomisches Steh-/Sitz-Arbeitsplatzsystem zur Vorbeugung von haltungsbedingten Körperschäden
- + Extrastabiles, vibrationsarmes Tischgestell auch im ausgefahrenen Zustand
- + Tragkraft abzgl. Eigen- und Anbaugewichte und stets bei gleichmäßiger Lastenverteilung
- + Bei ausgefahrenem Zustand darf die Stromzufuhr nicht unterbrochen werden

E-LINE 200 als Montagetisch ausgestattet



Ergonomische Höhenverstellung von 732 - 1232 mm

## Ergonomischer Arbeitstisch

Universeller Steh-/Sitzarbeitstisch zur Prävention von Muskel- und Skeletterkrankungen.



E-LINE als CAD-Tisch ausgestattet



E-LINE als Prüftisch ausgestattet

## Leichter elektrisch höhenverstellbarer Arbeitstisch E-LINE 140

Stufenlos elektrisch höhenverstellbar von 632 – 1282 mm  
Tragkraft bis zu 140 kg  
inkl. Tischplattenstärke



ab Seite 166

## Elektrisch höhenverstellbarer Arbeitstisch E-LINE 200

Stufenlos elektrisch höhenverstellbar von 732 – 1232 mm  
Tragkraft bis zu 200 kg  
inkl. Tischplattenstärke



ab Seite 167

## INHALT

Tischelemente	166	Werkzeugbereitstellung	169
Unterbauten	168	Information	170
Aufbauportale	168	CAD-Tisch Zubehör	170
Beleuchtung	168	Arbeitsstühle	171
Energiebereitstellung	169		

Seite	Step
<b>Tischelemente</b>	<b>1</b>
Arbeits Tisch E-LINE 140	166
Arbeits Tisch E-LINE 200	167

Seite	Step
<b>Unterbauten</b>	<b>2</b>
Mobile Schubfachschränke	168
Beistell-Schubfachschränke	168

Seite	Step
<b>Aufbauportale</b>	<b>3</b>
Aufbausäulen	168

Seite	Step
<b>Energiebereitstellung</b>	<b>4</b>
Energie-Versorgungs-Kanal	169
Steckdosen-Dockingstation	169

Seite	Step
<b>Arbeitsplatzbeleuchtung</b>	<b>5</b>
Langfeldleuchte	168
Kleinfeldleuchte	168
LED-Ring-Lupenleuchten	169

Seite	Step
<b>Werkzeugbereitstellung</b>	<b>6</b>
Neigbare Ablagekonsole	169
Tiefeneinstellbare Ablage	169
Werkzeug-Lochplatte	169
Werkzeughalter-Set	169
Sichtlagerkästen	169

# Arbeits Tisch E-LINE



**Bedienfeld mit Memory Funktion**  
Schnell und einfach zu Ihrer bevorzugten Position. 4 Höhen fest einstellbar. Exakte Position digital sichtbar. USB-Anschluss auf der Rückseite des Bedienfeldes.

Ergonomische Höhenverstellung von 732 - 1232 mm



Ergonomische Höhenverstellung von 632 - 1282 mm

## 1 Montagetisch E-LINE

Mit dem Montagetisch der Serie E-LINE sind Sie für die schnell wechselnden Prozess- und Produktionsverfahren bestmöglich ausgestattet und sorgen gleichzeitig für eine ergonomische Arbeitsplatzgestaltung. Der elektrisch höhenverstellbare Tisch ermöglicht durch die griffbereiten Werkzeuge effizientes Arbeiten im Montagebereich.

- Zubehör:**
- Werkzeughalterplatte
  - Tiefeneinstellbare Ablage
  - Werkzeughalter
  - Monitor-Halter
  - Neigbare Ablagekonsole
  - Energieversorgung

## 2 Prüftisch E-LINE

Der flexible Prüftisch bietet Genauigkeit und Komfort in einem. Präzise Prüfarbeiten lassen sich genauestens erledigen und auch die individuellen, ergonomischen Bedürfnisse eines jeden Mitarbeiters werden berücksichtigt. Mit der flexiblen Tisch-Toolbar stehen Ihnen wichtige Arbeitsmittel griffbereit zur Verfügung. Kleinfeld- oder Lupenleuchten lassen sich optimal daran befestigen und sorgen für genügend Licht beim Prüfen.

- Zubehör:**
- Neigbare Ablagekonsole
  - Monitor-Halter
  - Tiefeneinstellbare Ablage
  - Kleinfeldleuchte
  - Energieversorgung
  - Lupenleuchte

## 3 CAD-Arbeits Tisch E-LINE

Langes Arbeiten am PC ist mit dem CAD-Arbeits Tisch kein Problem mehr. Durch die elektrische Höhenverstellung ist ein schneller Wechsel von sitzender zu stehender Tätigkeit möglich. Mit seiner großen Arbeitsfläche und dem umfangreichen Zubehör haben Sie Ihre Unterlagen am Arbeitsplatz schnell parat.

- Zubehör:**
- Tisch-Toolbar
  - Doppel-Monitor-Halter
  - Monitor-Halter
  - Tablet-Halter

Ergänzungseinrichtung	
Arbeitsstühle	171
Stehhilfe	171



**STEP 1 Tischelemente**

**1 Leichter elektrisch höhenverstellbarer Arbeitstisch E-LINE 140**

Ergonomischer Hubbereich von 650 mm schnell und leise per Knopfdruck einstellbar. Mit 4-fach Memory-Funktion zur Speicherung der verschiedenen Arbeitshöhen. Schneller Positionswechsel mittels der 3-fachen Teleskopmechanik. Mehr Sicherheit durch den Auffahrschutz mit automatischem Stopp-Mechanismus bei Hindernis. Extrastabiles T-Fuß-Gestell, silber RAL 9006.

**Ihre Vorteile**

- Geräuschlose ergonomische Höhenverstellung
- Zur Vorbeugung von haltungsbedingten Körperschäden
- Mit 4-fach Memory-Funktion
- USB-Anschluss für externe Geräte, wie z.B. ein Smartphone
- Höhenverstellung von 635 - 1282 mm
- Als CAD-, Prüf- oder Montagetisch geeignet

Eigenschaften	E-LINE 140
Höhenverstellung von-bis	632 - 1282 mm
Hubbereich	650 mm
Tragkraft stat./dyn.	140 / 120 kg
Anzahl Motoren / Tisch	2
Teleskop-Hubmechanik	3-fach
Geschwindigkeit	40 mm/sec
Lärmpegel	< 45 db
Memory-Funktion	4-fach
USB-Anschluss	ja
Auffahrschutz	ja
Stromverbrauch Standby	0,20 W
Max. Stromverbrauch im Betrieb	130 W
Geringste Höhe	programmierbar

**2 Elektrisch höhenverstellbarer Arbeitstisch E-LINE 200**

Arbeitsplatz mit einer Tragkraft von bis zu 200 kg für stärkere Beanspruchungen. Extrastabiles T-Fuß-Gestell mit 2-facher Teleskopmechanik. Stufenlose, elektrische Höhenverstellung von 732 – 1232 mm. Mit Verriegelungsmöglichkeit dank Tastenkombination am Bedienfeld. Mehr Sicherheit durch den Auffahrschutz mit automatischer Stopp-Funktion bei Hindernis.

**Ihre Vorteile**

- Geräuschlose ergonomische Höhenverstellung
- Zur Vorbeugung von haltungsbedingten Körperschäden
- Tragkraft bis zu 200 kg
- Mit 4-fach Memory-Funktion
- USB-Anschluss für externe Geräte, wie z.B. ein Smartphone
- Perfekt als CAD-, Prüf- oder Montagetisch geeignet

Mehr Information unter [www.krieg-online.de](http://www.krieg-online.de)

E-LINE

Eigenschaften	E-LINE 200
Höhenverstellung von-bis	732 - 1232 mm
Hubbereich	500 mm
Tragkraft stat./dyn.	200 / 200 kg
Anzahl Motoren / Tisch	2
Teleskop-Hubmechanik	2-fach
Geschwindigkeit	15 mm/sec
Lärmpegel	< 55 db
Memory-Funktion	4-fach
USB-Anschluss	ja
Auffahrschutz	ja
Stromverbrauch Standby	0,30 W
Max. Stromverbrauch im Betrieb	300 W
Geringste Höhe	programmierbar



Gestell Silber, Tischplatte Melamin

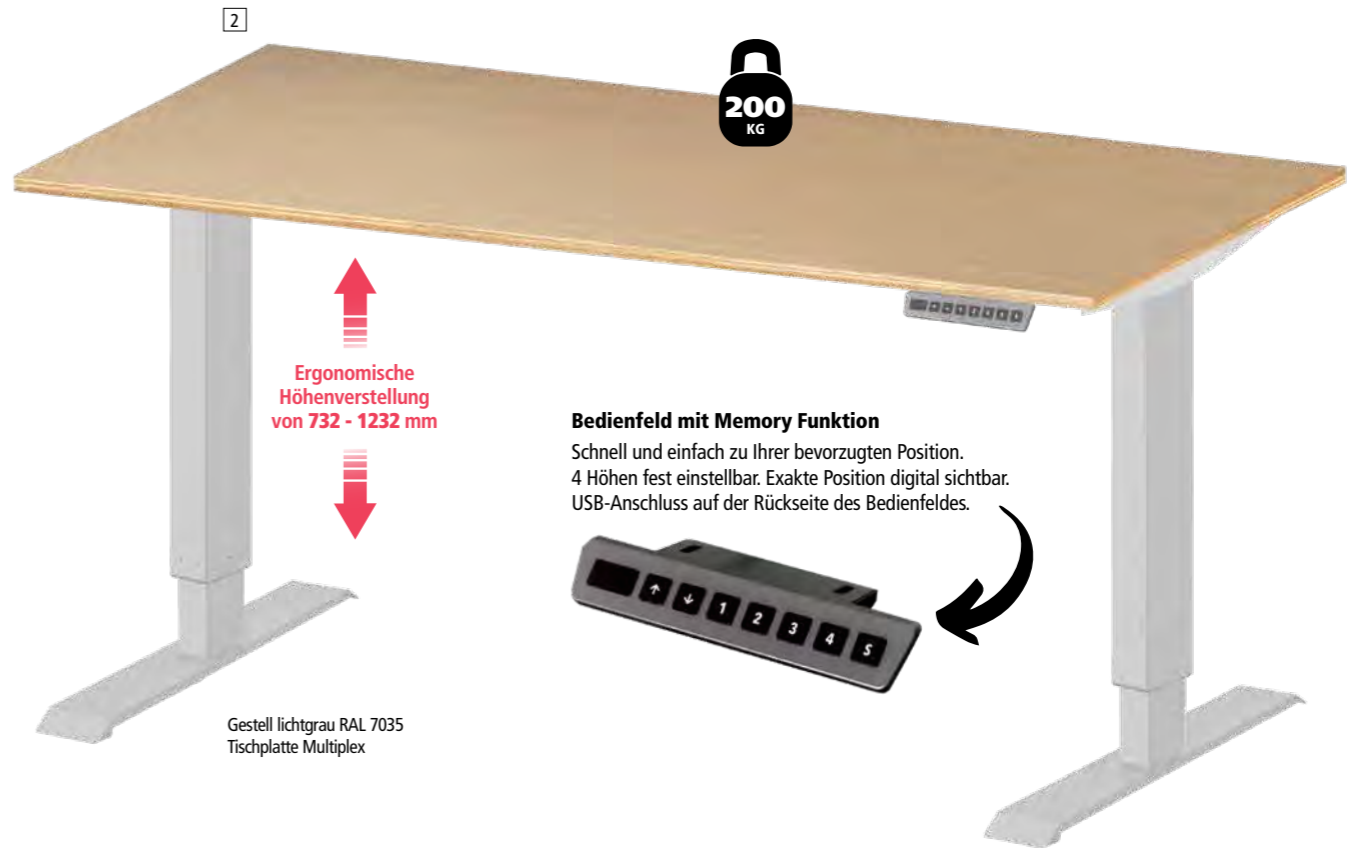

Gestell lichtgrau RAL 7035, Tischplatte Multiplex

**2 Tischplatten zur Auswahl:**



**Melamin lichtgrau, 22 mm**

Weitestgehend abrieb- und kratzfest, blendfrei und unempfindlich. Glatte und leicht zu reinigende Oberfläche. Einsatz: Für Arbeiten ohne höhere mechanische und chemische Anforderungen.

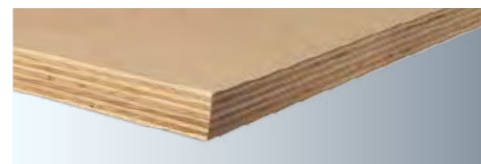

**Multiplex geölt, 22 mm**

Abrieb-, stoß- und schlagfest, sehr strapazier- und wiederstandfähig. Wasserfest verleimt und umweltschonend geölt. Einsatz: Im Montage- und Fertigungsbereich bei hoher mechanischer Beanspruchung.

Weitere Tischplatten auf Anfrage [www.krieg-online.de](http://www.krieg-online.de)

Arbeitsplatten

**Bedienfeld mit Memory Funktion**

Schnell und einfach zu Ihrer bevorzugten Position. 4 Höhen fest einstellbar. Exakte Position digital sichtbar. USB-Anschluss auf der Rückseite des Bedienfeldes.

**1 Arbeitstisch E-LINE 140**

Tischplatte Multiplex, 22 mm		
B x T mm		€
1500 x 800	TPK2701	499,-
2000 x 800	TPK2702	529,-
Tischplatte Melamin, 22 mm		
1500 x 800	TPK2703	499,-
2000 x 800	TPK2704	529,-
1600 x 1000	TPK2705	509,-
1800 x 1000	TPK2706	519,-
2000 x 1000	TPK2707	529,-

**2 Arbeitstisch E-LINE 200**

Tischplatte Multiplex, 22 mm		
B x T mm		€
1500 x 800	TPK2710	529,-
2000 x 800	TPK2711	589,-
Tischplatte Melamin, 22 mm		
1500 x 800	TPK2712	529,-
2000 x 800	TPK2713	589,-
1600 x 1000	TPK2714	589,-
1800 x 1000	TPK2715	599,-
2000 x 1000	TPK2716	609,-

**Gut zu wissen**

- Bei ausgefahrenem Zustand darf die Stromzufuhr nicht unterbrochen werden.
- Tragkraft abzgl. Eigen- und Anbaugewichte und stets bei gleichmäßiger Lastenverteilung

**STEP 2 Unterbauten**

**1 - 4 Mobile und Beistell-Schubfachschränke**

Korpus in lichtgrau RAL 7035. 300 kg belastbar. Zylinderschloss und 2 Schlüssel. Zentralverschluss.

**Schubfächer:**

- 80 % ausziehbar
- 35 kg belastbar
- Mit Lochboden
- Griffleiste mit Etikett
- Mit Einzelauszugssperre

**Mobile Variante zusätzlich mit:**

- Großem Schiebebügel
- Schubfachsicherung
- 2 Bock- und 2 Lenkrollen
- Lenkrollen feststellbar



Made in Germany by **KRIEG** 10 Jahre Garantie 48h Versand

Ausführung	1 Schubfach-Schrank mobil	2 Schubfach-Schrank mobil	3 Schubfach-Schrank mobil	4 Beistell-Schubfachschränk
Nutzhöhe mm	400	500	500	700
B x T x H mm	500 x 580 x 620	500 x 580 x 720	500 x 580 x 720	500 x 580 x 800
Anzahl x H mm	4 Schubfächer: 1 x 50, 2 x 100, 1 x 150	4 Schubfächer: 1 x 50, 1 x 100, 1 x 150, 1 x 200	5 Schubfächer: 2 x 50, 2 x 100, 1 x 200	6 Schubfächer: 1 x 50, 3 x 100, 1 x 150, 1 x 200
	ELK0200 843,-	TPK6110 744,-	ELK0201 991,-	ELK0202 764,-

**STEP 3 Aufbauten**

**Alu-Aufbausäulen**

Schnelle Schraubmontage des Zubehörs über das Nut-System an allen vier Seiten möglich. Stufenlos einstellbar. Säulen werden über eine Klemmhalterung an der Tischplatte angebracht. Max. Klemmhöhe 45 mm. Nutzhöhe 700 mm. Für alle Tischbreiten geeignet. Ohne Querstabilisierungsstrebe.

ELK0017 123,- €/Paar



**Gut zu wissen**

Auf die Aufbausäule können nur zwei Komponenten (Werkzeug-Lochplatte, neigbare oder tiefeinstellbare Ablage) angebracht werden.

Made in Germany by **KRIEG** 10 Jahre Garantie 48h Versand

**STEP 4 Arbeitsplatzbeleuchtung**

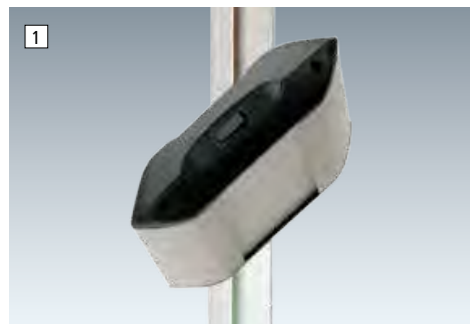

Mehr Informationen auf Seite 275

**1 Seiten-Langfeldleuchte mit Kegelpyramidenblende**

- Inkl. 2 LED-Module, neutralweiß 4000 K
- 3 m Zuleitung
- Einsatz: Paarweise - Für schattenfreies Arbeiten
- Abstrahlwinkel individuell einstellbar

B x T x H mm	Ausführung	Lux	€/St.
456 x 187 x 50	20 W LED	ca. 572	EL 0212 369,-

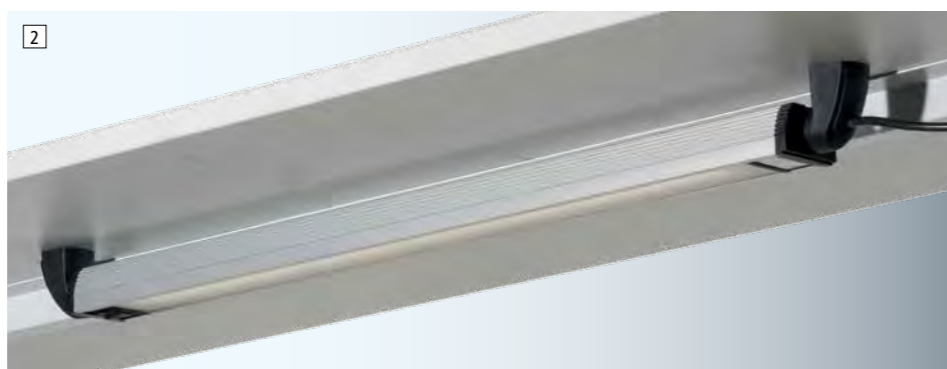

**2 Kleinfeldleuchte mit Prismenblende**

Lichtwinkel 240° im Raster verstellbar. Homogenes ergonomisches Licht, schattenarm und energieeinsparend.

Abdeckung satiniert, robustes Aluminiumgehäuse. IP 30, Schutzklasse 1. 28 LEDs, neutralweiß 4000 K. 4 m Zuleitung.

Messabstand Lux 0,5 m. Anbringung unter der tiefeinstellbaren Ablage. Mit stufenloser Dimmung.

Breite mm	536
T x H mm	52 x 54
Ausführung	13 W LED
Lux ca.	2227
	EL 0213
€	237,-



**3 LED-Ring-Lupenleuchten**

P 20 Lupe Ø 120 mm. Flexarm 360 mm, Leuchtenfuß 60 mm. Leuchte in alusilber RAL 9006. Inkl. Aufschraubsockel und 21 ringförmig angeordnete LEDs, 8 W, tageslichtweiß 5000 K. Ca. 2 m Zuleitung. 760 Lumen, Beleuchtungsstärke bei 0,3 m: ca. 1650 Lux.

Dioptrien	Vergrößerung	€
3	1,75-fach	EL 0210 310,-
5	2,25-fach	EL 0211 329,-

**STEP 5 Energiebereitstellung**



**1 Energie-Versorgungs-Kanal**

Mit 3x2 Schuko-Steckdosen. Zuleitung 5 m. H x T 120 x 60 mm. Rückseite mit oder ohne Blende (verzinkt). Stahlblech. Lichtgrau RAL 7035. Montage an Tischplatte oder KRIEG-Aufbausäulen möglich.

Tischbreite	Mit Blende €	Ohne Blende €
1500 mm	ELK0033 459,-	ELK0043 385,-
2000 mm	ELK0034 502,-	ELK0044 406,-



**2 Steckdosen-Dockingstation**

Mit 2 oder 3 Schuko-Steckdosen und einer USB-Buchse. Abb. ähnlich.

Schuko-Steckdosen	€
2 Stück	EL 0031 87,-
3 Stück	EL 0032 96,-

**STEP 6 Werkzeug-/Materialbereitstellung**

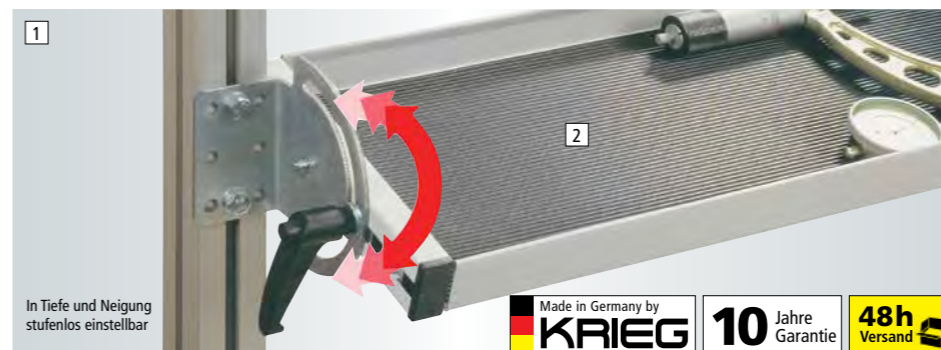

1 Neigbare Ablagekonsole - Stufenlos neigbar und in der Tiefe einstellbar. Aufkantung 38 mm. Tragkraft 15 kg. Für Tischbreite mm	1500	2000
Nutztiefe mm		
195	ELK0020 128,-	ELK0021 145,-
2 Riffelgummi-Einlage - Zum Schutz Ihrer wertvollen Teile. In Schwarz.		
195	ELK0022 23,10	ELK0023 26,70
3 Tiefeinstellbare Ablage - Stufenlos in der Tiefe einstellbar. Stärke 19 mm, lichtgrau. Einbauhöhe 82 mm. Tragkraft 15 kg.		
350	ELK0024 176,-	ELK0025 203,-
4 Werkzeug-Lochplatte - Im 38 mm Raster gelocht. Höhe 350 mm. Nutzhöhe 300 mm. Tragkraft 15 kg.		
	ELK0018 102,-	ELK0019 136,-



**5 Zubehör: Werkzeughalter-Sets für Werkzeug-Lochplatte Nr. 4**

Inhalt	EL 0230	€ 34,20
12-teilig		
	1x SS8237, 1x SS8238,	
	1x SS8240, 3x SS8210,	
	1x SS8228, 2x SS8208,	
	1x SS8207, 1x SS8209,	
	1x SS8203	
	EL 0231	€ 77,70
18-teilig		
	1x SS8237, 1x SS8238,	
	1x SS8240, 2x SS8242,	
	1x SS8287, 3x SS8210,	
	1x SS8228, 2x SS8208,	
	1x SS8207, 1x SS8209,	
	1x SS8203, 1x SS8289,	
	1x SS8211, 1x SS8214	

Weitere Sets und Beschreibung ab Seite 266

**6 Zubehör: Sichtlagerkästen**

Mindestabnahmemenge 10 Stück

6 Anzahl Kästen bestückbar	1	2
Größe	85 x 105 x 45	160 x 105 x 75
L x B x H mm		
grün	EL 0220	EL 0225
blau	EL 0221	EL 0226
rot	EL 0222	EL 0227
gelb	EL 0223	EL 0228
grau	EL 0224	EL 0229
€/St.	1,40	1,30

Beschreibung auf Seite 200

STEP 7 Informationsbereitstellung



1 Monitor-Halter für Werkzeug-Lochplatte

Stufenlos um 180° schwenk- und in der Höhe durch Gasdruckfeder verstellbar. einfache Monitoranbringung durch QuickRelease mit Einhandbedienung. Mit Vesa-Adapter 75/100 mm. Tragkraft max. 2-7 kg. Inkl. Kabelhalter. Befestigung seitlich an der Toolbar-Säule oder an Nr. 14 möglich. ELK0029 € 121,-

2 Monitor-Halter für Aufbausäule

Stufenlos schwenk- und in der Neigung verstellbar. Schwenkbar um 180°. Anbringung an der Aufbausäule in der Höhe stufenlos. Reichweite 220 mm. VESA Adapter 75/100 mm. Tragkraft max. 7 kg. In 10 Farben preisgleich. ELK0030 € 144,-

3 Tischständer mit Klarsichttafeln

Tischständer aus Metall mit farbig sortierten Sichttafeln aus Polypropylen inkl. Reiter. Mit 10 Klarsichttafeln für 20 Sichtfolien. Je 2 Tafeln in schwarz, rot, gelb, grün und blau. Tafeln extra: VE = 10 Stück, je 2 Tafeln in schwarz, rot, gelb, grün und blau. Ständer EL 0260 84,- € Tafeln, extra EL 0261 56,- €/VE



14 Kabelwanne - Zur Befestigung unter der Tischplatte.

Passend für Tischbreiten bis mm	Kabelwannen-Breite mm		€
1500	1200	EL 0262	55,-
1600	1600	EL 0263	67,-
2000	1800	EL 0264	77,-

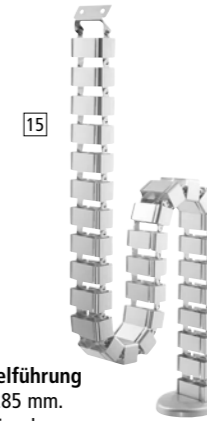

15 Vertikale Kabelführung

Max. Höhe von 1.285 mm. 30 Kettenglieder, einzeln abnehmbar zur Kürzung. Fabre silber. TF 3813 € 23,-



16 CPU-Halter

Breiten von 85-220 mm, Höhen von 380-610 mm. Mit Bohrlöchern für die Anbringung an jeder Tischplatte. Farbe silber. TF 3801 € 49,-

CAD-Tisch Zubehör

Nicht kompatibel mit KRIEG-Aufbausäulen

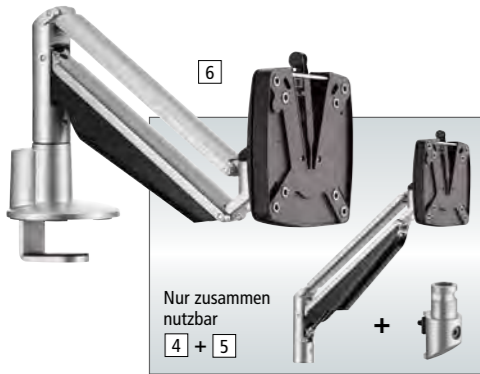

4 - 6 Monitorhalter, silber  
Stufenlos um 180° schwenk- und in der Höhe durch Gasdruckfeder verstellbar. Einfache Monitoranbringung durch QuickRelease mit Einhandbedienung. Mit VESA-Adapter 75/100 mm. Tragkraft max. 2 - 7 kg. Inkl. Kabelhalter. Befestigung seitlich an der Toolbar-Säule oder an Nr. 13 möglich.

Nr.	Reichweite		€
4	283 mm	TP 6121	146,-
5	-	TP 6122	26,-
6	283 mm	TP 6125	198,-

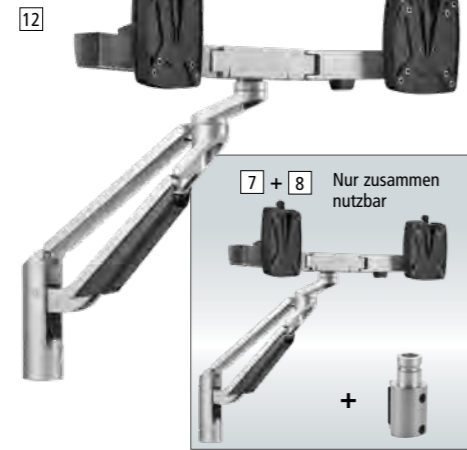

7 - 9 Doppel-Monitorhalter, silber  
Für zwei Monitore nebeneinander. Stufenlos um 180° schwenk- und in der Höhe durch Gasdruckfeder verstellbar. Einfache Monitoranbringung durch QuickRelease mit Einhandbedienung. Mit VESA-Adapter 75/100 mm. Tragkraft max. 2 - 7 kg. Inkl. Kabelhalter. Befestigung seitlich an der Toolbar-Säule oder an Nr. 16 möglich.

Nr.	Reichweite		€
7	375 mm	TP 6123	329,-
8	-	TP 6124	348,-
9	375 mm	TP 6126	372,-

10 Tisch-Toolbar, silber

Zwei Nuten zum Einhängen von Ablageaccessoires und Monitortragarmen sorgt für mehr Platz am Arbeitsplatz. Höhe 250 mm. In zwei Breiten. Befestigung Säulen: Klammereich 14 - 40 mm. Tragkraft max. 8 kg. TP 6112 1200 mm € 161,- TP 6113 1600 mm € 172,-

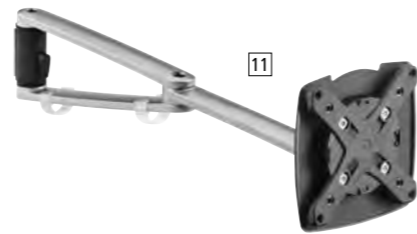

11 Monitor-Halter, silber  
Befestigung an der Toolbar-Säule oder an Nr. 16 möglich. Dreh- und schwenkbar. Kreuzgelenk für Arbeiten im Hochformat. Reichweite 415 mm. Adapter 75/100 mm. Tragkraft max. 5 kg. Inkl. 2 Kabelhalter. TP 6127 € 83,-

12 Tablet-Halter, anthrazit

Für Tablet-Größen von 7 - 13 Zoll (Klemmlänge 160 - 300 mm). 10 Zoll-Tablets können hoch oder quer eingelegt werden. Nur in Verbindung mit Nr. 11 nutzbar. TP 6120 € 45,-



13 Befestigungs-Säule

Länge 445 mm. Für Tischplattenstärken von 13 - 25 mm. Inkl. 2 Kabelspangen. TP 6118 € 95,-

Arbeitsstühle und Hocker



1 Arbeitsstuhl Labsit

- Gasfeder-Sitzhöhenverstellung
- Flexfunktion in Sitzvorderkante
- Integrierter Griff sorgt für maximale Mobilität
- Sitzschale aus robustem Kunststoff
- Innovative 3D-Flex-Rückenlehne aus Kunststoff
- Aluminium-Fußkreuz poliert, lastabhängig gebremste Doppelrollen
- Fußring-Ausführung: Bietet Halt durch seine breite Auftrittfläche

Ausführung / Höhenverstellung	Sitzschale	Kunstleder		Integralschaum	
		€	€	€	€
Rollen 450 - 650 mm	anthrazit	EL 0240	203,-	EL 0246	203,-
	blau	EL 0241	203,-	EL 0247	203,-
	weiß	EL 0242	203,-	EL 0248	203,-
Sitz-Stopp-Rollen und Fußring 560 - 810 mm	anthrazit	EL 0243	278,-	EL 0249	278,-
	blau	EL 0244	278,-	EL 0250	278,-
	weiß	EL 0245	278,-	EL 0251	278,-



2 Arbeitsstuhl Neon mit Rollen

- Mit Permanent-Kontaktmechanik
- Stufenlose Gasfeder-Höhenverstellung 450 - 620 mm
- Sitzneigung um 9° verstellbar
- Sitztiefenverstellung bis zu 60 mm
- Rückenlehne stufenlos höhenverstellbar, auf Körpergewicht einstellbar
- Massive Stahlkonstruktion
- Aluminium-Fußkreuz schwarz
- Schwarzes Stoffpolster, oranges Flexband

TP 5252 € 410,-



3 Stehhilfe

- Gasfeder-Höhenverstellung von 605 - 885 mm
- Flachsitz aus PU-Integralschaum mit Tragegriff
- Flachsitz 360° drehbar, 13° nach vorne neigbar
- Maximale Belastung 120 kg
- Fußkreuz mit Bodengleitern

Schwarzes Fußkreuz EL 0253 € 191,-  
Aluminium-Fußkreuz EL 0254 € 261,-

Zubehör für Labsit Nr. 1

Armlehnen fest, nicht verstellbar EL 0238 € 71,-

Zubehör für Neon Nr. 2

Armlehnen EL 0239 € 99,-

Weitere Modelle  
Arbeitsstuhl Neon ab Seite 374, Labsit ab Seite 376

# CANTOLAB

Die stabile, langlebige und saubere Lösung

- + Stufenlose Höheneinstellung bis zu 200 mm
- + Einfache Reinigung dank geschlossenem Vierkant-Rohrrahmen
- + Die leichte Entscheidung für den Fertigung-, Prüf- und Labor-Arbeitstisch

- + 10 Tischplatten-Ausführungen zur Auswahl
- + Flexibel kombinierbares Aufbauportal mit der 4-Seiten-Befestigungs-Option



**Fertigung, Prüfung und Labor** brauchen Arbeitstische, die verlässlich sind und leicht zu reinigen.

Eine Eigenschaft, die CANTOLAB durch sein geschlossenes Vierkant-Rahmengestell in hohem Maß erfüllt.

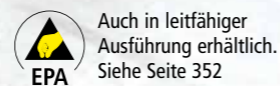

## CANTOLAB STANDARD

stufenlose Höheneinstellung durch Stellfuß von 740–760 mm zzgl. Tischplattenstärke



ab Seite 176

## CANTOLAB SPEZIAL

stufenlose Klemm-Höheneinstellung extra hoch von 730–930 mm zzgl. Tischplattenstärke



ab Seite 178

## INHALT

Tischelemente	<b>176</b>	Werkzeugbereitstellung	<b>192</b>
Unterbauten	<b>180</b>	Informationsbereitstellung	<b>197</b>
Aufbauportale	<b>187</b>	Materialbereitstellung	<b>198</b>
Beleuchtung	<b>188</b>	Materialtransport	<b>202</b>
Energiebereitstellung	<b>190</b>	Ergänzungseinrichtung	<b>242</b>

Seite Step	
<b>Tischelemente</b>	<b>1</b>
Grundtische Standard	176
Grundtische Standard mobil	177
Grundtische Spezial	178
Grundtische Spezial mobil	179

Seite Step	
<b>Unterbauten</b>	<b>2</b>
Schubfachgehäuse	180
Einzelschubfächer	183
Schubfacheinrichtungen	184
Fußstützen	186
Zwischenböden	186

Seite Step	
<b>Aufbauportale</b>	<b>3</b>
Portale ohne Ausleger	186
Portale mit Ausleger	187

Seite Step	
<b>Arbeitsplatzbeleuchtung</b>	<b>4</b>
Kleinfeld-Leuchten	188
Seiten-Langfeld-Leuchten	188
Langfeld-Leuchten	189

Seite Step	
<b>Energiebereitstellung</b>	<b>5</b>
Energie-Versorgungskanäle	190

Seite Step	
<b>Werkzeugbereitstellung</b>	<b>6</b>
Ablageboard	192
Neigbare Ablagekonsolen	192
Werkzeug-Klemmhalter	192
Werkzeug-Trägerplatte	192
Ablagekonsolen	193
Gerätebrücken	193
Werkzeug-Halterplatten	194
Werkzeugschlitzplatten	194
Flaschen- und Getränkehalter	195
Lappenhalter	195
Federzüge	196
Geräte- und Werkzeugwagen	196
Schwenkausleger	196

Seite Step	
<b>Informationsbereitstellung</b>	<b>7</b>
CPU-Halter	197
Dokumentenleiste/-träger	197
Monitor- und Tastaturträger	197

Seite Step	
<b>Materialbereitstellung</b>	<b>8</b>
Greifbehälter	198
Neigbare Ablagekonsolen	200
Boxenträger-Elemente	201
Boxenträgerschiene	201
Sichtboxen-Regale und -Halter	201

Seite Step	
<b>Materialtransport</b>	<b>9</b>
Transferstrecken, Klein-, Leicht- und Kugelrollenbahnen	202

# Prüftischsystem CANTOLAB

**Planen Sie zukunftsorientiert mit STEP.**  
 Optimale Arbeitsplätze können ganz einfach eingerichtet werden. Nutzen Sie dazu doch einfach das praxisbewährte Baukastensystem.  
 In 9 Planungsschritten können Sie – Step-by-Step – die passenden Baukastenkomponenten aussuchen, genau so wie sie für den jeweiligen Arbeitsplatz sinnvoll sind.



**Arbeitstische nach Maß!**  
 Natürlich sind wir Ihnen gerne bei der Planung behilflich. Unser Außendienst ist immer für Sie da: Schnell und kompetent.  
 Sprechen Sie uns an!  
**+49 (0)7033 - 909 46 81**

Auch in leitfähiger Ausführung erhältlich. Siehe Seite 352

Made in Germany by **KRIEG** 10 Jahre Garantie 48h Versand



# Tischelemente CANTOLAB Standard

Bodenausgleich von 740–760 mm

10

Farben  
preisgleichBitte jede  
Bestell-Nr.  
mit Farb-Nr.  
ergänzen.KRIEG  
graugrün  
HF 0001resedagrün  
RAL 601148h  
lichtgrau  
RAL 7035lichtblau  
RAL 5012rubinrot  
RAL 3003wasserblau  
RAL 5021anthrazit  
RAL 7016rotorange  
RAL 2001brillantblau  
RAL 5007aluminium  
ähnlich  
RAL 9006

weitere Tischplatten als Option ab Seite 230

Weitgehend abrieb- und kratzfest, blendfrei, unempfindlich, Melaminharzbeschichtung auf E1-3-Schichtgütespanplatte, beidseitig Feinstruktur, hellgrauer stofffester Kunststoff-Umleimer.

Abrieb-, kratz- und stofffest, blendfrei, strapazierfähig, Melamin-Laminat auf E1-3-Schichtgütespanplatte, mit Gegenzug pressverleimt, hellgrauer stofffester Kunststoff-Umleimer.

Abriebfest, stoss- und schlagunempfindlich, rutschhemmend, strapazierfähig, homogener PVC-Belag auf E1-3-Schichtgütespanplatte, mit Gegenzug verleimt, hellgrauer stofffester Kunststoff-Umleimer.

Verschleißfest, stoss- und schlagunempfindlich, rutschhemmend, antistatisch, Linoleumbelag auf E1-3-Schichtgütespanplatte, mit Gegenzug verleimt, hellgrauer stofffester Kunststoff-Umleimer.

Abrieb- und stofffest, schlagbeständig, strapazierfähig, unter hohem Druck kreuzweise wasserfest verleimt nach DIN 68705 IW 67, geschliffen und umweltschonend geölt. Gefaste Kanten.



## CANTOLAB Tischelemente Standard, 740–760 mm

Höhenverstellung durch Bodengleiter von 740-760 mm stufenlos plus Tischplattenstärke

Für sitzende und stehende Tätigkeiten

- Äußerst stabil und langlebig durch selbsttragendes Stahlrohr-Rahmengestell
- Füße Quadratrohr 40x40x2 mm und stabile Rechteck-Zargen 50x30x2 mm
- Höhenverstellbare Bodengleiter
- Flächen-Tragkraft bei Tischbreite
 

1200 mm	750 kg
1250 mm	700 kg
1500 mm	600 kg
1600 mm	550 kg
1750 mm	500 kg
2000 mm	400 kg

Fahrbare Schubfachschränke bis 400 mm Nutzhöhe

# CANTOLAB Standard mobil

Höhe 885 mm

Made in Germany by  
**KRIEG**

10 Jahre  
Garantie

48h  
Versand



Außendienst  
anfordern!



Unser Außendienst realisiert für Sie jedes Projekt. Von der Planung bis zur Montage. Wir helfen Ihnen: Schnell, kompetent und kostenfrei.



Tischplatten-Ausführung Tischplatte 22 mm serienmäßig	Melamin lichtgrau	Kunststoff lichtgrau	PVC Dekor weißgrau	Linoleum lichtgrau	Multiplex geölt	ohne Tischplatte
Ges.-Höhe	762 - 782 mm	762 - 782 mm	762 - 782 mm	762 - 782 mm	762 - 782 mm	740 - 760 mm
B x T Gesamt Tischgestell mm						
1200 x 600 1180 x 595	ACK1941 441,-	ACK1947 486,-	ACK1949 478,-	ACK1942 510,-	ACK1945 486,-	ACK1940 348,-
1200 x 800 1180 x 795	ACK1901 462,-	ACK1907 497,-	ACK1909 518,-	ACK1902 554,-	ACK1905 512,-	ACK1900 359,-
1250 x 600 1230 x 595	ACK1951 431,-	ACK1957 466,-	ACK1959 471,-	ACK1952 502,-	ACK1955 478,-	ACK1950 335,-
1250 x 800 1230 x 795	ACK1031 467,-	ACK1037 505,-	ACK1039 521,-	ACK1032 555,-	ACK1035 517,-	ACK1030 357,-
1500 x 600 1480 x 595	ACK1961 464,-	ACK1967 503,-	ACK1969 512,-	ACK1962 544,-	ACK1965 517,-	ACK1960 353,-
1500 x 800 1480 x 795	ACK1051 491,-	ACK1057 549,-	ACK1059 558,-	ACK1052 621,-	ACK1055 571,-	ACK1050 370,-
1600 x 600 1580 x 595	ACK1971 479,-	ACK1977 539,-	ACK1979 540,-	ACK1972 581,-	ACK1975 560,-	ACK1970 368,-
1600 x 800 1580 x 795	ACK1911 531,-	ACK1917 584,-	ACK1919 596,-	ACK1912 662,-	ACK1915 615,-	ACK1910 394,-
1750 x 600 1730 x 595	ACK1981 513,-	ACK1987 569,-	ACK1989 573,-	ACK1982 623,-	ACK1985 593,-	ACK1980 384,-
1750 x 800 1730 x 795	ACK1081 567,-	ACK1087 619,-	ACK1089 629,-	ACK1082 703,-	ACK1085 650,-	ACK1080 412,-
2000 x 600 1980 x 595	ACK1991 546,-	ACK1997 623,-	ACK1999 629,-	ACK1992 666,-	ACK1995 650,-	ACK1990 409,-
2000 x 800 1980 x 795	ACK1111 587,-	ACK1117 660,-	ACK1119 671,-	ACK1112 737,-	ACK1115 698,-	ACK1110 422,-
2000 x 1000 1980 x 995	ACK1921 629,-	ACK1927 722,-	ACK1929 736,-	ACK1922 803,-	ACK1925 762,-	ACK1920 447,-

## Tischelemente CANTOLAB mobil

Äußerst stabil, langlebig und verwindungssteif durch selbsttragendes Stahlrohr-Rahmengestell und unterer Verbindungsstrebe. Tragkraft 250 kg. Füße Quadratrohr 40x40x2 mm und Rechteck-Zargen 50x30x2 mm. Rollensatz TPE-Rollen (Thermoplastische Elastomere) 125 mm Ø 2 Lenkrollen mit Feststellern, 2 Bockrollen, spurlos.

## So bestellen Sie Ihren mobilen Arbeitstisch CANTOLAB Standard

Wählen Sie das Tischelement CANTOLAB Standard und ergänzen Sie die Bestellung mit dem Rollensatz.

**Mehrpriest Rollensatz** (ohne Arbeitstisch) für CANTOLAB Standard Nicht höhenverstellbar, 885 mm hoch zzgl. Tischplatte

2 Lenkrollen mit Feststellern, 2 Bockrollen.  
ACK9996 € 142,-

**Bitte beachten Sie:** Gehäuse-Unterbauten und Aufbauportale erst ab Tischtiefe 800 mm möglich.

Weitere Größen und Ausführungen auf Anfrage.

## Tischelemente CANTOLAB Spezial

Klemmschrauben-Höhenverstellung von 730–930 mm



930 mm  
730 mm

weitere Tischplatten als Option ab Seite 230

### CANTOLAB Tischelemente Spezial,

730-930 mm  
Klemmschrauben-Höhenverstellung  
extra hoch von 730-930 mm  
stufenlos plus Tischplattenstärke  
Für sitzende und stehende

#### Tätigkeiten

- Äußerst stabil und langlebig durch selbsttragendes Stahlrohr-Rahmengestell  
Füße Quadratrohr 40x40x2 mm und stabile Rechteck-Zargen 50x30x2 mm
- Flächen-Tragkraft bei Tischbreite  
1200 mm 750 kg  
1250 mm 700 kg  
1500 mm 600 kg  
1600 mm 550 kg  
1750 mm 500 kg  
2000 mm 400 kg

Fahrbare Schubfachschränke bis 400 mm Nutzhöhe

Weitgehend abrieb- und kratzfest, blendfrei, unempfindlich, Melaminharzbeschichtung auf E1-3-Schichtgütespanplatte, beidseitig Feinstruktur, hellgrauer stossfester Kunststoff-Umleimer.

Abrieb-, kratz- und stossfest, blendfrei, strapazierfähig, Melamin-Laminat auf E1-3-Schichtgütespanplatte, mit Gegenzug pressverleimt, hellgrauer stossfester Kunststoff-Umleimer.

Abriebfest, stoss- und schlagunempfindlich, rutschhemmend, strapazierfähig, homogener PVC-Belag auf E1-3-Schichtgütespanplatte mit Gegenzug verleimt, hellgrauer stossfester Kunststoff-Umleimer.

Verschleißfest, stoss- und schlagunempfindlich, rutschhemmend, antistatisch, Linoleumbelag auf E1-3-Schichtgütespanplatte, mit Gegenzug verleimt, hellgrauer stossfester Kunststoff-Umleimer.

Abrieb- und stossfest, schlagbeständig, strapazierfähig, unter hohem Druck kreuzweise wasserfest verleimt nach DIN 68705 IW 67, geschliffen und umweltschonend geölt. Gefaste Kanten.



Tischplatten-Ausführung Tischplatte 22 mm serienmäßig	Melamin lichtgrau	Kunststoff lichtgrau	PVC Dekor weißgrau	Linoleum lichtgrau	Multiplex geölt	ohne Tischplatte
Ges.-Höhe	752 - 952 mm	752 - 952 mm	752 - 952 mm	752 - 952 mm	752 - 952 mm	730 - 930 mm
B x T Gesamt Tischgestell mm						
1200 x 600 1180 x 595	ACK3941 € 478,-	ACK3947 524,-	ACK3949 514,-	ACK3942 546,-	ACK3945 524,-	ACK3940 385,-
1200 x 800 1180 x 795	ACK3901 € 506,-	ACK3907 543,-	ACK3909 564,-	ACK3902 599,-	ACK3905 555,-	ACK3900 406,-
1250 x 600 1230 x 595	ACK3951 € 477,-	ACK3957 511,-	ACK3959 517,-	ACK3952 546,-	ACK3955 525,-	ACK3950 382,-
1250 x 800 1230 x 795	ACK3031 € 514,-	ACK3037 552,-	ACK3039 571,-	ACK3032 604,-	ACK3035 565,-	ACK3030 407,-
1500 x 600 1480 x 595	ACK3961 € 509,-	ACK3967 548,-	ACK3969 555,-	ACK3962 588,-	ACK3965 563,-	ACK3960 397,-
1500 x 800 1480 x 795	ACK3051 € 542,-	ACK3057 597,-	ACK3059 608,-	ACK3052 670,-	ACK3055 619,-	ACK3050 418,-
1600 x 600 1580 x 595	ACK3971 € 520,-	ACK3977 578,-	ACK3979 580,-	ACK3972 621,-	ACK3975 599,-	ACK3970 409,-
1600 x 800 1580 x 795	ACK3911 € 565,-	ACK3917 619,-	ACK3919 631,-	ACK3912 697,-	ACK3915 648,-	ACK3910 427,-
1750 x 600 1730 x 595	ACK3981 € 560,-	ACK3987 616,-	ACK3989 619,-	ACK3982 670,-	ACK3985 641,-	ACK3980 436,-
1750 x 800 1730 x 795	ACK3081 € 610,-	ACK3087 662,-	ACK3089 674,-	ACK3082 747,-	ACK3085 695,-	ACK3080 459,-
2000 x 600 1980 x 595	ACK3991 € 591,-	ACK3997 666,-	ACK3999 674,-	ACK3992 712,-	ACK3995 695,-	ACK3990 456,-
2000 x 800 1980 x 795	ACK3111 € 632,-	ACK3117 706,-	ACK3119 714,-	ACK3112 784,-	ACK3115 741,-	ACK3110 461,-
2000 x 1000 1980 x 995	ACK3921 € 676,-	ACK3927 770,-	ACK3929 786,-	ACK3922 851,-	ACK3925 809,-	ACK3920 496,-

## CANTOLAB Spezial mobil

Höhenverstellung von 720–900 mm



Außendienst anfordern!



Unser Außendienst realisiert für Sie jedes Projekt. Von der Planung bis zur Montage. Wir helfen Ihnen: Schnell, kompetent und kostenfrei.



### Tischelemente CANTOLAB mobil

Äußerst stabil, langlebig und verwindungssteif durch selbsttragendes Stahlrohr-Rahmengestell und unterer Verbindungsstrebe. Tragkraft 250 kg. Füße Quadratrohr 40 x 40 x 2 mm und Rechteck-Zargen 50 x 30 x 2 mm. Rollensatz TPE-Rollen (Thermoplastische Elastomere) 125 mm Ø 2 Lenkrollen mit Feststellern, 2 Bockrollen, spurlos.

So bestellen Sie Ihren mobilen Arbeitstisch CANTOLAB Spezial

Wählen Sie das Tischelement CANTOLAB Spezial und ergänzen Sie die Bestellung mit dem Rollensatz.

#### Mehrpreis Rollensatz

(ohne Arbeitstisch) für CANTOLAB Spezial Höhenverstellbar von 720-900 mm zzgl. Tischplatte

2 Lenkrollen mit Feststellern, 2 Bockrollen.  
ACK9997 € 142,-

#### Bitte beachten Sie:

Gehäuse-Unterbauten und Aufbauportale erst ab Tischtiefe 800 mm möglich.

Weitere Größen und Ausführungen auf Anfrage.

Farben preisgleich

Bitte jede Bestell-Nr. mit Farb-Nr. ergänzen.

KRIEG graugrün HF 0001

resedagrün RAL 6011

48h lichtgrau RAL 7035

lichtblau RAL 5012

rubinrot RAL 3003

wasserblau RAL 5021

anthrazit RAL 7016

rotorange RAL 2001

brillantblau RAL 5007

aluminiumähnlich RAL 9006

# Prüftischsystem CANTOLAB

Komplette Gehäuse-Unterbauten – Ordnung mit System

10

Farben preisgleich

Bitte jede Bestell-Nr. mit Farb-Nr. ergänzen.

KRIEG graugrün HF 0001

resedagrün RAL 6011

48h

lichtgrau RAL 7035

lichtblau RAL 5012

rubinrot RAL 3003

wasserblau RAL 5021

anthrazit RAL 7016

rotorange RAL 2001

brillantblau RAL 5007

aluminium ähnlich RAL 9006

48h

HF0002=

lichtgrau RAL 7035+

brillantblau RAL 5007



Gut, wenn man aus einer Vielzahl an Möglichkeiten auswählen kann! Unterbaueinheit oder fahrbare Schubfachschränke sind grundsätzlich die beste Lösung für die Ordnung am Arbeitsplatz. Je nach Bedarf sind Unterbauten in verschiedenen Nutzhöhen lieferbar, in mehreren Tischtiefen und für die „innere Ordnung“ diverse Schubfach-Unterteilungen und Einlagen. Alles systematisch ausbaubar: Step by Step.

- Massive, verstärkte Stahlblech-Konstruktion bis 200 kg belastbar.
- Zylinderschloss mit 2 Schlüsseln.
- Schubfächer 80 % ausziehbar, bis 35 kg belastbar. Große Griffleiste mit Etikett. Gehäuse, Türen und Schubfächer einfarbig.
- Serienmäßig mit Zentralverschluss und Einzelauszugssperre. Verhindert das unbeabsichtigte Öffnen von mehreren Schubfächern. Pro Tisch nur ein Gehäuse-Unterbau.
- CANTOLAB-Tisch mit Rollen ab Tischtiefe 800 mm zusätzlich mit Schubfachsicherung. Verhindert das unbeabsichtigte Herauslaufen der Schubfächer während der Bewegung des Tisches.

Für Tische mit Füßen	Für Tische mit Rollen
Tischtiefe 800 mm	ZBK8932
<b>ZBK8931</b>	<b>€ 470,-</b>
1000 mm	ZBK8942
<b>ZBK8941</b>	<b>€ 477,-</b>
	<b>€ 584,-</b>
	<b>€ 589,-</b>

1 Gesamt B x T x H: 500 x 580 x 360 mm  
Einrichtungselemente: 2 Schubfächer mit Lochboden: 2 x 150 mm

## In 2 Farbkombinationen sofort geliefert

Zubehör für CANTOLAB Seite 174-203

### Komplette Gehäuse-Unterbauten, Nutzhöhe 500 mm

Gesamt B x T x H: 500 x 580 x 560 mm  
Einrichtungselemente: 4 Schubfächer mit Lochboden: 1 x 50 mm, 1 x 100 mm, 1 x 150 mm, 1 x 200 mm



Für Tische mit Füßen	Für Tische mit Rollen
Tischtiefe 800 mm	ZBK8952
<b>ZBK8951</b>	<b>€ 666,-</b>
1000 mm	ZBK8962
<b>ZBK8961</b>	<b>€ 670,-</b>

Gesamt B x T x H: 500 x 580 x 560 mm  
Einrichtungselemente: 4 Schubfächer mit Lochboden: 3 x 100 mm, 1 x 200 mm



Für Tische mit Füßen	Für Tische mit Rollen
Tischtiefe 800 mm	ZBK8953
<b>ZBK8953</b>	<b>€ 659,-</b>
1000 mm	ZBK8963
<b>ZBK8963</b>	<b>€ 661,-</b>

Gesamt B x T x H: 500 x 580 x 560 mm  
Einrichtungselemente: 5 Schubfächer mit Lochboden: 2 x 50 mm, 2 x 100 mm, 1 x 200 mm



Für Tische mit Füßen	Für Tische mit Rollen
Tischtiefe 800 mm	ZBK8955
<b>ZBK8955</b>	<b>€ 725,-</b>
1000 mm	ZBK8965
<b>ZBK8965</b>	<b>€ 729,-</b>

Gesamt B x T x H: 500 x 580 x 560 mm  
Einrichtungselemente: 6 Schubfächer mit Lochboden: 3 x 50 mm, 2 x 100 mm, 1 x 150 mm



Für Tische mit Füßen	Für Tische mit Rollen
Tischtiefe 800 mm	ZBK8932
<b>ZBK8931</b>	<b>€ 470,-</b>
1000 mm	ZBK8942
<b>ZBK8941</b>	<b>€ 477,-</b>
	<b>€ 584,-</b>
	<b>€ 589,-</b>

Gesamt B x T x H: 500 x 580 x 560 mm  
Einrichtungselemente: 1 Türe, 1 Einlegeboden, fest



Für Tischtiefe	Anschlag	
	links	rechts
800 mm	<b>ZBK8959</b>	<b>ZBK8960</b>
<b>€ 420,-</b>	<b>€ 420,-</b>	<b>€ 420,-</b>
1000 mm	<b>ZBK8969</b>	<b>ZBK8970</b>
<b>€ 431,-</b>	<b>€ 431,-</b>	<b>€ 431,-</b>

### Komplette Gehäuse-Unterbauten in 2 Farbkombinationen sofort lieferbar im 48 Std-Service ohne Mehrkosten

Gehäuse lichtgrau RAL 7035 Schubfächer brillantblau RAL 5007 Bestell-Nr. mit Farb-Nr. HF0002 ergänzen.

#### Komplette Gehäuse-Unterbauten, Nutzhöhe 300 mm



Für Tische mit Füßen	Für Tische mit Rollen
Tischtiefe 800 mm	ZBK8934
<b>ZBK8933</b>	<b>€ 470,-</b>
1000 mm	ZBK8944
<b>ZBK8943</b>	<b>€ 477,-</b>
	<b>€ 584,-</b>
	<b>€ 589,-</b>

Gesamt B x T x H: 500 x 580 x 360 mm  
Einrichtungselemente: 2 Schubfächer mit Lochboden: 1 x 100 mm, 1 x 200 mm



Für Tische mit Füßen	Für Tische mit Rollen
Tischtiefe 800 mm	ZBK8936
<b>ZBK8935</b>	<b>€ 526,-</b>
1000 mm	ZBK8946
<b>ZBK8945</b>	<b>€ 531,-</b>
	<b>€ 639,-</b>
	<b>€ 646,-</b>

Gesamt B x T x H: 500 x 580 x 360 mm  
Einrichtungselemente: 3 Schubfächer mit Lochboden: 3 x 100 mm



Für Tische mit Füßen	Für Tische mit Rollen
Tischtiefe 800 mm	ZBK8938
<b>ZBK8937</b>	<b>€ 531,-</b>
1000 mm	ZBK8948
<b>ZBK8947</b>	<b>€ 539,-</b>
	<b>€ 647,-</b>
	<b>€ 651,-</b>

Gesamt B x T x H: 500 x 580 x 360 mm  
Einrichtungselemente: 3 Schubfächer mit Lochboden: 1 x 50 mm, 1 x 100 mm, 1 x 150 mm



Für Tischtiefe	Anschlag	
	links	rechts
800 mm	<b>ZBK8939</b>	<b>ZBK8940</b>
<b>€ 391,-</b>	<b>€ 391,-</b>	<b>€ 391,-</b>
1000 mm	<b>ZBK8949</b>	<b>ZBK8950</b>
<b>€ 396,-</b>	<b>€ 396,-</b>	<b>€ 396,-</b>

Gesamt B x T x H: 500 x 580 x 360 mm  
Einrichtungselemente: 1 Türe, ein Einlegeboden, fest

### Komplette fahrbare Schubfach-Schränke in 400 und 500 mm Nutzhöhe.

Serienmäßig mit Zentralverschluss, Einzelauszugssperre und Schubfachsicherung. Verhindert das unbeabsichtigte Herauslaufen der Schubfächer während des Fahrens. Zusätzlich mit Fahrradrahmen aus Stahl. 2 Bock- und 2 Lenkrollen 100 mm Ø aus Polyamid, feststellbar und großem Schieberegler. Für CANTOLAB Tischelemente Standard nur 400 mm Nutzhöhe möglich.

#### 11 Nutzhöhe 400 mm

Gesamt B x T x H: 500 x 580 x 620 mm  
Einrichtungselemente: 4 Schubfächer mit Lochboden, 1 x 50, 2 x 100, 1 x 150 mm

**SPK1193 € 843,-**



Weitere fahrbare Schubfachschränke auf Seite 304

Die Schubfachsicherung verhindert das unbeabsichtigte Herauslaufen der Schubfächer und die damit verbundene Kippgefahr während des Fahrens.

#### 12 Fahrbare Schubfachschrank, Nutzhöhe 500 mm,

Gesamt B x T x H: 500 x 580 x 720 mm  
Einrichtungselemente: 5 Schubfächer mit Lochboden, 2 x 50, 2 x 100, 1 x 200 mm

**SPK1023 € 991,-**



# Prüftischsystem CANTOLAB

## Individuelle Unterbauegehäuse – Ganz nach Zweck und Bedarf

## Kombinieren Sie preisgleich aus 10 Farben

10

Farben  
preisgleichBitte jede  
Bestell-Nr.  
mit Farb-Nr.  
ergänzen.KRIEG  
graugrün  
HF 0001resedagrün  
RAL 6011lichtgrau  
RAL 7035lichtblau  
RAL 5012rubinrot  
RAL 3003wasserblau  
RAL 5021anthrazit  
RAL 7016rotorange  
RAL 2001brillantblau  
RAL 5007alusiilber  
ähnlich  
RAL 9006

### 1 Individuelle Gehäuse- Unterbauten für Schubfächer

- in 300 und 500 mm Nutzhöhe zur Aufnahme von Gehäuse-Schubfächern.
- Massive, verstärkte Stahlblech-Konstruktion bis 200 kg belastbar.
- Zylinderschloss mit 2 Schlüsseln. 50 mm Lochraster zur individuellen Einteilung mit Gehäuse-Schubfächern.
- Gehäuse, Türen und Schubfächer auch verschiedenfarbig nach Ihren Wünschen. Serienmäßig mit Zentralverschluss und Einzelauszugssperre. Verhindert das unbeabsichtigte, gleichzeitige Öffnen von mehreren Schubfächern.
- Pro Tisch nur ein Gehäuse-Unterbau.



### 2 Individuelle fahrbare Schubfach-Schränke

zur Aufnahme von Gehäuse-Schubfächern. Ausführung wie oben mit Zentralverschluss, Einzelauszugssperre und Schubfachsicherung. Verhindert das unbeabsichtigte Herauslaufen der Schubfächer während desfahrens. Zusätzlich mit Fahrradrahmen aus Stahl. 2 Bock- und 2 Lenkrollen 100 mm Ø aus Polyamid, feststellbar und großem Schiebebügel.

### 3 Gehäuse-Schubfächer

Zur Aufnahme in Gehäuse-Unterbauten und fahrbaren Schubfach-Schränken. Stahlausführung, stabil und verwindungsfrei, rollengelagert, leichtlaufend, 80 % ausziehbar, bis 35 kg belastbar, Boden zur Aufnahme von Fachunterteilungen im 36 mm Raster gelocht. Große schwarze, handliche Griffleiste mit Beschriftungsetikett und Klarsichtabdeckung.

### 4 Individuelle Gehäuse- Unterbauten

in 300 und 500 mm Nutzhöhe mit Tür zur Aufnahme von Böden. Ausführung wie oben mit Zylinderschloss und 2 Schlüsseln. 50 mm Lochraster zur Aufnahme von Einlegeböden fest und Ausziehböden.

### 5 Einlegeboden, fest

Bis 35 kg belastbar, Höheneinstellung im 50 mm Raster.

### 6 Ausziehboden

Bis 35 kg belastbar, 80 % ausziehbar, Höheneinstellung im 50 mm Raster. Nicht bei mobilen Schubfach-Schränken.

### 7 Einzelschubfächer

Stahlausführung, stabil und verwindungsfrei, rollengelagert, leicht laufend, 60% ausziehbar, bis 25 kg belastbar. Boden im 36 mm Raster gelocht zur Aufnahme von Fachunterteilungen bei 800 mm Tiefe.

Große schwarze, handliche Griffleiste mit Beschriftungsetikett und Klarsichtabdeckung. Ohne oder mit Zylinderschloss, 2 Schlüssel.

Schubfach für Tischtiefe 600 mm. Boden glatt, ohne Lochung. Blendenhöhe 150 mm. Pro Tisch ein Einzelschubfach möglich.

Zubehör für CANTOLAB Seite 174-203

Made in Germany by  
**KRIEG** 10 Jahre  
Garantie



Nutzhöhe Gesamt B x T x H mm	Gehäuseunterbauten für Schubfächer Für Tische mit Füßen		Für Tische mit Rollen 300 mm mobil 500 x 580 x 360
	300 mm 500 mm	500 mm 500 x 580 x 560	
800	ZBK8901 € 308,-	ZBK8921 € 346,-	ZBK8902 € 421,-
1000	ZBK8911 € 349,-	ZBK8922 € 349,-	ZBK8912 € 427,-



Fahrbare Schubfach- Schränke	Geeignet zum Unterstellen bei Tischen			
	400	500	700	900
Gehäuse Nutzhöhe mm	400	500	700	900
Gesamt B x T x H mm	500 x 580 x 620	500 x 580 x 720	500 x 580 x 960	500 x 580 x 1160
€	SPK0025 550,-	SPK0016 624,-	SPK0017 718,-	SPK0018 804,-



### 3 Gehäuse-Schubfächer mit Lochboden. Aufsummierte Blendenhöhen müssen der Gehäuse-Nutzhöhe entsprechen

B 460 x T 580 mm Blendenhöhe mm	50	100	150	200	300
Innen H x B x T mm	35 x 425 x 485	85 x 425 x 550	135 x 425 x 550	185 x 425 x 550	285 x 425 x 550
€	ZBK2191 73,-	ZBK2192 76,-	ZBK2193 87,-	ZBK2194 99,-	ZBK2195 122,-



Nutzhöhe Gesamt B x T x H mm Anschlag	300 mm		500 mm	
	links	rechts	links	rechts
Tischtiefe mm				
800	ZBK4221 € 349,-	ZBK4222 € 349,-	ZBK4261 € 381,-	ZBK4262 € 381,-
1000	ZBK4223 € 355,-	ZBK4224 € 355,-	ZBK4263 € 390,-	ZBK4264 € 390,-

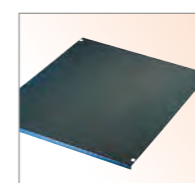

Einlegeboden, fest	
H x B x T mm	17 x 460 x 574
€	ZBK2181 52,-
für Gehäuseunterbauten mit Türen	



Ausziehboden	
H x B x T mm	19 x 460 x 545
€	ZBK2186 58,-
für Gehäuseunterbauten mit Türen	



Für Tischtiefe Innenabmessung HxBxT	800-	1000 mm
	ohne Schloss	ZBK4123 € 177,-
mit Schloss	ZBK4133 € 195,-	ZBK4134 € 195,-



### 8 Schlüssel

zum Öffnen und Schließen aller Schlösser von Einzelschubfächern, Gehäuse-Unterbauten und mobilen Schubfach-Schränken.

Hauptschlüssel ZBK2199 € 12,80  
Ersatzschlüssel\* ZBK2198 € 24,40  
\*Bitte Schlossnummer angeben

### Schubfach-Organisation

Schonende und übersichtliche Unterbringung von Werkzeugen und Kleinteilen.

Grobeinteilung mit Fachschienen, Feinunterteilung mit Fachteiler und Seitenschienen.

#### Technische Info:

Alle Schubfächer ab Tischtiefe 700 mm sind mit einem Lochraster von 36 mm versehen, was eine nahezu beliebige Teilung ermöglicht.

Zwei Unterteiler für Schubfächer mit Blendenhöhe 50 mm und 100–300 mm.



### Ordnung erleichtert die Arbeit Das Wesentliche liegt im Detail

Zubehör CANTOLAB Seite 174-203

### Schubfach-Behälter

Für die übersichtliche Unterbringung von Kleinteilen.

Problemlos herausnehmbar und wieder einsetzbar.

Stellen Sie sich Ihren Behälter individuell zusammen oder wählen Sie aus den zwei Komplett-Angeboten Schubfachbehälter-Set 6 und 7.

#### Technische Info:

Aus hochschlagfestem Polystyrol.

Für Blendenhöhe 100-300 mm

Schubfach-Innenmaß

B x T 425 x 550 mm.

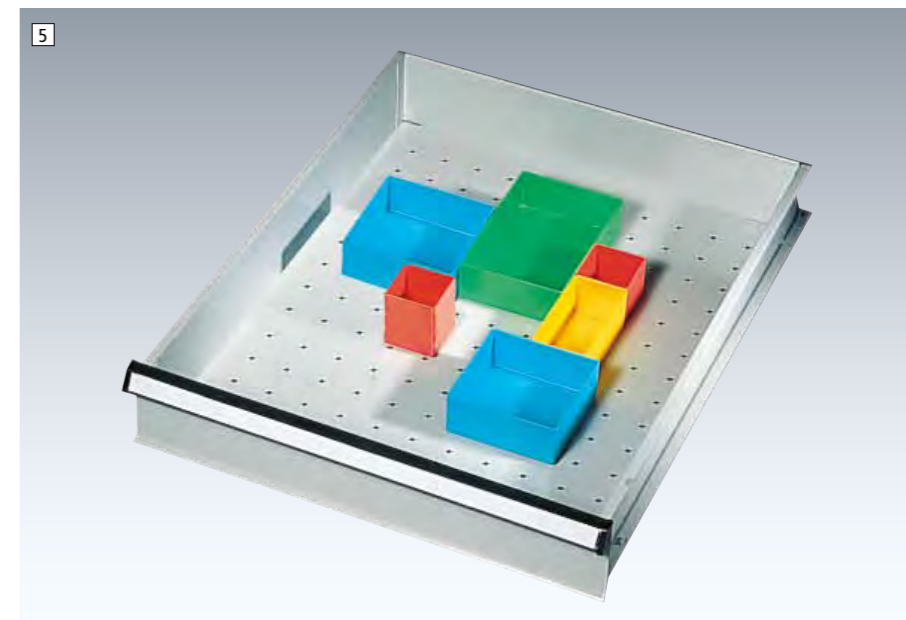

### 1 Komplett-Angebot, 5 komplette Unterteilungs-Sets

Set 1	Set 2	Set 3	Set 4	Set 5
2 Fachschienen	1 Fachschiene 2 Seitenschienen 6 Fachteiler 208 mm breit	2 Fachschienen 2 Seitenschienen 12 Fachteiler 135 mm breit	2 Fachschienen 2 Seitenschienen 8 Fachteiler 98 mm breit 4 Fachteiler 208 mm breit	3 Fachschienen 2 Seitenschienen 16 Fachteiler 98 mm breit
Für Blendenhöhe mm 50 100-300 ZBK3001 ZBK3011 € 17,30 27,80	Für Blendenhöhe mm 50 100-300 ZBK3002 ZBK3012 € 30,10 35,10	Für Blendenhöhe mm 50 100-300 ZBK3003 ZBK3013 € 48,70 62,60	Für Blendenhöhe mm 50 100-300 ZBK3004 ZBK3014 € 48,30 62,60	Für Blendenhöhe mm 50 100-300 ZBK3005 ZBK3015 € 62,60 80,10

### Individuelle Schubfach-Organisation zur Selbstkonfiguration

**2 Seitenschienen für Fachteiler pro Schubfach**  
1 VE = 2 Stück erforderlich.

**3 Fachschienen, Stahlblech verzinkt.** Am Schubfachboden verschraubbar.

**4 Fachteiler, Stahlblech verzinkt, einsteckbar.** Nur in Verbindung mit Seiten- und Fachschiene einsetzbar.

Für Blendenhöhe mm	50	100-300
ZBK3020 ZBK3021	9,20	9,20
€	9,20	9,20

Für Blendenhöhe mm	50	100-300
ZBK3025 ZBK3026	10,40	13,90
€	10,40	13,90

Für Blendenhöhe mm	50	100-300
ZBK3031 ZBK3041	3,50	3,50
ZBK3032 ZBK3042	3,50	3,50
ZBK3033 ZBK3043	3,50	3,50
ZBK3034 ZBK3044	3,50	3,50
€	3,50	3,50

5 Schubfach-Behälter  
1 VE = 10 Stück

Für Blendenhöhe 100-300 mm			
	B x H x T mm		€
rot	54x54x45	ZBK3051	16,30
rot	54x75x45	ZBK3052	18,50
gelb	54x108x45	ZBK3053	20,90
blau	108x108x45	ZBK3055	26,70
grün	108x162x45	ZBK3056	34,80

6 Schubfach-Behälter Set 1

Für Blendenhöhe 100-300 mm			
	B x H x T mm		€
10 x rot	54x54x45		
20 x gelb	54x108x45		
20 x rot	54x75x45		
	ZBK3063		€ 58,-

7 Schubfach-Behälter Set 2

Für Blendenhöhe 100-300 mm			
	B x H x T mm		€
5 x blau	108x108x45		
5 x grün	108x162x45		
20 x rot	54x75x45		
	TPK3064		€ 48,70

### Schubfach-Einsatz und Schutzeinlagen

**8 Schubfach-Einsatz**  
Verschiebbar als zusätzliches Fach im Schubfach. Aus Stahlblech verzinkt.

**9 Moosgummi-Einlage**  
Zum Schutz von empfindlichen Werkzeugen und Geräten. Moosgummi anthrazit.

**10 Anti-Rutsch-Einlage**  
Sicherer Halt für Werkzeuge. Aus PES-Gewebe und PVC-Beschichtung.

Für Blendenhöhe	100–300 mm
H x B x T	32 x 425 x 270 mm
	ZBK3075
€	23,10

Für Blendenhöhe	50 mm	100–300 mm
H x B x T mm	3x425x485	3x425x550
	ZBK3091	ZBK3092
€	7,-	7,-

Für Blendenhöhe	50 mm	100–300 mm
H x B x T mm	2x425x485	2x425x550
	ZBK3093	ZBK3094
€	10,40	12,10



## Zwischenboden

- Aus E1 3-Schicht-Spanplatte, 19 mm stark, Melaminbeschichtung lichtgrau.
- Lichtgrauer, stoßfester Kunststoff-Umleimer. Bis 75 kg belastbar bei gleichmäßig verteilter Last.
- Ab Breite 1000 mm mit 1 Unterzug.
- Zwischenboden zur optimalen Stauraumaussnutzung.
- Einsatz bei Fußstütze, Gehäuse-Unterbau 500 mm und fahrbaren Schubfach-Schränken nicht möglich.
- Einsatz bei Seitenblenden auf Anfrage.

Für Tischbreite x Tiefe mm	Für Tische mit Füßen B x T mm	Für Tische mit Rollen B x T mm
1200 x 600	1200 x 350 ZBK8801 € 90,-	1200 x 350 ZBK8821 € 78,-
1200 x 800	1200x 500 ZBK8802 € 107,-	1200x 500 ZBK8822 € 98,-
1250 x 600	1250 x 350 ZBK8803 € 93,-	1250 x 350 ZBK8823 € 80,-
1250 x 800	1250 x 500 ZBK8804 € 116,-	1250 x 500 ZBK8824 € 99,-
1500 x 600	1500 x 350 ZBK8805 € 123,-	1500 x 350 ZBK8825 € 106,-
1500 x 800	1500 x 500 ZBK8806 € 134,-	1500 x 500 ZBK8826 € 125,-
1600 x 600	1600 x 350 ZBK8807 € 132,-	1600 x 350 ZBK8827 € 123,-
1600 x 800	1600 x 500 ZBK8808 € 144,-	1600 x 500 ZBK8828 € 127,-
1750 x 600	1750 x 350 ZBK8809 € 148,-	1750 x 350 ZBK8829 € 129,-
1750 x 800	1750 x 500 ZBK8810 € 157,-	1750 x 500 ZBK8830 € 141,-
2000 x 600	2000 x 350 ZBK8811 € 162,-	2000 x 350 ZBK8831 € 141,-
2000 x 800	2000 x 500 ZBK8812 € 184,-	2000 x 500 ZBK8832 € 164,-
2000 x 1000	2000 x 500 ZBK8812 € 184,-	2000 x 500 ZBK8832 € 164,-



## Fußstütze

- Aus Alu-Profilen 45 x 45 mm natur eloxiert mit Stellfüßen als Bodenausgleich.
- Fußplatte aus 3-Schichtspanplatte melaminbeschichtet delphingrau.
- Manuell höhenstellbar von 170–580 mm durch Klemmschrauben, Neigungswinkel 0–90°.
- Halbautomatisch stufenlos mit den Füßen höhenstellbar von 140–320 mm, Neigungswinkel 15°.
- B x T x H 890 x 500 x 635 mm

Manuell	Halbautomatisch
ZBK8151	TPK8152
€ 419,-	€ 683,-



## Fußstütze

Die Fußstütze ist aus bruchsicherem Polystyrol gefertigt und hat eine Aussparung (22 x 12 x 2 cm) für den Fußschalter eines Diktiergerätes o.ä. Stufenlos in Höhe und Neigung verstellbar. Die gerippte Oberfläche verhindert ein Abrutschen der Füße. Geprüft nach DIN 4556. Die Lieferung erfolgt unmontiert.

SS 0386 1/71,-



## Fußstütze

- Höhenverstellbar und neigbar.
- Stabiles Gestell aus Präzisionsstahlrohr, beschichtet schwarz mit abriebfesten Bodengleitern.
- Fußplatte B x T: 440 x 340 mm.
- Neigung von 8° bis 25° und Klemmhebel-Höhenverstellung von 65–410 mm.

- B x T x H 530 x 520 x 400 mm.

ST 1100 € 291,-



## 1 Aufbauportal mit Ausleger

mit Quer-Stabilisierungs-Strebe, Schienenbahn-Ausleger und Schienenbahn lichtgrau RAL 7035. T 455 mm bei Tischtiefe 600 mm, T 655 mm bei Tischtiefe ab 800 mm, Höhe 1950 mm, Nutzhöhe 1500 mm.

Für Tischbreite	Grundeinheit für Tischtiefe	
	600 mm	ab 800 mm
1200 mm	ACK8321 € 442,-	ACK8311 € 462,-
1250 mm	ACK8322 € 446,-	ACK8312 € 483,-
1500 mm	ACK8323 € 464,-	ACK8313 € 514,-
1600 mm	ACK8324 € 471,-	ACK8314 € 530,-
1750 mm	ACK8325 € 500,-	ACK8315 € 546,-
2000 mm	ACK8326 € 511,-	ACK8316 € 560,-



## 2 Schienenbahn-Laufschiene extra

Zur zusätzlichen Nutzung von Leuchten, Gerätewagen, Federzügen etc., inkl. Beschläge.

Für Tischbreite		
1200 mm	TPK8292	€ 110,-
1250 mm	ZBK8298	€ 118,-
1500 mm	ZBK8293	€ 126,-
1600 mm	ZBK8299	€ 125,-
1750 mm	ZBK8294	€ 131,-
2000 mm	ZBK8295	€ 132,-

Zubehör für CANTOLAB Seite 174-203

## Flexibel kombinieren - die 4-Seiten-Befestigungs-Option

Mit dem Prüftischsystem CANTOLAB entsteht ein besonders flexibler, optisch schöner und durchdachter Arbeitsplatz. Das Aufbauportal über der Tischplatte wird durch das Nut-System schnell montiert. Hier sind Werkzeuge und Geräte gut greifbar. Und wer mehr Platz braucht, erhöht einfach den Aufbau oder rüstet mit dem reichhaltigen Zubehör auf. Beim System CANTOLAB kann durch das Nut-System an 4 Seiten angebaut werden. Darüber hinaus können sowohl dünne als auch dicke Profile aneinander montiert werden.



## Aufbauportale

- Aus Aluminium-Profil 45 x 45 mm natur eloxiert zur Befestigung der Aufbaukomponenten.
- Stufenlos höhenverstellbar
- Tragkraft ohne Schienenbahn-Ausleger: 100 kg.
- Tragkraft mit Schienenbahn-Ausleger bei Tiefe 225 mm: 35 kg.
- Tragkraft mit Schienenbahn-Ausleger bei Tiefe 325 mm: 30 kg.
- Tragkraft mit Schienenbahn-Ausleger bei Tiefe 455 mm: 25 kg.
- Tragkraft mit Schienenbahn-Ausleger bei Tiefe 655 mm: 20 kg.



## 3 Aufbauportal mit Quer-Stabilisierungs-Strebe, Höhe 1950 mm, Nutzhöhe 1500 mm

Für Tischbreite		
1200 mm	ACK8301	€ 277,-
1250 mm	ACK8302	€ 283,-
1500 mm	ACK8303	€ 283,-
1600 mm	ACK8304	€ 286,-
1750 mm	ACK8305	€ 291,-
2000 mm	ACK8306	€ 298,-

4 Aufbaukomponenten, Nutzhöhe 900 mm  
Ohne Querstabilisierungsstrebe

für Tischbreite		
1200-2000 mm	ACK8300	€ 175,-

## Wichtige Fachbegriffe schnell erklärt:

**Watt:** Leistungsaufnahme der Leuchte und Energieverbrauch  
**Lumen:** Abgestrahlte Leistung eines Leuchtmittels und Energieeffizienz.

**Lux:** Beleuchtungsstärke auf eine bestimmte Fläche abhängig von den Messbedingungen wie Flächengröße und Lichtabstand.

**Farbtemperatur:** Angegeben in Kelvin (K), nach Helligkeitszunahme klassifiziert (warmweiß <3300 / neutralweiß <5300 / tageslichtweiß >5300).

**Leuchtmittel:** Art der Beleuchtungsquelle. Übliche Leuchtmittel im Arbeitsplatzbereich sind je nach Ausleuchtungsbedarf Halogen, Leuchtstoff und LED.

**Schutzart:** Nach IP Standard. Beschreibt Schutz vor Fremdkörper-Berührung und Wasser.  
**Schutzklasse:** Kennzeichnung über Sicherheitsmechanismen zur Verhinderung elektrischer Schläge.

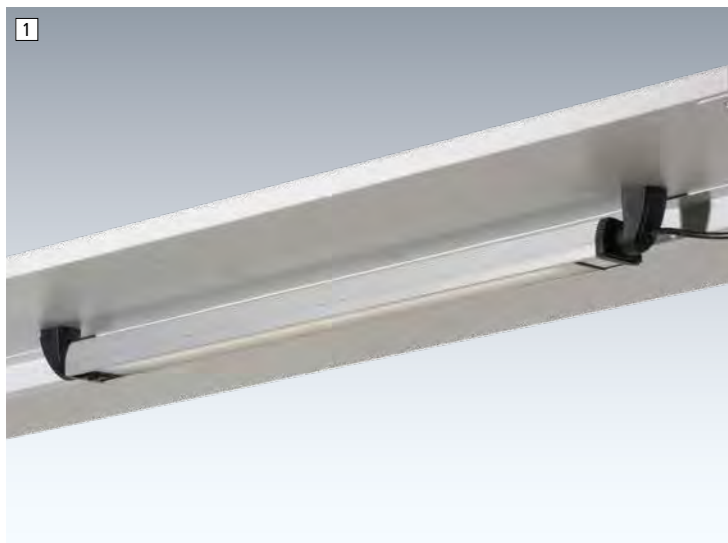
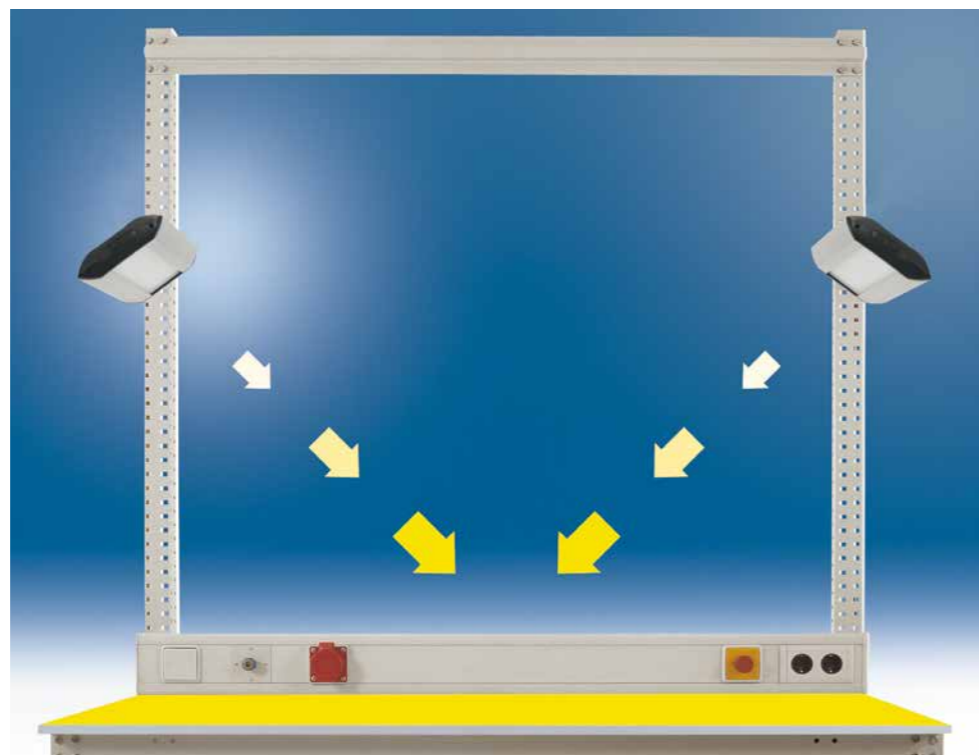

### 1 Kleinfeldleuchte mit Prisenblende

Homogenes ergonomisches Licht, schattenarm und Energieeinsparend. Abdeckung satiniert, robustes Aluminiumgehäuse. Seitenaufsätze aus schwarzem Kunststoff. Schutzart IP 30, Schutzklasse 1. 28 LEDs, neutralweiß 4000 K. 4 m Zuleitung, Stecker und Schalter, 240/230 V, 50 Hz. Messabstand Lux 0,5 m.

#### Ihre Vorteile



- 240° im Raster drehbarer Leuchtenkopf für individuellen Abstrahlwinkel
- Befestigung ohne Aufbauportal möglich, z.B. an Ablagekonsolen oder Gerätebrücke
- Die kompakte und günstige Komplett-Kleinfeldlösung

Breite mm	536	
Tiefe x Höhe mm	52 x 54	
Ausführung	13,5 W LED	
Lux	ca. 2227	€
	ZB 3981	237,-

### 3 Premium Seitenlangfeldleuchte mit Kegelpriemenblende

Abstrahlwinkel individuell einstellbar. Aus farblosem, eloxiertem Alu. Seitenaufsätze aus schwarzem Kunststoff. Schutzart IP 20, Schutzklasse 1. 2x LED Modul, neutralweiß 4000 K. Treiber integriert, 3 m Zuleitung, Stecker und Schalter, 220-240 V, 50/60 Hz. Messabstand Lux 1 m.

#### Ihre Vorteile



- Drehbarer Leuchtenkopf für individuellen Abstrahlwinkel
- Befestigung ohne Aufbauportal möglich, z.B. an Ablagekonsolen oder Gerätebrücke
- Einsatz: Paarweise - für schattenfreies Arbeiten

Breite mm	436	
Tiefe x Höhe mm	187 x 50	
Ausführung	20 W LED	
Lux	ca. 572	€
	ZB 3953	369,-

Zubehör für: Seite  
 CANTOLAB..... 172-203  
 ALU..... 204-221

### 3 LED Einstiegs-Langfeldleuchte mit Prisenblende

Moderne LED Lichttechnik für eine gleichmäßige blend- und flackerfreie Ausleuchtung des Arbeitsplatzes. LED Leuchte mit Kegelpriemenblende. Aus natur-eloxiertem Aluminium. Kopfplatten aus gelasertem Stahlblech, RAL 7037 staubgrau lackiert. Schutzart IP 20, Schutzklasse 1. Inkl. 1 bzw. 3x LED Modul, neutralweiß 5000 Kelvin. Treiber integriert, 5 m Zuleitung, Stecker und Schalter, 220-240 V, 50/60 Hz. Messabstand Lux 1 m.

B x T x H mm	Ausführung	Lux		€
449 x 120 x 40	15 W LED	ca. 373	ZB 3979	320,-
899 x 120 x 40	35 W LED	ca. 978	TPK3980	365,-



### 4 Langfeldleuchte mit neuester LED-Technik

Äußerst gleichmäßige, blend- und flackerfreie Ausleuchtung über die gesamte Leuchtenlänge.

LED Leuchte mit Mikroprismenscheibe und wendbaren Diffusorkleber. Aus natur-eloxiertem Aluminium. Kopfplatten aus gelasertem Stahlblech, schwarz lackiert. Schutzart IP 20, Schutzklasse 1. Inkl. TC-L/T5 Leuchtstofflampen bzw. 2,3 oder 4x LED Modul, neutralweiß 4000 K. Elektr. Vorschaltgerät (TC-L/T5)/ Treiber integriert (LED), 5 m Zuleitung, Stecker und Schalter, 220-240 V, 50/60 Hz. Messabstand Lux 1 m.

Breite 585 mm ist auch seitlich montierbar.  
 Zubehör für seitliche Montage ZB 3954 € 26,-

Ausführung	Lux		€
585 x 60 x 79	20 W LED	ca. 940	ZB 3958 395,-
870 x 60 x 79	30 W LED	ca. 1201	TP 5265 339,-
1150 x 60 x 79	40 W LED	ca. 1526	ZB 3960 551,-



### 5 Langfeldleuchte mit Kegelpriemenblende

Äußerst gleichmäßige, blend- und flackerfreie Ausleuchtung über die gesamte Leuchtenlänge.

Aus farblosem, eloxiertem Aluminium. Seitenaufsätze flach, aus schwarzem Kunststoff. Schutzart IP 20, Schutzklasse 1. 2, 3 oder 4 x LED Modul, neutralweiß 4000 K. 5 m Zuleitung, Stecker und Schalter, 220-240 V, 50/60 Hz. Breite 1199 mm für Tische ab 1500 mm Breite. Messabstand Lux 1 m. Optional stufenlose Dimmung bis auf 10%

B x T x H mm	Ausführung	Lux		€
656 x 187 x 50	20 W LED	ca. 606	ZB 3962	437,-
	20 W LED dimmbar	ca. 606	ZB 3963	491,-
956 x 187 x 50	29 W LED	ca. 922	ZB 3965	507,-
	29 W LED dimmbar	ca. 922	ZB 3966	561,-
1256 x 187 x 50	39 W LED	ca. 1139	ZB 3968	587,-
	39 W LED dimmbar	ca. 1139	ZB 3969	641,-

Sie bestellen genau die Komponenten, die Sie benötigen OHNE Montage



1



Für Tischbreite mm	750	1000	1200	1250	1500	1600	1750	2000
	ZBK3684	ZBK3685	ZBK3648	ZBK3686	ZBK3687	ZBK3649	ZBK3688	ZBK3689
	€ 104,-	145,-	164,-	171,-	188,-	201,-	211,-	233,-

**1 Energie-Versorgungs-Kanal, leer, unverdrahtet ohne Zuleitung und Frontabdeckung**  
Zur individuellen Anordnung der Einbauelemente Elektro, Druckluft und Daten.

Aus Stahlblech, pulverbeschichtet lichtgrau RAL 7035, Gesamt T x H 67 x 130 mm Mit Befestigungs-Set zur problemlosen Montage auf der Tischplatte.  
**Lieferung ohne Zuleitungen**, unverdrahtet und ohne Frontabdeckung. Für den Einbau ist immer eine Frontabdeckung für verbleibende Restbreite gemäß Angebot erforderlich.

## Komplett verdrahtet und montiert

Zubehör für: Seite  
CANTOLAB..... 172-203  
ALU..... 204-221



**3 Bei Bedarf gleich mitbestellen!**  
**Interne Verbindungsleitung** zur Verbindung eingebauter Doppelsteckdosen.



Weiterer Verdrahtungs-Service auf Anfrage.

Grundkanal für Tischbreite mm	750	1000	1200	1250	1500	1600	1750	2000
Max. Bestückung durch Einbauelemente								
Anzahl PE = 100 mm	3	6	8	8	11	12	13	16
	TPK0921	ZBK0922	ZBK0923	ZBK0924	ZBK0925	ZBK0926	ZBK0927	ZBK0928
	€ 262,-	276,-	291,-	300,-	313,-	317,-	328,-	346,-

**13 Energie-Versorgungs-Kanal, komplett verdrahtet – sofort anschließbar**  
Anordnung der Einbauelemente Elektro, Druckluft und Daten nach Ihren Vorgaben. Netz-Anschluss muss durch eine zugelassene Elektro-Fachkraft durchgeführt werden. Komplett-Preis errechnet sich aus Grundkanal plus den gewählten Einbauelementen. Ausgeführt und geprüft nach DIN/VDE mit Prüfsiegel.

Aus Stahlblech, pulverbeschichtet lichtgrau RAL 7035, Gesamt T 67 x H 130 mm mit Kabeleinführung rückseitig und Kabelverschraubung mit Zugentlastung. Mit Befestigungs-Set zur problemlosen Montage auf der Tischplatte.  
**Fertigelement komplett montiert und verdrahtet, ohne Zuleitungen.**

Weitere Einbauelemente auf Anfrage.

## Komplett verdrahtete und angeschlossene Einbauelemente für Energie-Versorgungs-Kanal

### Individuelle Einbauelemente für Energie-Versorgungs-Kanal

Alle Einbauelemente werden auch einzeln geliefert.

**2 Schutzkontakt-Steckdose 2-fach** inkl. 120 mm Blende.



ZBK3690 € 59,-

**3 Interne Verbindungsleitung** 3-polig zur Verbindung der eingebauten Schutzkontakt-Steckdosen



Länge mm	ZBK3669	€
450	ZBK3669	€ 13,90
750	ZBK3670	€ 13,90
1500	ZBK3671	€ 31,20

**4 Haupt-Schalter** Pilztaster mit rotem Bedienknopf inkl. Blende 80 mm zur Verwendung als Not-Aus-Funktion oder Ansteuerung von externen/internen Schaltgeräten.



ZBK3693 € 103,-

**5 Ein-Aus-Schalter mit Kontrolllampe** inkl. Einbaudose und Blende 80 mm zur Steuerung externer Verbraucher oder Leuchten.



ZBK0913 € 59,-

**6 CEE-Steckdose** 400 V, 16A 4+1pol./6h inkl. Einbaudose 70 mm



ZBK3691 € 76,-

**7 Druckluft-Anschlussdose** mit Einhandkupplung 1/4" und Blende 80 mm. Nur für FESTO-Schlauch Nr. 159666. Inkl. Einbauszubehör.



ZBK3694 € 61,-

**8 Druckluft-Schlauch** aus Polyurethan blau PUN 8 x 1,25, Ø 8,0/5,7 mm Druckbereich -0,95 bis 10 bar bei -35° bis +30°C Länge max. 10 m



ZBK3695 €/lftm 7,-

**9 Datendose** für Daten- und Telefon-Anschluss 1xRJ45/cat.5 und Blende.



ZBK0914 € 62,-

**10 USB-Anschlussdose** für USB-Anschluss und Blende.



ZBK0915 € 112,-

**11 Frontabdeckung aus PVC** H 80 mm, lichtgrau zum Zuschneiden.



Breite mm	ZBK3696	15,-
500	ZBK3696	15,-
1000	ZBK3697	23,10
2000	ZBK3698	31,20

**12 Zuleitung extra** für Energieversorgungs-Kanal. Komplett mit 5 m Anschlusskabel 2,5 qmm und Stecker.



230 V/16 A	ZBK3521	64,-
400 V	ZBK3522	85,-

Installation muss durch eine zugelassene Elektro-Fachkraft durchgeführt werden.

**14 Schutzkontakt-Steckdose 3PE** Schutzkontakt-Steckdose 2-fach inkl. 120 mm Blende.



**Achtung: Bei mehreren Steckdosen sind interne Verbindungsleitungen notwendig. Bitte Positionierung angeben!**

ZBK0931 € 77,-

**15 Haupt-Schalter 2PE** (mit eingebauter CEE-Dose 3PE) Pilztaster mit rotem Bedienknopf inkl. Einbaudose und Blende 70 mm zur Abschaltung der eingebauten Strom-Elemente.



ZBK0932 € 210,-

**16 Ein-Aus-Schalter 1PE** mit Kontrolllampe auf Anschlussklemmen verdrahtet inkl. Einbaudose und Blende 80 mm zur Steuerung externer Verbraucher oder Leuchten.



ZBK0933 € 99,-

**17 CEE-Steckdose 1PE** (über Haupt-Schalter 3PE) 400 V, 16A 4+1pol./6h inkl. Einbaudose und Blende 80 mm



ZBK0934 € 157,-

**18 Druckluft-Anschlussdose 1PE** mit Einhandkupplung 1/4" und Blende 80 mm. Nur für FESTO-Schlauch Nr. 159666. Inkl. Einbauszubehör.



ZBK0935 € 93,-

**19 Datendose 1PE** für Daten- und Telefon-Anschluss 1xRJ45/Cat.5 mit 5 m Patchkabel und Blende.



ZBK0936 € 187,-

**20 USB-Anschlussdose 1PE** für USB-Anschluss mit 5 m USB-Anschlusskabel und Blende.



ZBK0937 € 237,-

**12 Zuleitung extra** für Energieversorgungs-Kanal. Komplett mit 5 m Anschlusskabel 2,5 qmm und Stecker.



230 V/16 A	ZBK3521	€ 64,-
400 V	ZBK3522	€ 85,-

**21 Standard-Energie-Versorgungs-Kanal, komplett verdrahtet – sofort anschließbar**

Netz-Anschluss muss durch eine zugelassene Elektro-Fachkraft durchgeführt werden. Ausgeführt und geprüft nach DIN/VDE mit Prüfsiegel.

Aus Stahlblech, pulverbeschichtet lichtgrau RAL 7035, Gesamt T x H 67 x 130 mm mit Kabeleinführung rückseitig und Kabelverschraubung mit Zugentlastung. Mit Befestigungs-Set zur problemlosen Montage auf der Tischplatte.  
**Standardkanal komplett montiert und verdrahtet, mit Zuleitungen.** Mit Schuko-Doppelsteckdosen 230V/16 A



Standardkanal für Tischbreite mm	1000	1200	1250	1500	1600	1750	2000
Anzahl Doppel-Steckdosen	2	2	2	3	3	3	3
	ZBK0971	ZBK0972	ZBK0973	ZBK0974	ZBK0975	ZBK0976	ZBK0977
	€ 470,-	486,-	491,-	574,-	580,-	588,-	607,-

Innen komplett verdrahtet.

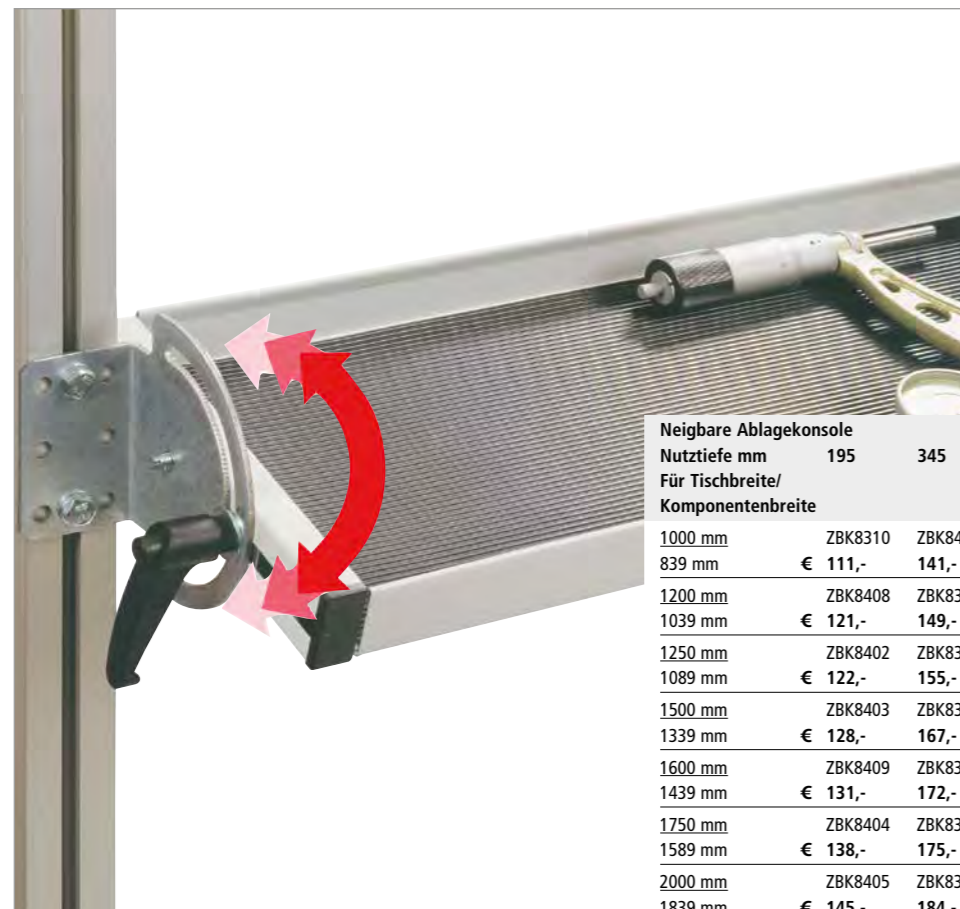

10

Farben  
preisgleichBitte jede  
Bestell-Nr.  
mit Farb-Nr.  
ergänzen.KRIEG  
graugrün  
HF 0001resedagrün  
RAL 601148h  
lichtgrau  
RAL 7035lichtblau  
RAL 5012rubinrot  
RAL 3003wasserblau  
RAL 5021anthrazit  
RAL 7016rotorange  
RAL 2001brillantblau  
RAL 5007alusiilber  
ähnlich  
RAL 9006**1 Neigbare Ablagekonsole**

- Für Kleinteile, Werkzeuge, Maschinen etc., Befestigung an Aufbauportalen.
- Aus Stahlblech, stufenlos neigbar und in Tiefe einstellbar, allseits 38 mm Aufkantung.
- Hochwertige Pulverbeschichtung, in 10 Farben preisgleich erhältlich.
- Tragkraft 35 kg.

**2 Riffelgummi-Einlage**

extra zum Schutz Ihrer wertvollen Teile.

Neigbare Ablagekonsole				Riffelgummi-Einlage extra		
Nutztiefe mm	195	345	495	195	345	495
Für Tischbreite/ Komponentenbreite						
1000 mm	ZBK8310	ZBK8410	ZBK8420	ZBK3926	ZBK3931	ZBK3936
839 mm	€ 111,-	141,-	174,-	18,50	26,70	27,80
1200 mm	ZBK8408	ZBK8308	ZBK8318	ZBK3941	ZBK3943	ZBK3945
1039 mm	€ 121,-	149,-	177,-	18,50	31,20	31,20
1250 mm	ZBK8402	ZBK8302	ZBK8312	ZBK3927	ZBK3932	ZBK3937
1089 mm	€ 122,-	155,-	181,-	20,90	32,40	32,40
1500 mm	ZBK8403	ZBK8303	ZBK8313	ZBK3928	ZBK3933	ZBK3938
1339 mm	€ 128,-	167,-	188,-	23,10	37,20	37,20
1600 mm	ZBK8409	ZBK8309	ZBK8319	ZBK3942	ZBK3944	ZBK3946
1439 mm	€ 131,-	172,-	193,-	21,90	37,20	40,60
1750 mm	ZBK8404	ZBK8304	ZBK8314	ZBK3929	ZBK3934	ZBK3939
1589 mm	€ 138,-	175,-	202,-	24,40	40,60	41,70
2000 mm	ZBK8405	ZBK8305	ZBK8315	ZBK3930	ZBK3935	ZBK3940
1839 mm	€ 145,-	184,-	209,-	26,70	46,40	46,40

Zubehör für: Seite

CANTOLAB..... 172-203

ALU..... 204-221

**7 Tiefeneinstellbare Gerätebrücke**

- Für Prüf- und Messgeräte oder als zusätzliche Arbeitsebene.
- Befestigung an Aufbauportalen.
- Mit 19 mm starker E1 3-Schicht-Spanplatte und Stahlhalterungen, lichtgrau. Einbauhöhe 82 mm.
- Tragkraft 35 kg bei gleichmäßig verteilter Last. In Tiefe stufenlos einstellbar.

Für Tischbreite/ Komponentenbreite mm	Nutztiefe mm	Nutztiefe mm
1000	ZBK8771	ZBK8781
838	€ 174,-	188,-
1200	ZBK8772	ZBK8782
1038	€ 194,-	203,-
1250	ZBK8773	ZBK8783
1088	€ 199,-	209,-
1500	ZBK8774	ZBK8784
1338	€ 217,-	235,-
1600	ZBK8775	ZBK8785
1438	€ 222,-	239,-
1750	ZBK8776	ZBK8786
1588	€ 239,-	252,-
2000	ZBK8777	ZBK8787
1838	€ 259,-	269,-

**8 Auszugsboden**

- Ideal für die Reichweitenerhöhung bei hoher Arbeitsplatztiefe
- Einsatz u.a. für Werkzeug-, Materialzugriff oder Druckerbereitstellung
- Schraubbefestigung auf der Gerätebrücke mit Nuttiefe 500 mm
- Hochwertig pulverbeschichtet in RAL 7035 lichtgrau
- Griffmulde für einfaches Verschieben des Bodens
- Tragkraft bis zu 10 kg bei Vollauszug. Gesamthöhe 55 mm

Bodenverankerung des Arbeitsplatzes erforderlich! Zubehör inkl.

Nutzbreite x Nutztiefe mm	360 x 500	460 x 500
Vollauszug 100 %	ZBK4783	ZBK4784
€	183,-	195,-

**9 Ablagekonsole mit Konsolenträger**

- Befestigung auf Tischplatte.
- Aus 19 mm starker E1 3-Schicht-Melaminspanplatte lichtgrau 300 mm tief.
- Bei Tischbreite 1000 mm mit 2, ab 1200 mm mit 3 Konsolenträgern.
- Konsolenträger 350 mm hoch.

Für Tischbreite mm	Tragkraft max. kg	Anzahl Konsolenträger		
1000	40	2	ZBK8352	€ 101,-
1200	90	3	ZBK8353	€ 131,-
1250	90	3	ZBK8354	€ 134,-
1500	90	3	ZBK8355	€ 139,-
1600	80	3	ZBK8356	€ 145,-
1750	70	3	ZBK8357	€ 150,-
2000	60	3	ZBK8358	€ 155,-

**10 Unterbaukorb**

Befestigung unter Ablagekonsole.  
Aus Stahl Einbauhöhe 125 mm, Füllhöhe 30 mm.  
Pulverbeschichtet RAL 7035 lichtgrau.

B x T x H 550 x 340 x 125 mm	ZB 0024	€ 43,-
------------------------------	---------	--------

**11 Höhenverstellbarer Tischanbau**

Ohne Werkzeug mit einem Klemmhebel bis 380 mm an der Arbeitsplatte absenkbar.  
Arbeitsplatte aus 22 mm starker E1 3-Schicht-Melaminspanplatte, lichtgrau.  
Ideal für Waagen und Drucker, Tragfähigkeit bis max. 20 kg.  
Weitere Arbeitsplatten auf Anfrage.

Breite x Tiefe mm		
500 x 600	AUK0003	€ 185,-
500 x 800	AUK0004	€ 192,-
500 x 1000	AUK0006	€ 199,-
500 x 1200	AUK0008	€ 208,-

**3 Werkzeugträgerplatte**

- Für Werkzeughalterungen in Griffnähe.
- Befestigung an Alu-Aufbauportalen.
- Aus Stahlblech.
- Platte im 38 mm Raster gelocht.
- Hochwertige Pulverbeschichtung.
- B x H 305 x 305 mm
- In 10 Farben preisgleich erhältlich.

Doppelgelenk-Schwenkausleger  
für Werkzeugträgerplatte  
700 mm lang. Tragkraft max. 10 kg

ZBK8232 € 242,-

**4 Werkzeug-Klemmhalter**

- Alle Werkzeuge rund, eckig oder flach
- lassen sich sicher und platzsparend aufräumen.
- Aus Alu schwarz mit selbstjustierenden Kunststoffflaschen für sicheres Einklemmen oder Einstecken.

Laschenanzahl	9	13
BxTxH mm	220x30x40	300x30x40
€	ZB 3577 16,80	ZB 3578 20,-

**5 Schrägablage**

- Zur frontalen (Tischtiefe 600 / 800 mm) und seitlichen Schraubbefestigung an Alu-Aufbauportalen oder steckbar an Lochplatten
- Ideal als Kleinteilablage
- Neigung von 20 Grad, für erhöhte Zugriffssicherheit
- Vorderseitige Aufkantung von 20 mm
- Tragkraft 15 kg
- Hochwertige Pulverbeschichtung, in 10 Farben preisgleich erhältlich.

Nutzbreite x Nutztiefe = 250 x 185 mm  
ZBK4782 € 34,80

**6 Ablageboard, drehbar**

- Für Material und Werkzeuge in Griffnähe.
- Befestigung an Alu-Aufbauportalen.
- Aus Stahl.
- Drehbare Platte mit allseitiger 15 mm Aufkantung.
- Hochwertige Pulverbeschichtung, in 10 Farben preisgleich erhältlich.

**Doppelgelenk-Schwenkausleger**

700 mm lang, Tragkraft max. 10 kg

B x T mm	370 x 370	570 x 370
€	ZBK8235 246,-	ZBK8236 259,-

## Zubehör für CANTOLAB und ALU

### Werkzeug-Lochplatten und Werkzeug-Schlitzplatten



10

Farben preisgleich

Bitte jede Bestell-Nr. mit Farb-Nr. ergänzen.

KRIEG graugrün HF 0001

resedagrün RAL 6011

48h lichtgrau RAL 7035

lichtblau RAL 5012

rubinrot RAL 3003

wasserblau RAL 5021

anthrazit RAL 7016

rotorange RAL 2001

brillantblau RAL 5007

alusiilber ähnlich RAL 9006



### 1 Werkzeug-Lochplatte

- Zur Befestigung von Werkzeughaltern oder Werkzeugablagen
- Tragkraft 60 kg
- Befestigung an Alu-Aufbauportalen
- Aus im 38 mm gelochtem Stahlblech, 350 mm hoch
- In 10 Farben hochwertig pulverbeschichtet, preisgleich erhältlich

Nutzhöhe 300 mm		
Für Breite mm/Komponentenbreite mm		
1000/ 996	ZBK8271	€ 73,-
1200/ 1196	ZBK8276	€ 89,-
1250/ 1246	ZBK8272	€ 93,-
1500/ 1496	ZBK8273	€ 102,-
1600/ 1596	ZBK8277	€ 122,-
1750/ 1746	ZBK8274	€ 129,-
2000/ 1996	ZBK8275	€ 136,-

### Zubehör für Lochplatten



### 2 Schrägablagen für Werkzeug-Lochplatten

- Für optimale Griffsicherheit, geeignet für Einzelmateriallagerung
- Steckbar - für einen schnellen Positionierungswechsel
- Tragkraft von 10 kg, vorderseitige Aufkantung von 20 mm
- Neigung von 20 Grad
- Pulverbeschichtet in RAL 7035 lichtgrau

Breite x Tiefe mm €  
550 X 185 ZBK4785 40,60



### 3 Sortierablage

- Kleine Ablagefläche am Arbeitsplatz mit 3 Fächern
- Steckbar - somit einfach umpositionierbar
- Wandbefestigung ebenso möglich
- H x B x T mm = 196 x 360 x 250 mm, mit Etikettenfenster
- Aus Stahl, pulverbeschichtet in RAL 7035 lichtgrau

ZBK4786 €78,-

### 4 Dokumentenablage

- Aus Stahlblech, in lichtgrau RAL 7035 pulverbeschichtet
- Für Handbücher, Arbeitsanweisungen oder sonstige Nachschlagewerke
- Ideal für die Aufbewahrung von unterschiedlichen Einzelmaterialeinheiten
- Steckbar - für einen schnellen Positionierungswechsel

A Grundelement ZBK4776 €35,90  
B Anbauelement ZBK4777 €34,80

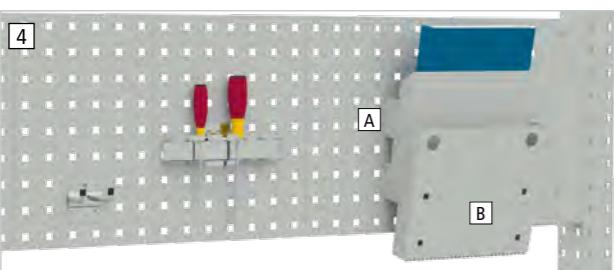

Zubehör siehe nächste Seite

### 5 Werkzeug-Schlitzplatte

- Zur Befestigung von Sichtlagerkästen mit Haltenasen, Halter und Ablagen.
- Kombinierbar mit Lochplatte.
- Aus Stahlblech 350 mm hoch.
- Schlitzmaß 50 mm im 22 mm Raster.
- In 10 Farben hochwertig pulverbeschichtet, preisgleich.

Nutzhöhe 300 mm		
Für Breite mm/Komponentenbreite mm		
1000/996	ZBK0171	€ 82,-
1200/1196	ZBK0172	€ 97,-
1250/1246	ZBK0173	€ 99,-
1500/1496	ZBK0174	€ 116,-
1600/1596	ZBK0175	€ 118,-
1750/1746	ZBK0176	€ 135,-
2000/1996	ZBK0177	€ 144,-

## Schlitzplattenzubehör und Arbeitshilfen

Rund um den Arbeitsplatz

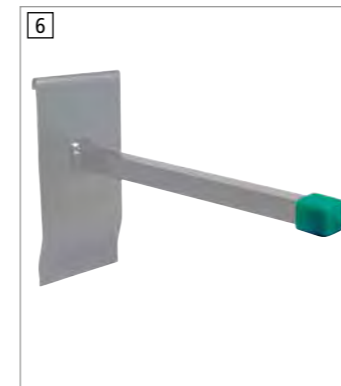

### 6 Universalhalter für Werkzeug-Schlitzplatten

- vierkant 15 x 15 mm
- Tragkraft 17 kg

L 200 mm SS 8280 € 12,80  
L 300 mm SS 8281 € 13,80



### 7 Universalhalter für Werkzeug-Schlitzplatten

- rund ø 12 mm
- Tragkraft 10 kg

L 200 mm SS 8282 € 13,10  
L 300 mm SS 8283 € 14,10



### 8 Rohrträger für Werkzeug-Schlitzplatten

- rund ø 20 mm
- Tragkraft 17 kg

L 160 mm SS 8284 € 16,50



### 9 Kleiderhaken

- Aus Stahlblech
- Schraubmontage
- Farbe lichtgrau RAL 7035
- B x T x H = 150 x 2 x 110 mm

ZBK4790 € 18,50



### 10 Ablagekonsole für Werkzeug-Schlitzplatten

Für die Aufbewahrung von Kleinteilen lichtgrau RAL 7035.

Breite x Tiefe mm €  
500 x 250 SS 8285 € 45,90  
1000 x 250 SS 8286 € 49,50

Zubehör für: Seite  
CANTOLAB ..... 172-203  
ALU ..... 204-221



### 11 Flaschenhalter

- Ausführung Stahlblech
- Für Flaschen, Dosen und Getränketüten
- Einsatz an Maschinen, Arbeitstischen oder Werkbänken
- Inkl. passendes Tischzubehör
- Schraubmontage
- Innenring Ø 100 mm
- Für die Anbringung Bohrung erforderlich

CANTOLAB ZBK4787 € 23,10  
ALU ZBK8380 € 23,10



### 12 Flaschenhalter

- Ausführung Stahldraht
- Für Flaschen, Dosen und Getränketüten
- Einsatz an Maschinen, Arbeitstischen oder Werkbänken
- Schraubmontage
- Innen B x T 125 x 100 mm
- Innenring Ø 95 mm

ZBK8237 € 25,40



### 13 Lappenhalter

- Aus Kunststoff
- Für Flaschen, Dosen und Getränketüten
- Farbe schwarz
- B x T x H mm 67 x 25 x 40
- Für die Anbringung Bohrung erforderlich

ZB 3576 € 19,-



### 14 Taschenhalter/Rucksackhalter

- Aus Stahlblech
- Schraubmontage
- Farbe lichtgrau RAL 7035
- B x T x H = 60 x 35 x 67 mm
- Für die Anbringung Bohrung erforderlich

ZBK4791 € 116,30

Zubehör für: Seite  
CANTOLAB..... 172-203  
ALU..... 204-221

3 Jahre Garantie 48h Versand

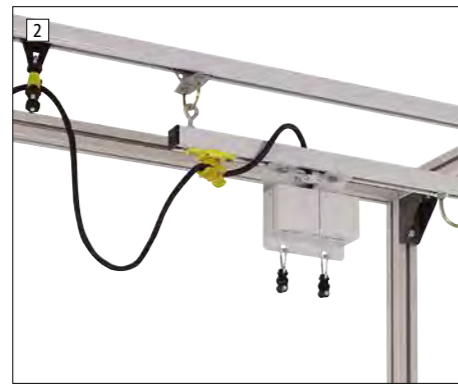

**1 Gerätewagen**  
Für einzelne Elektro- und Druckluftwerkzeuge.  
Aus Stahl, pulverbeschichtet lichtgrau RAL 7035,  
Breite 80 mm. Mit Haken. Für Tischbreite bis 2500  
mm. Tragkraft 20 kg

**2 Gerätewagen**  
2 x Elektro 230V, 2 Steckdosen, 5 m Zuleitung,  
Leitungshalter, Zugentlastung, 2 Aufhängebügel  
ZB 3416 € 383,-

**3 Gerätewagen, 2 x 5 m Druckluftschlauch 3/8"**  
Druckluftverteiler mit Reduzierungsniessel 3/8" auf 1/4"  
5 m Schlauch, Schlauchhalter, 2 Aufhängebügel  
TPK3417 € 497,-

1x Elektro 230V, Steckdose, 5 m Zuleitung  
Leitungshalter, Zugentlastung

ZB 3409 € 367,-

1 x 5 m Druckluftschlauch 3/8", Schlauchhalter

ZB 3410 € 239,-



**4 Spiralschlauch**  
Aus Polyamid blau, 2x R 3/8" a Gewinde, Schlauch Ø  
9/12 mm, Arbeitslänge  
2,5 m, Blocklänge 220 mm.

ZB 3459 € 172,-

**5 Werkzeugwagen**  
Zur Aufnahme von Werkzeugen, Federzügen etc.  
Aus Stahl verzinkt,  
Breite 80 mm.  
Tragkraft 20 kg.

Mit Karabinerhaken

ZB 3406 € 33,-

**6 Schwenkausleger**  
Für Druckluft- und Elektrowerkzeuge über dem  
Arbeitstisch. Zur Befestigung an Aufbausäule.  
Zur Bestückung mit Werkzeugwagen.  
Aus Stahl, pulverbeschichtet lichtgrau RAL 7035.  
180° schwenkbar, Länge 655 mm. Tragkraft 20 kg

ZB 8230 € 239,-

Leitungshalter  
Ø 10-16 mm

ZBK3419 € 32,40



**7 Federzüge**  
Zum Anhängen von Geräten und  
Werkzeugen.  
• Gehäuse aus Aluminiumguss.  
Stahlseil verzinkt.  
• Einstellbarer Aufwärtshubanschlag.  
• Tragkräfteeinstellung stufenlos über  
Klemmspannung.  
• Karabinerhaken,  
Seilzuglänge 1,6 m, 109 mm Ø

Tragkraft kg  
0,4-1,0 ZB 3429 € 63,-  
1,0-2,0 ZB 3430 € 74,80  
2,0-3,0 ZB 3437 € 81,-

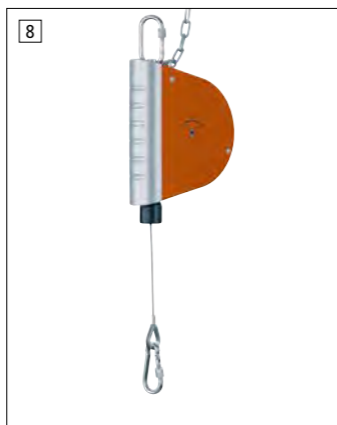

**8 Federzüge**  
Zum Anhängen von Geräten und  
Werkzeugen.  
• Gehäuse: schlag- und abriebfester  
Kunststoff  
• Seiltrommel: abriebfester Kunststoff.  
• Seil: hochfestes Stahlseil, verzinkt,  
Ø 2 mm und mit elastischer Seilein-  
zugsbegrenzung und Karabinerhaken  
• Feder: hochfeste Spezial-Triebfeder  
• Seilauszug 2,5 m

Tragkraft kg  
0,5-2 ZB 0068 € 126,-  
1,5-3,0 ZB 0069 € 129,-

10 Jahre Garantie 48h Versand



### 1 Monitorträger mit Tastaturträger und Mausfläche

Für LCD/TFT-Flachbildschirme  
Befestigung an Aufbauportalen. Aus Stahl.  
Mit VESA Anschlussadapter 75 oder 100 mm.  
Hochwertige Pulverbeschichtung, 10 Farben  
preisgleich. Integrierte Kabelführung unter-  
halb des Trägerrohres – für einen sauberen  
und aufgeräumten Arbeitsplatz.

**Ausführung Standard**  
Monitorträger zur fixen Anbindung  
Doppelgelenk 500 mm, für Tischtiefe bis 800 mm  
Tragkraft max. 20 kg  
Adapter 75 mm Adapter 100 mm  
ZBK8285 ZBK8286  
€ 359,- € 366,-

**Ausführung Ergonomie**  
3-fach flexibel positionierbar! Sowohl die  
Monitoreinheit, die Tastatur- und Mauseinheit,  
als auch die Gesamteinheit lassen sich über  
Klemmhebel für unterschiedliche Körpergrößen  
ergonomisch ausrichten. Integrierte Kabelführung  
unterhalb des Trägerrohres – für einen sauberen  
und aufgeräumten Arbeitsplatz.

**Ausführung Ergonomie**  
Doppelgelenk 500 mm, für Tischtiefe bis 800 mm  
Tragkraft max. 20 kg  
Adapter 75 mm Adapter 100 mm  
ZBK8287 ZBK8288  
€ 419,- € 431,-



**3 Tischständer mit Klarsichttafeln**  
Standfester Tischständer aus Metall mit farbig  
sortierten Sichttafeln aus Polypropylen inkl. Reiter  
Mit 10 Klarsichttafeln für 20 Sichtfolien  
Je 2 Tafeln in schwarz, rot, gelb, grün und blau.

BZ 5018 € 84,-

**DIN A4-Tafeln extra**  
Verpackungseinheit 10 Stück, je 2 Tafeln in  
schwarz, rot, gelb, grün und blau.

BZ 5028 € 56,40



### 4 Dokumenten-Leiste

• Hält Papiere durch Kugeln aus Spezialglas  
• Einfaches einschieben – ein Griff nach vorne,  
schon ist das Papier wieder frei.  
• Klebepads auf der Rückseite für ein Befestigen  
an einer Vielzahl von freien Flächen  
wie z.B. Werkzeughalterplatte oder  
Gerätebrücke etc.  
• Aluprofil eloxiert, T x H = 22 x 55 mm

Breite 500 mm ZB 3594 € 34,-  
Breite 1000 mm ZB 3595 € 44,-

### 5 CPU Halter

• Für CPU bis 250 mm Breite.  
• Befestigung an Fußrahmen innen oder außen  
• 2 Haltebügel aus Stahl  
• Stufenlos höhenverstellbar um 400 mm  
• Hochwertige Pulverbeschichtung, 10 Farben preisgleich

ZBK3607 € 114,-



1

### 1 Behälterstandkonsolen

- Innovativer Helfer zur Reduzierung der Zugriffszeiten auf Schrauben, Muttern und sonstigen Kleinteilen.
- Wirksame Minimierung der Greifwege an den Arbeitsplätzen durch „Cock-Pit“-Positionierung der Behälter.
- Erhöhung der Zugriffssicherheit durch Neigungsoption.
- Hohe Wirtschaftlichkeit durch ergonomische Greifbedingungen.
- Einsatz in Verbindung mit Transportbehälter oder Sichtlagerkästen.



#### Technische Info:

- Aus Stahlblech, hochwertig pulverbeschichtet lichtgrau RAL 7035.
- Neigungswinkel je nach Zugriffsgut und Füllstand schnell, individuell und werkzeuglos verstellbar. Anschlagsleiste 20 mm inkl. Seitenhalter
- Zurückgesetzte zweite Arbeitsebene aufsteckbar.

Neigungswinkel °	15-39	15-30	15-44
Höhe mm	60-145	90-145	110-270
Höhe mit 2. Ebene	180-220	215-225	210-250
Max. Kastenhöhe mit 2. Ebene mm	145	175	175
Tragkraft 1. Ebene/2. Ebene	40/25	60/40	80/50
Breite x Tiefe mm	300x200	400x300	600x400
Für Anzahl Kästen mm	1x300x200	2x300x200	4x300x200
	-	1x400x300	2x400x300
		-	1x600x400
€	ZBK4794 41,70	ZBK4795 54,90	ZBK4796 116,40
Aufsatz 2. Arbeitsebene	ZBK4797	ZBK4798	ZBK4799
€	41,70	46,10	53,90



Neigungswinkel individuell verstellbar

2. Arbeitsebene aufsteckbar

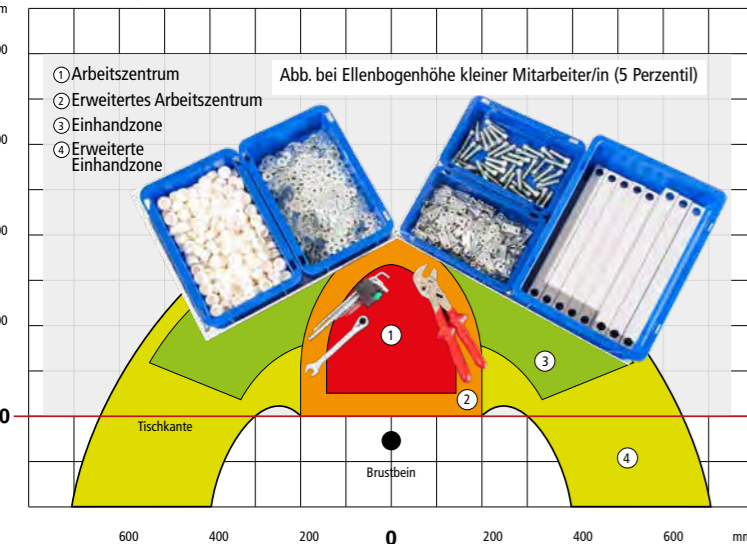

Empfohlene „Cockpit“-Positionierung nach BGI 650  
Maximal Greifraumhöhe nicht über Herzhöhe

2

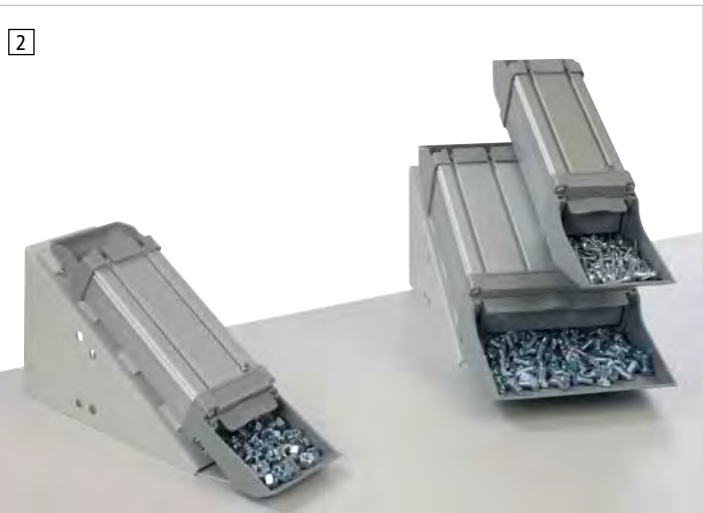

### 2 Greifbehälter und Greifbehälter-Standkonsolen

- Zeitersparnis, Zugriffssicherheit und Ordnung für mehr Wirtschaftlichkeit durch saubere Bereitstellung von Kleinteilen an Montagearbeitsplätzen.
- Ideal in Verbindung mit Greifbehälter-Standkonsolen durch „Cockpit“ Positionierung der Behälter auf der Arbeitsfläche.

#### Technische Info Greifbehälter:

- Ergonomisch geformte Einfüller und Greifschalen aus bruchsicherem, lichtgrauen ABS-Kunststoff, Materialschacht aus Aluminium.
- Behälter stapelbar durch einfaches Ineinanderschieben der Aluminiumprofile, Fixierungsschraube ermöglicht individuelle Ausrichtung der gestapelten Greifbehälter.

#### Technische Info Standkonsole:

- Aus Stahl in lichtgrau RAL 7035 pulverbeschichtet.
- Optional verschraub- und in der Tiefe einstellbar.
- Bis zu 5 Greifbehälter stapelbar, max. Stapelbelastung 50 kg.

Greifbehälter Konsole auf Anfrage erhältlich.

Greifbehälter B x T x H mm	90 x 333 x 45	90 x 375 x 90	180 x 375 x 90
Füllmenge cm <sup>3</sup>	500	1300	2900
Tragkraft kg	2,5	5	10
€	TPK0334 48,-	TPK0337 57,-	ZB 0165 78,-
Standkonsole B x T x H mm	90 x 135 x 149	180 x 315 x 149	
Greifbehälterbreite mm	1 x 90	1 x 180 / 2 x 90	
€	TPK0343 105,-	ZB 0167 119,-	



Öffnung zum Befüllen



Rasterfenster-Öffnung zur Entnahme

## Spezial-Behälter

für die Materialbereitstellung Zeitoptimierer im Kleinteilehandling

Zubehör für: Seite  
CANTOLAB..... 172-203  
ALU..... 204-221

### 3 Kanban Behälter aus Polypropylen

Mit folgenden Vorteilen:

- Durchgängiges innovatives Kanban-System: kein Umfüllen, kein fehlerhaftes Auffüllen
- Geschlossene Konstruktion für bis zu 25 % mehr Lagervolumen als bei herkömmlichen Sichtlagerkästen, schlagfest und formstabil
- Inkl. ausklappbarer Greifmulde für ergonomische und zeitsparende Kleinteilentnahme.
- Inkl. transparentem Unterteiler als Dosierscheibe in 2 möglichen Positionen zur Verhinderung des unkontrollierten Herausfallens von Kleinteilen.
- Inkl. durchsichtigem Deckel als Sicherung vor ungewolltem Teilverlust und Verschmutzungsschutz. Glatte Innenwände für leichte Reinigung.
- Einfache Inhaltskontrolle, vorder- und rückseitige Etikettierung möglich.
- Bodenseitige Führungsleisten für Rollenbahn Längs- und Quertransport.
- Haltenase zur Aufhängung der Behälter an z.B. Trägerschienen.

#### Technische Info:

- Behälter aus Polypropylen, Deckel und Unterteiler aus Polystyrol
- Temperaturbeständig von -20° C bis zu + 90° C
- Tragkraft 5 kg, Auflast 50 kg
- Farbe basaltgrau RAL 7012

Lieferung beinhaltet Kasten mit Greifmulde, 1x Unterteiler und Deckel. Verpackungseinheit von 4 Stück

Außen L x B x H mm  
175 x 126 x 88 ZB 4882 €44,- /VE

### 4 Greifschalen

- Platzsparende Bereitstellung von Kleinteilen an freien Flächen  
Beispiel: Positionierung direkt unter der Materialzuführung
- Haltenase zur Befestigung an Trägerschienen, Ablagekonsolen etc.
- Integrierte Abstreiflippe zur leichteren Entnahme der Kleinteile
- Absolut sicheres, größenunabhängiges Stapeln durch Stapelklemmung

#### Technische Info:

- Greifschalen aus ABS-Kunststoff, lichtgrau RAL 7035
- Tragkraft 11 kg, Auflast 17-21 kg

Tiefe x Höhe mm	86 x 50		
Breite mm	82	123	173
Füllmenge cm <sup>3</sup>	150	240	360
Tragkraft/Auflast kg	11/17	11/19	11/21
€/VE = 4 Stück	ZB 4883 30,-	TPK4884 31,-	ZB 4885 35,-

### 5 Greifzungen

- Für die Vereinzelung von vermischten Kleinteilen.
- Ergonomisch gestaltete Entnahmefläche.
- Schnelles und sicheres Greifen durch gerillte Oberfläche.
- Zeitersparnis von bis zu 10 %.
- Haltenase zur Befestigung an Trägerschienen, Ablagekonsolen etc.

#### Technische Info:

- Greifschalen aus ABS-Kunststoff, lichtgrau RAL 7035
- Tragkraft 6 + 10 kg, Auflast 23 + 30 kg

B x T x H mm	90 x 277 x 54	131 x 277 x 54
Füllmenge cm <sup>3</sup>	690	1050
Tragkraft/Auflast kg	10/30	6/23
€/VE = 2 Stück	ZB 4886 35,-	TPK4887 43,-

Auf Anfrage Kanban-Behälter, Greifschalen und Greifzungen auch in leitfähiger Ausführung.

3



Greifmulde für optimale Entnahme



Unterteiler zur Kleinteile-Dosierung

4



5





**1 Neigbare Ablagekonsole**  
Für Kleinteile, Werkzeuge, Maschinen, etc. Befestigung an Aufbauportalen. Aus Stahlblech, stufenlos neigbar und in Tiefe einstellbar, allseits 38 mm Aufkantung. Hochwertige Pulverbeschichtung. Tragkraft max. 35 kg.

**2 Riffelgummi-Einlage**  
extra zum Schutz Ihrer wertvollen Teile.



1 Neigbare Ablagekonsole		2 Riffelgummi-Einlage extra				
Nutztiefe mm	195	345	495	195	345	495
Für Tischbreite/ Komponentenbreite						
1000 mm	ZBK8310	ZBK8410	ZBK8420	ZBK3926	ZBK3931	ZBK3936
839 mm	€ 118,-	145,-	171,-	18,50	26,70	27,80
1200 mm	ZBK8408	ZBK8308	ZBK8318	ZBK3941	ZBK3943	ZBK3945
1039 mm	€ 121,-	149,-	177,-	18,50	31,20	31,20
1250 mm	ZBK8402	ZBK8302	ZBK8312	ZBK3927	ZBK3932	ZBK3937
1089 mm	€ 122,-	155,-	181,-	20,90	32,40	32,40
1500 mm	ZBK8403	ZBK8303	ZBK8313	ZBK3928	ZBK3933	ZBK3938
1339 mm	€ 128,-	167,-	188,-	23,10	37,20	37,20
1600 mm	ZBK8409	ZBK8309	ZBK8319	ZBK3942	ZBK3944	ZBK3946
1439 mm	€ 131,-	172,-	193,-	21,90	37,20	40,60
1750 mm	ZBK8404	ZBK8304	ZBK8314	ZBK3929	ZBK3934	ZBK3939
1589 mm	€ 138,-	175,-	202,-	24,40	40,60	41,70

**3 Zertifizierte Kunststoff-Stapelsichtboxen**

Hohlkammerprofile am Eingriff sorgen für Formstabilität der temperaturbeständigen Box (-10/+60°C). Durch einen umlaufenden Stapelrand und durchgehende Führungsschienen ist eine sichere Stapelung gewährleistet. Sinnvolle Zubehörteile ermöglichen den variablen und vielfältigen Einsatz dieses Systems.

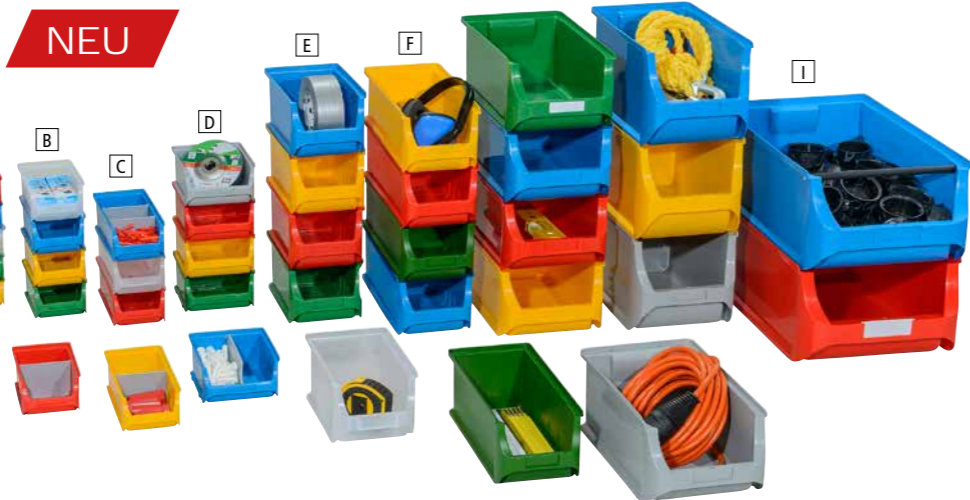

Größe	A	B	C	D	E	F	G	H	I
Länge außen mm	100	160	215	160	235	320	355	355	500
B x H außen mm	102 x 60	102 x 75	102 x 75	137 x 82	150 x 125	150 x 125	205 x 150	205 x 200	205 x 200
Länge innen mm	74	130	185	130	190	275	265	265	390
blau	KB 9600	KB 9606	KB 9612	KB 9618	TP 9624	KB 9630	KB 9636	KB 9642	KB 9648
rot	KB 9601	KB 9607	KB 9613	KB 9619	TP 9625	KB 9631	KB 9637	KB 9643	KB 9649
gelb	KB 9602	KB 9608	KB 9614	KB 9620	TP 9626	KB 9632	KB 9638	KB 9644	KB 9650
grün	KB 9603	KB 9609	KB 9615	KB 9621	TP 9627	KB 9633	KB 9639	KB 9645	KB 9651
grau	KB 9604	KB 9610	KB 9616	KB 9622	TP 9628	KB 9634	KB 9640	KB 9646	KB 9652
weiß	KB 9605	KB 9611	KB 9617	KB 9623	TP 9629	KB 9635	KB 9641	KB 9647	KB 9653
St./VE	30	24	20	20	24	18	12	8	6
€/VE	13,-	18,-	20,-	21,-	29,-	53,-	45,-	38,-	49,-

**4 Sichtboxen-Regal-Halter-Element**

- Für Sichtboxen-Regal 5 oder als Ablage.
- Befestigung an Stahl-Aufbauportale.
- Aus Stahlblech.
- Drehbare Platte mit Griffleise.
- Hochwertige Pulverbeschichtung in 10 unterschiedlichen Farben preisgleich.
- B x T x H 435 x 165 x 120 mm.
- Doppelgelenk-Schwenkausleger, 700 mm lang, Tragkraft max. 10 kg.



ZBK8248 € 263,-



**6 Boxenträgerschiene**

- Zum Einhängen von Sichtlagerboxen.
- Stufenlos neigbar für optimales Greifen und Übersicht auf das Lagergut.
- Befestigung an Stahl-Aufbauportale.
- Aus Stahl, hochwertige Pulverbeschichtung in 10 Farben preisgleich.
- Tragkraft max. 40 kg, Höhe Trägerschiene 97 mm.

Für Tischbreite mm	Komponentenbreite mm	€
1000/996	ZBK8251	77,-
1200/1196	ZBK8266	78,-
1250/1246	ZBK8267	80,-
1500/1496	ZBK8252	82,-
1600/1596	ZBK8268	85,-
1750/1746	ZBK8269	87,-
2000/1996	ZBK8253	95,-

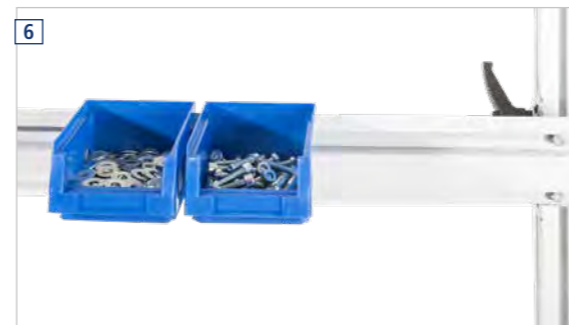

**5 Sichtboxen-Regal**

- Für Sichtboxen und Kleinteile
- Freistehend, aus Stahlblech mit 3 schräggestellten Etagen, vorne aufgekantet. Stellfläche je Etage BxTxH 425 x 145 x 120 mm
- Hochwertige Pulverbeschichtung in unterschiedlichen Farben preisgleich
- Gesamt B x T x H 430 x 310 mm
- Tragkraft 24 kg/8 kg pro Ebene
- In Kombination mit Halterelement 10 kg

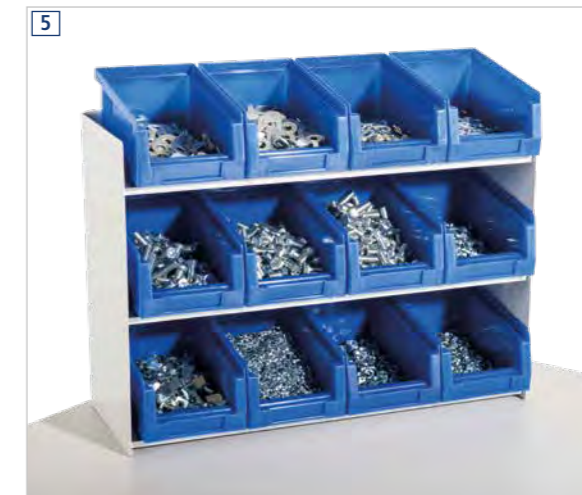

ZBK3901 € 97,-

**7 Gebogenes Boxenträger-Element**

- Für Sichtlagerboxen direkt in Griffnähe.
- Gebogene „Cock-Pit“ Form für optimale Erreichbarkeit.
- Befestigung an Alu-Aufbauportale.
- Aus Stahl, hochwertige Pulverbeschichtung in 10 unterschiedlichen Farben preisgleich.
- Trägerschiene 800 mm breit, drehbar.
- Höhe Trägerschiene 97 mm, Gesamtausladung 800 mm
- Doppelgelenk-Schwenkausleger 700 mm lang.
- Für Kästen mit Haltenase auf S. 158

Ausführung	Einfachträger	Doppelträger
Gesamthöhe mm	105	230
Tragkraft max. kg	18	30
Anzahl Kästen bestückbar	6 x Größe 1	12 x Größe 1
	6 x Größe 2	12 x Größe 2
	ZBK8258	ZBK8259
€	194,-	258,-



Weitere Informationen zum Materialtransport finden Sie ab Seite 158

Zubehör für: Seite  
CANTOLAB..... 172-203  
ALU..... 204-221

- Bahn-Profilrahmen 20 x 60 x 20 mm aus Aluminium natur eloxiert.
- Federachsen Ø 6 mm. Kugellager. Tragrollen 1,5 x 20 mm Ø aus Kunststoff blau für besonders leisen Lauf oder aus Aluminium.
- Bahnstücke komplett montiert. Ohne Ständer, ohne Zubehör.
- Alle Tragkraftangaben gelten nur bei gleichmäßiger Lastverteilung.
- Weitere Bahn-Ausführungen und Zubehör auf Anfrage.

3 Jahre Garantie

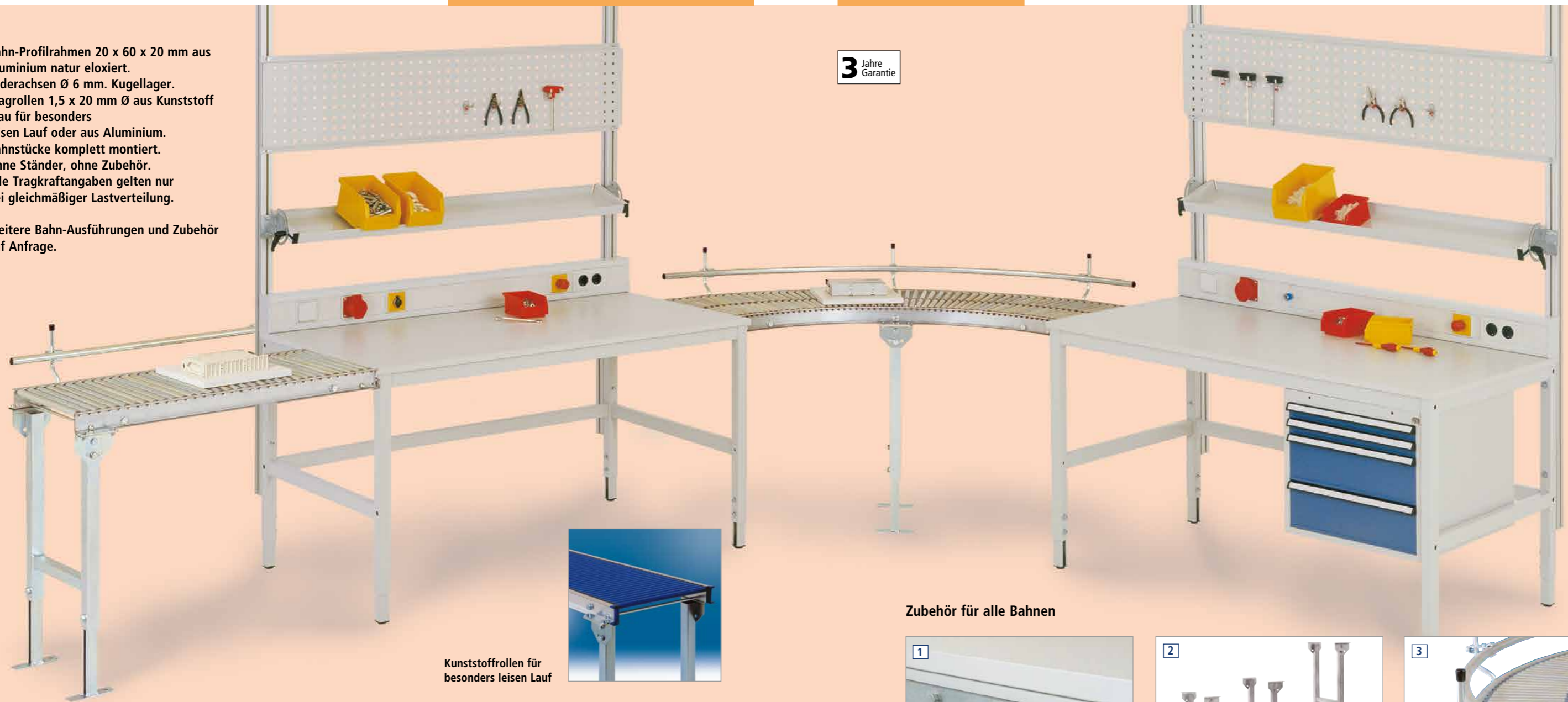

Kunststoffrollen für besonders leisen Lauf

Zubehör für alle Bahnen



1 Rollenbahn-Anschlussadapter zum Anbau der Bahnen an CANTOLAB-Arbeitstische, aus Stahl verzinkt.

Für Bahnbreite mm	340	440
€	ZB 7881 47,-	ZB 7882 48,-

Schnellverbinder, wird zum Verbinden von Bahnstücken benötigt.

1 VE = 1 Paar	ZB 7883
€	21,-



2 Doppelgelenk-Rahmenständer wird zur Einhaltung der Bahnen-Tragkräfte alle 1500 mm oder für Kugel-Rollentisch benötigt. Aus Stahl verzinkt. Stufenlos höhenverstellbar von 650-1020 mm. Tragkraft 200 kg.

Für Bahnbreite mm	340	440
€	ZB 7884 121,-	ZB 7885 121,-

Endanschlag fest, Überstand 50 mm. Aus Stahl verzinkt.

Für Bahnbreite mm	340	440
€	ZB 7886 59,-	ZB 7887 59,-



3 Seitenführungen aus Stahlrohr 25 mm Ø verzinkt. Stufenlos höhenverstellbar von 50-130 mm. Breite stufenlos verstellbar von Bahn-Nutbreite -140 bis +24 mm.

Gerade einseitig	ZB 7888	€/ lfm	34,-
Kurve 90° innen	ZB 7889	€	58,-
Kurve 90° außen	ZB 7890	€	77,-



Unser Außendienst realisiert für Sie jedes Projekt. Von der Planung bis zur Montage. Wir helfen Ihnen: Schnell, kompetent und kostenfrei.

Klein-Rollenbahnen, Tragkraft 50 kg (daN)/lfm bei 1500 mm Ständer-Abstand, Bauhöhe 61,5 mm

Ausführung	mit Kunststoff-Rollen						mit Alu-Rollen					
Bahnbreite mm	340	340	340	440	440	440	340	340	340	440	440	440
Nutbreite mm	300	300	300	400	400	400	300	300	300	400	400	400
Fördergut-Breite mm	150-400	150-400	150-400	150-500	150-500	150-500	150-400	150-400	150-400	150-500	150-500	150-500
Fördergut-Länge mm	105-600	90-600	75-600	105-600	90-600	75-600	105-600	90-600	75-600	105-600	90-600	75-600
Achsabstand mm	35	30	25	35	30	25	35	30	25	35	30	25
Gerade 500 mm	ZB 7401	ZB 7411	ZB 7421	ZB 7431	ZB 7441	ZB 7451	ZB 7461	ZB 7471	ZB 7481	ZB 7491	ZB 7501	ZB 7511
€	236,-	257,-	300,-	247,-	267,-	293,-	251,-	272,-	303,-	261,-	293,-	324,-
Gerade 1000 mm	ZB 7402	ZB 7412	ZB 7422	ZB 7432	ZB 7442	ZB 7452	ZB 7462	ZB 7472	ZB 7482	ZB 7492	ZB 7502	ZB 7512
€	331,-	352,-	352,-	343,-	365,-	366,-	345,-	387,-	440,-	377,-	419,-	492,-
Gerade 1500 mm	ZB 7403	ZB 7413	ZB 7423	ZB 7433	ZB 7443	ZB 7453	ZB 7463	ZB 7473	ZB 7483	ZB 7493	ZB 7503	ZB 7513
€	405,-	448,-	516,-	429,-	469,-	524,-	482,-	534,-	618,-	513,-	576,-	660,-
Gerade 2000 mm	ZB 7404	ZB 7414	ZB 7424	ZB 7434	ZB 7444	ZB 7454	ZB 7464	ZB 7474	ZB 7484	ZB 7494	ZB 7504	ZB 7514
€	581,-	630,-	663,-	599,-	650,-	671,-	618,-	681,-	786,-	660,-	734,-	849,-
Kurve 90°												
Achsabstand 25 mm												
Innenradius 800 mm	-	TPK7415	-	-	TPK7445	-	-	ZB 7475	-	-	ZB 7505	-
€	-	908,-	-	-	1122,-	-	-	1133,-	-	-	1458,-	-

MONTAGETISCHSYSTEM

# ALU

Innovativ – flexibel – modern

- + Maximale Flexibilität dank Alu-Profilen und vielfältigen Verbindungsbeschlägen
- + 10 Tischplatten-Ausführungen zur Auswahl
- + Moderne, repräsentative Alu-Optik

- + Tischhöhen für sitzende oder stehende Tätigkeiten
- + Flexibel kombinierbares Aufbauportal mit der 4-Seiten-Befestigungs-Option



**Arbeitstische ALU**  
orientieren sich ganz nach den Ansprüchen der Kunden. Das Aluminiumprofil und die vielfältigen Verbindungsbeschläge gewährleisten maximale Flexibilität und kundenspezifische Lösungen.

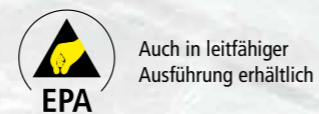

## Arbeitstisch ALU

Das verwendete Aluminiumprofil bietet durch das Nut-System und die zugehörigen Verbindungsbeschläge eine maximale Flexibilität bei der Befestigung der KRIEG-Baukastenkomponenten.



## KASTENTISCH

Tischhöhen (inkl. Tischplatte) für sitzende Tätigkeiten bis zu 785 mm und stehende Tätigkeiten bis zu 935 mm



ab Seite 208

## PULTTISCH

Tischhöhen (inkl. Tischplatte) für sitzende Tätigkeiten bis zu 785 mm und stehende Tätigkeiten bis zu 935 mm



ab Seite 210

## INHALT

Tischelemente	208	Werkzeugbereitstellung	162
Unterbauten	214	Informationsbereitstellung	167
Aufbauportale	220	Materialbereitstellung	168
Beleuchtung	158	Materialtransport	172
Energiebereitstellung	160	Ergänzungseinrichtung	192

Seite Step	
<b>Tischelemente</b>	<b>1</b>
Kastentisch für sitzende Tätigkeiten	208
Kastentisch für stehende Tätigkeiten	209
Pulttische für sitzende Tätigkeiten	210
Pulttische für stehende Tätigkeiten	211
Tischverkettungen	212

Seite Step	
<b>Unterbauten</b>	<b>2</b>
Schubfachgehäuse	214
Einzelschubfächer	217
Schubfacheinrichtungen	218
Zwischenböden	220

Seite Step	
<b>Aufbauportale</b>	<b>3</b>
Portale ohne Ausleger	220
Portale mit Ausleger	220

Seite Step	
<b>Arbeitsplatzbeleuchtung</b>	<b>4</b>
Kleinfeld-Leuchten	158
Seiten-Longfeld-Leuchten	158
Langfeld-Leuchten	159

Seite Step	
<b>Energiebereitstellung</b>	<b>5</b>
Energie-Versorgungskanäle	160

Seite Step	
<b>Werkzeugbereitstellung</b>	<b>6</b>
Ablageboard	162
Neigbare Ablagekonsolen	162
Werkzeug-Kemmhalter	162
Werkzeug-Trägerplatte	162
Ablagekonsolen	163
Gerätebrücken	163
Werkzeug-Halterplatten	164
Werkzeugschlitzplatten	164
Flaschen- und Getränkehalter	165
Lappenhalter	165
Federzüge	166
Geräte- und Werkzeugwagen	166
Schwenkausleger	166

Seite Step	
<b>Informationsbereitstellung</b>	<b>7</b>
CPU-Halter	167
Dokumentenleiste/-träger	167
Monitor- und Tastaturträger	167

Seite Step	
<b>Materialbereitstellung</b>	<b>8</b>
Greifbehälter	168
Neigbare Ablagekonsolen	170
Boxenträger-Elemente	171
Boxenträger-Schiene	171
Sichtboxen-Regale und- Halter	171

Seite Step	
<b>Materialtransport</b>	<b>9</b>
Transferstrecken, Klein-, Leicht- und Kugelrollenbahnen	172

# Montagetischsystem ALU

**Planen Sie zukunftsorientiert mit STEP.**  
 Optimale Arbeitsplätze können ganz einfach eingerichtet werden. Nutzen Sie dazu doch einfach das praxisbewährte Baukastensystem.  
 In 9 Planungsschritten können Sie – Step-by-Step – die passenden Baukastenkomponenten aussuchen, genau so wie sie für den jeweiligen Arbeitsplatz sinnvoll sind.



**Arbeitstische nach Maß!**  
 Natürlich sind wir Ihnen gerne bei der Planung behilflich. Unser Außendienst ist immer für Sie da: Schnell und kompetent.  
 Sprechen Sie uns an!  
**+49 (0)7033 - 909 46 81**

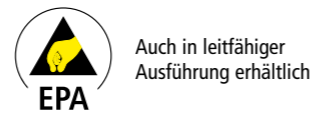



# Tischelement ALU

Kastentisch für sitzende Tätigkeiten

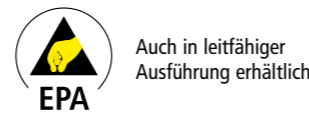

Passgenaue Sonderabmessungen möglich. Bitte anfragen

Für sitzende Tätigkeiten  
Höhe: max. 785 mm



**Sichtblenden extra**  
3-teilig, aus 8 mm Spanplatte Melamin lichtgrau. Nicht in Verbindung mit Einzelschubfach oder Gehäuse-Unterbau bei Tischtiefe 600 mm.

### Technische Merkmale:

- Flexibles, widerstandsfähiges Aluminium-Tischgestell aus Profilen 45 x 45 mm natur eloxiert.
- Pro Tisch ein Gehäuse-Unterbau oder ein Einzelschubfach möglich.
- Stellfüße als Bodenausgleich bis 17 mm.
- Grundeinheit mit 2 Fußrahmen und 3 Zargen.
- Tragkraft bei gleichmäßiger Lastverteilung für alle Ausführungen 200 kg.

weitere Tischplatten als Option ab Seite 230

Sichtblenden extra für Kastentisch sitzende Tätigkeit		
1000 x 600 mm	ZBK8001	€ 55,-
1000 x 800 mm	ZBK8002	€ 59,-
1500 x 600 mm	ZBK8003	€ 64,-
1500 x 800 mm	ZBK8004	€ 71,-
2000 x 800 mm	ZBK8006	€ 82,-

Weitgehend abrieb- und kratzfest, blendfrei, unempfindlich, Melaminharzbeschichtung auf E1-3-Schichtgütespanplatte, beidseitig Feinstruktur, hellgrauer stofffester Kunststoff-Umleimer.

Abrieb-, kratz- und stossfest, blendfrei, strapazierfähig, Melamin-Laminat auf E1-3-Schichtgütespanplatte, mit Gegenzug pressverleimt, hellgrauer stofffester Kunststoff-Umleimer.

Abrieb-, kratz- und stossfest, blendfrei, strapazierfähig, Melamin-Laminat auf E1-3-Schichtgütespanplatte, mit Gegenzug pressverleimt, stofffester Kunststoff-Umleimer, Dekor Multiplex.

Verschleißfest, stoss- und schlagunempfindlich, rutschhemmend, antistatisch, Linoleumbelag auf E1-3-Schichtgütespanplatte, mit Gegenzug verleimt, hellgrauer stofffester Kunststoff-Umleimer.

Abrieb- und stossfest, schlagbeständig, kratzfest, blendfrei, strapazierfähig, unter hohem Druck kreuzweise wasserfest verleimt nach DIN 68705 IW 67, geschliffen und umweltschonend geölt. Gefaste Kanten.

Tischplatten-Ausführung serienmäßig	Melamin lichtgrau 22 mm	Kunststoff lichtgrau 22 mm	Kunststoff 40 mm	Linoleum nickelgrau 22 mm	Multiplex geölt 22 mm	ohne Tischplatte
Ges.-Höhe Grundeinheit	750 mm	750 mm	768 mm	750 mm	750 mm	728 mm
B x T Gesamt Tischgestell mm						
1000 x 600	AAK1001	AAK1007	AAK1003	AAK1002	AAK1005	AAK1000
985 x 585	€ 490,-	€ 517,-	€ 569,-	€ 553,-	€ 529,-	€ 413,-
1000 x 800	AAK1011	AAK1017	AAK1013	AAK1012	AAK1015	AAK1010
985 x 785	€ 540,-	€ 580,-	€ 634,-	€ 629,-	€ 593,-	€ 451,-
1500 x 600	AAK1041	AAK1047	AAK1043	AAK1042	AAK1045	AAK1040
1485 x 585	€ 583,-	€ 624,-	€ 722,-	€ 662,-	€ 638,-	€ 472,-
1500 x 800	AAK1051	AAK1057	AAK1053	AAK1052	AAK1055	AAK1050
1485 x 785	€ 617,-	€ 675,-	€ 764,-	€ 744,-	€ 693,-	€ 497,-
2000 x 800	AAK1111	AAK1117	AAK1113	AAK1112	AAK1115	AAK1110
1985 x 785	€ 737,-	€ 805,-	€ 924,-	€ 890,-	€ 850,-	€ 581,-

# Tischelement ALU

Kastentisch für stehende Tätigkeiten

Zubehör für ALU Seite 204-221

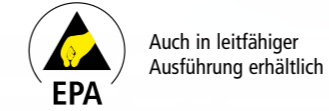

Passgenaue Sonderabmessungen möglich. Bitte anfragen

Für stehende Tätigkeiten  
Höhe: max. 935 mm



**Sichtblenden extra**  
3-teilig, aus 8 mm Spanplatte Melamin lichtgrau. Nicht in Verbindung mit Einzelschubfach oder Gehäuse-Unterbau bei Tischtiefe 600 mm.

### Technische Merkmale:

- Flexibles, widerstandsfähiges Aluminium-Tischgestell aus Profilen 45 x 45 mm natur eloxiert.
- Pro Tisch ein Gehäuse-Unterbau oder ein Einzelschubfach möglich.
- Stellfüße als Bodenausgleich bis 17 mm.
- Grundeinheit mit 2 Fußrahmen und 3 Zargen.
- Tragkraft bei gleichmäßiger Lastverteilung für alle Ausführungen 200 kg.

weitere Tischplatten als Option ab Seite 230

Sichtblenden extra für Kastentisch stehende Tätigkeit		
1000 x 600 mm	ZBK8011	€ 57,-
1000 x 800 mm	ZBK8012	€ 62,-
1500 x 600 mm	ZBK8013	€ 67,-
1500 x 800 mm	ZBK8014	€ 76,-
2000 x 800 mm	ZBK8016	€ 89,-

Weitgehend abrieb- und kratzfest, blendfrei, unempfindlich, Melaminharzbeschichtung auf E1-3-Schichtgütespanplatte, beidseitig Feinstruktur, hellgrauer stofffester Kunststoff-Umleimer.

Abrieb-, kratz- und stossfest, blendfrei, strapazierfähig, Melamin-Laminat auf E1-3-Schichtgütespanplatte, mit Gegenzug pressverleimt, hellgrauer stofffester Kunststoff-Umleimer.

Abrieb-, kratz- und stossfest, blendfrei, strapazierfähig, Melamin-Laminat auf E1-3-Schichtgütespanplatte, mit Gegenzug pressverleimt, Dekor Multiplex.

Verschleißfest, stoss- und schlagunempfindlich, rutschhemmend, antistatisch, Linoleumbelag auf E1-3-Schichtgütespanplatte, mit Gegenzug verleimt, hellgrauer stofffester Kunststoff-Umleimer.

Abrieb- und stossfest, schlagbeständig, kratzfest, blendfrei, strapazierfähig, unter hohem Druck kreuzweise wasserfest verleimt nach DIN 68705 IW 67, geschliffen und umweltschonend geölt. Gefaste Kanten.

Tischplatten-Ausführung serienmäßig	Melamin lichtgrau 22 mm	Kunststoff lichtgrau 22 mm	Kunststoff 40 mm	Linoleum nickelgrau 22 mm	Multiplex geölt 22 mm	ohne Tischplatte
Ges.-Höhe Grundeinheit	900 mm	900 mm	918 mm	900 mm	900 mm	878 mm
B x T Gesamt Tischgestell mm						
1000 x 600	AAK3001	AAK3007	AAK3003	AAK3002	AAK3005	AAK3000
985 x 585	€ 501,-	€ 528,-	€ 578,-	€ 564,-	€ 539,-	€ 420,-
1000 x 800	AAK3011	AAK3017	AAK3013	AAK3012	AAK3015	AAK3010
985 x 785	€ 556,-	€ 597,-	€ 653,-	€ 648,-	€ 615,-	€ 470,-
1500 x 600	AAK3041	AAK3047	AAK3043	AAK3042	AAK3045	AAK3040
1485 x 585	€ 596,-	€ 638,-	€ 735,-	€ 678,-	€ 651,-	€ 489,-
1500 x 800	AAK3051	AAK3057	AAK3053	AAK3052	AAK3055	AAK3050
1485 x 785	€ 638,-	€ 693,-	€ 786,-	€ 763,-	€ 714,-	€ 517,-
2000 x 800	AAK3111	AAK3117	AAK3113	AAK3112	AAK3115	AAK3110
1985 x 785	€ 760,-	€ 833,-	€ 945,-	€ 911,-	€ 870,-	€ 602,-

# Tischelemente ALU

Pulttisch für sitzende Tätigkeiten

Für sitzende Tätigkeiten  
Höhe: max. 785 mm



Auch in leitfähiger Ausführung erhältlich

Passgenaue Sonderabmessungen möglich. Bitte anfragen

weitere Tischplatten als Option ab Seite 230

### Technische Merkmale:

- Flexibles, widerstandsfähiges Aluminium-Tischgestell aus Profilen 45 x 45 mm natur eloxiert.
- Pro Tisch ein Gehäuse-Unterbau oder ein Einzelschubfach möglich.
- Stellfüße als Bodenausgleich bis 17 mm.
- Grundeinheit mit 2 Fußrahmen und 3 Zargen.
- Tragkraft bei gleichmäßiger Lastverteilung für alle Ausführungen 200 kg.



### Sichtblenden extra

3-teilig, aus 8 mm Spanplatte Melamin lichtgrau. Nicht in Verbindung mit Einzelschubfach oder Gehäuse-Unterbau bei Tischtiefe 600 mm.

Für Pulttisch sitzende Tätigkeit		
1000 x 600 mm	ZBK8021	€ 54,-
1000 x 800 mm	ZBK8022	€ 57,-
1500 x 600 mm	ZBK8023	€ 62,-
1500 x 800 mm	ZBK8024	€ 67,-
2000 x 800 mm	ZBK8026	€ 80,-

Weitgehend abrieb- und kratzfest, blendfrei, unempfindlich, Melaminharzbeschichtung auf E1-3-Schichtgütespanplatte, beidseitig Feinstruktur, hellgrauer stossfester Kunststoff-Umleimer.

Abrieb-, kratz- und stossfest, blendfrei, strapazierfähig, Melamin-Laminat auf E1-3-Schichtgütespanplatte, mit Gegenzug pressverleimt, hellgrauer stossfester Kunststoff-Umleimer.

Abrieb-, kratz- und stossfest, strapazierfähig, Melamin-Laminat auf E1-3-Schichtgütespanplatte, mit Gegenzug pressverleimt, hellgrauer stossfester Kunststoff-Umleimer, Dekor Multiplex.

Verschleißfest, stoss- und schlagunempfindlich, rutschhemmend, antistatisch, Linoleumbelag auf E1-3-Schichtgütespanplatte, mit Gegenzug verleimt, hellgrauer stossfester Kunststoff-Umleimer.

Abrieb- und stossfest, schlagbeständig, strapazierfähig, unter hohem Druck kreuzweise wasserfest verleimt nach DIN 68705 IW 67, geschliffen und umweltschonend geölt. Gefaste Kanten.

Tischplatten-Ausführung serienmäßig	Melamin lichtgrau 22 mm	Kunststoff lichtgrau 22 mm	Kunststoff 40 mm	Linoleum nickelgrau 22 mm	Multiplex geölt 22 mm	ohne Tischplatte
Ges.-Höhe Grundeinheit	750 mm	750 mm	768 mm	750 mm	750 mm	728 mm
B x T Gesamt Tischgestell mm						

1000 x 600 985 x 585	AAK5001 501,-	AAK5007 528,-	AAK5003 578,-	AAK5002 564,-	AAK5005 539,-	AAK5000 420,-
1000 x 800 985 x 785	AAK5011 546,-	AAK5017 585,-	AAK5013 641,-	AAK5012 585,-	AAK5015 602,-	AAK5010 460,-
1500 x 600 1485 x 585	AAK5041 589,-	AAK5047 631,-	AAK5043 730,-	AAK5042 672,-	AAK5045 646,-	AAK5040 483,-
1500 x 800 1485 x 785	AAK5051 629,-	AAK5057 683,-	AAK5053 776,-	AAK5052 754,-	AAK5055 706,-	AAK5050 509,-
2000 x 800 1985 x 785	AAK5111 747,-	AAK5117 816,-	AAK5113 933,-	AAK5112 901,-	AAK5115 857,-	AAK5110 589,-

# Tischelemente ALU

Pulttisch für stehende Tätigkeiten

Zubehör für ALU Seite 204-221



Passgenaue Sonderabmessungen möglich. Bitte anfragen



Auch in leitfähiger Ausführung erhältlich

weitere Tischplatten als Option ab Seite 230

Für stehende Tätigkeiten  
Höhe: max. 935 mm



### Sichtblenden extra

3-teilig, aus 8 mm Spanplatte Melamin lichtgrau. Nicht in Verbindung mit Einzelschubfach oder Gehäuse-Unterbau bei Tischtiefe 600 mm.

Für Pulttisch stehende Tätigkeit		
1000 x 600 mm	ZBK8031	€ 56,-
1000 x 800 mm	ZBK8032	€ 61,-
1500 x 600 mm	ZBK8033	€ 65,-
1500 x 800 mm	ZBK8034	€ 71,-
2000 x 800 mm	ZBK8036	€ 85,-

Weitgehend abrieb- und kratzfest, blendfrei, unempfindlich, Melaminharzbeschichtung auf E1-3-Schichtgütespanplatte, beidseitig Feinstruktur, hellgrauer stossfester Kunststoff-Umleimer.

Abrieb-, kratz- und stossfest, strapazierfähig, Melamin-Laminat auf E1-3-Schichtgütespanplatte, mit Gegenzug pressverleimt, hellgrauer stossfester Kunststoff-Umleimer.

Abrieb-, kratz- und stossfest, strapazierfähig, Melamin-Laminat auf E1-3-Schichtgütespanplatte, mit Gegenzug pressverleimt, hellgrauer stossfester Kunststoff-Umleimer, Dekor Multiplex.

Verschleißfest, stoss- und schlagunempfindlich, rutschhemmend, antistatisch, Linoleumbelag auf E1-3-Schichtgütespanplatte, mit Gegenzug verleimt, hellgrauer stossfester Kunststoff-Umleimer.

Abrieb- und stossfest, schlagbeständig, strapazierfähig, unter hohem Druck kreuzweise wasserfest verleimt nach DIN 68705 IW 67, geschliffen und umweltschonend geölt. Gefaste Kanten.

Tischplatten-Ausführung serienmäßig	Melamin lichtgrau 22 mm	Kunststoff lichtgrau 22 mm	Kunststoff 40 mm	Linoleum nickelgrau 22 mm	Multiplex geölt 22 mm	ohne Tischplatte
Ges.-Höhe Grundeinheit	900 mm	900 mm	918 mm	900 mm	900 mm	878 mm
B x T Gesamt Tischgestell mm						

1000 x 600 985 x 585	AAK7001 512,-	AAK7007 540,-	AAK7003 588,-	AAK7002 577,-	AAK7005 549,-	AAK7000 437,-
1000 x 800 985 x 785	AAK7011 569,-	AAK7017 607,-	AAK7013 662,-	AAK7012 656,-	AAK7015 625,-	AAK7010 481,-
1500 x 600 1485 x 585	AAK7041 603,-	AAK7047 643,-	AAK7043 744,-	AAK7042 683,-	AAK7045 657,-	AAK7040 496,-
1500 x 800 1485 x 785	AAK7051 649,-	AAK7057 708,-	AAK7053 798,-	AAK7052 776,-	AAK7055 725,-	AAK7050 530,-
2000 x 800 1985 x 785	AAK7111 767,-	AAK7117 843,-	AAK7113 955,-	AAK7112 919,-	AAK7115 879,-	AAK7110 609,-



Wählen Sie das gewünschte Element für Kasten- oder Pulttisch für sitzende oder stehende Tätigkeiten in der passenden Tischtiefe und der angebotenen Plattenausführung.

Tragkraft bei gleichmäßig verteilter Last bis 100 kg.

**Winkelarbeitsplätze vergrößern die Arbeitsfläche.**

Alle Elemente komplett mit Verbindungsmaterial.

Vorteilhaft, wenn viel Tischplattenfläche am Arbeitsplatz in Greifnähe erforderlich ist.

Volleck mit Stützfuß.  
 Fünfeck mit Stützfußrahmen.  
 Anbautisch 600 oder 800 mm tief mit Stützfußrahmen, ab 1500 mm Breite zusätzlich mit Unterzügen verstärkt.

### Verkettungstische: Die rationelle Lösung für Gruppenarbeitsplätze

- Machen Sie die individuelle Arbeitsplatzgestaltung noch flexibler.
- Volle Ausnutzung des vorhandenen Raumes bis in die letzte Ecke.
- Preiswerte Winkelösung durch Anbautisch.
- 3 Elemente in 5 Tischplattenvarianten zur Wahl.
- Weitere Ausführungen auf Anfrage.



Beschreibung der Arbeitstisch-Platten siehe Seite 230

### Verkettungstische: Die rationelle Lösung für Gruppenarbeitsplätze

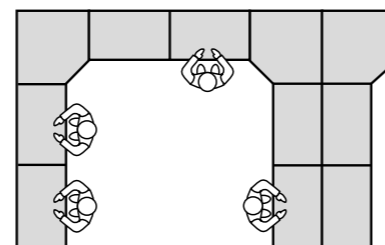

**Option:**  
 Bei Tischtiefe 800 und 1000 mm zurückgesetzte Füße für gute Beinfreiheit im Eckbereich möglich. Bitte anfragen.

**1 Fünfeck mit Stützfußrahmen für Kasten- oder Pulttisch**

Tischtiefe mm Plattenausführung	Höhe Stützfußrahmen 728 mm		Höhe Stützfußrahmen 878 mm	
	600	800	600	800
Melamin lichtgrau 22 mm	AAK0041 € 448,-	AAK0051 € 493,-	AAK0061 € 461,-	AAK0071 € 503,-
Kunststoff lichtgrau 22 mm	AAK0047 € 513,-	AAK0057 € 576,-	AAK0067 € 526,-	AAK0077 € 585,-
Kunststoff lichtgrau 40 mm	AAK0043 € 593,-	AAK0053 € 652,-	AAK0063 € 604,-	AAK0073 € 661,-
Linoleum nickelgrau 22 mm	AAK0042 € 581,-	AAK0052 € 639,-	AAK0062 € 589,-	AAK0072 € 650,-
Multiplex geölt 22 mm	AAK0045 € 634,-	AAK0055 € 702,-	AAK0065 € 647,-	AAK0075 € 715,-

**2 Anbautisch mit Stützfußrahmen für Kastentisch**

Tischtiefe mm Tischbreite mm Plattenausführung	Höhe Stützfußrahmen 728 mm		Höhe Stützfußrahmen 878 mm	
	600 1000	600 1500	600 1000	600 1500
Melamin lichtgrau 22 mm	TPK0234 € 277,-	AAK0121 € 342,-	TPK0382 € 290,-	AAK0221 € 359,-
Kunststoff lichtgrau 22 mm	AAK0107 € 312,-	AAK0127 € 385,-	AAK0207 € 319,-	AAK0227 € 385,-
Kunststoff lichtgrau 40 mm	TPK0244 € 342,-	AAK0123 € 455,-	AAK0203 € 361,-	AAK0223 € 468,-
Linoleum nickelgrau 22 mm	TPK0238 € 338,-	AAK0122 € 446,-	TPK0385 € 353,-	AAK0222 € 456,-
Multiplex geölt 22 mm	AAK0105 € 368,-	AAK0125 € 486,-	AAK0205 € 380,-	AAK0225 € 493,-
Melamin lichtgrau 22 mm	TPK0315 € 312,-	AAK0171 € 372,-	TPK0518 € 324,-	AAK0271 € 388,-
Kunststoff lichtgrau 22 mm	AAK0157 € 342,-	AAK0177 € 414,-	AAK0257 € 332,-	AAK0277 € 431,-
Kunststoff lichtgrau 40 mm	TPK0319 € 385,-	AAK0173 € 492,-	TPK0523 € 397,-	AAK0273 € 506,-
Linoleum nickelgrau 22 mm	TPK0317 € 375,-	AAK0172 € 486,-	TPK0521 € 391,-	AAK0272 € 496,-
Multiplex geölt 22 mm	TPK0323 € 406,-	AAK0175 € 521,-	TPK0535 € 419,-	AAK0275 € 542,-

**2 Anbautisch mit Stützfußrahmen für Pulttisch**

Tischtiefe mm Tischbreite mm Plattenausführung	Höhe Stützfußrahmen 728 mm		Höhe Stützfußrahmen 878 mm	
	600 1000	600 1500	600 1000	600 1500
Melamin lichtgrau 22 mm	AAK0301 € 271,-	AAK0321 € 336,-	AAK0401 € 287,-	AAK0421 € 354,-
Kunststoff lichtgrau 22 mm	AAK0307 € 332,-	AAK0327 € 380,-	AAK0407 € 319,-	AAK0427 € 382,-
Kunststoff lichtgrau 40 mm	AAK0303 € 338,-	AAK0323 € 448,-	AAK0403 € 359,-	AAK0423 € 462,-
Linoleum nickelgrau 22 mm	AAK0302 € 333,-	AAK0322 € 440,-	AAK0402 € 346,-	AAK0422 € 454,-
Multiplex geölt 22 mm	AAK0305 € 372,-	AAK0325 € 479,-	AAK0405 € 379,-	AAK0425 € 492,-
Melamin lichtgrau 22 mm	AAK0351 € 307,-	AAK0371 € 366,-	AAK0451 € 319,-	AAK0471 € 382,-
Kunststoff lichtgrau 22 mm	AAK0357 € 333,-	AAK0377 € 408,-	AAK0457 € 354,-	AAK0477 € 419,-
Kunststoff lichtgrau 40 mm	AAK0353 € 379,-	AAK0373 € 486,-	AAK0453 € 391,-	AAK0473 € 500,-
Linoleum nickelgrau 22 mm	AAK0352 € 368,-	AAK0372 € 477,-	AAK0452 € 385,-	AAK0472 € 490,-
Multiplex geölt 22 mm	AAK0355 € 406,-	AAK0375 € 521,-	AAK0455 € 413,-	AAK0475 € 575,-

**3 Volleck mit Stützfuß für Kasten- oder Pulttisch**

Tischtiefe mm Plattenausführung	Höhe Stützfußrahmen 728 mm		Höhe Stützfußrahmen 878 mm	
	600	800	600	800
Melamin lichtgrau 22 mm	AAK0001 € 215,-	AAK0011 € 238,-	AAK0021 € 217,-	AAK0031 € 239,-
Kunststoff lichtgrau 22 mm	AAK0007 € 246,-	AAK0017 € 275,-	AAK0027 € 253,-	AAK0037 € 277,-
Kunststoff lichtgrau 40 mm	AAK0003 € 281,-	AAK0013 € 304,-	AAK0023 € 285,-	AAK0033 € 307,-
Linoleum nickelgrau 22 mm	AAK0002 € 276,-	AAK0012 € 309,-	AAK0022 € 277,-	AAK0032 € 312,-
Multiplex geölt 22 mm	AAK0005 € 307,-	AAK0015 € 336,-	AAK0025 € 310,-	AAK0035 € 340,-

Weitere Tischbreiten auf Anfrage.

10

Farben  
preisgleichBitte jede  
Bestell-Nr.  
mit Farb-Nr.  
ergänzen.KRIEG  
graugrün  
HF 0001resedagrün  
RAL 601148h  
lichtgrau  
RAL 7035lichtblau  
RAL 5012rubinrot  
RAL 3003wasserblau  
RAL 5021anthrazit  
RAL 7016rotorange  
RAL 2001brillantblau  
RAL 5007aluminium  
ähnlich  
RAL 900648h  
HF0002=  
lichtgrau  
RAL 7035+brillantblau  
RAL 5007

Unterbauehäuse oder fahrbare Schubfachschränke sind immer gut für die Ordnung am Arbeitsplatz. Bei den Unterbauehäusen wahlweise rechts- oder linksseitiger Anbau. Je nach Bedarf in verschiedenen Nutzhöhen und Tischtiefen – mit praktischen Schubfachunterteilungen und Einlagen für innen. Schritt für Schritt miteinander kombinierbar.

- Massive, verstärkte **Stahlblech-Konstruktion** bis 200 kg belastbar.
- **Zylinderschloss** mit 2 Schlüsseln.
- **Schubfächer** 80 % ausziehbar, bis 35 kg belastbar. Große Griffleiste mit Etikett.
- **Gehäuse, Türen und Schubfächer** einfarbig
- Serienmäßig mit **Zentralverschluss** und **Einzelzugsperr**. Verhindert das unbeabsichtigte, gleichzeitige Öffnen von mehreren Schubfächern.

Gesamt B x T x H: 500 x 580 x 360 mm  
**Einrichtungselemente:** 3 Schubfächer mit Lochboden:  
 1 x 50 mm, 1 x 100 mm, 1 x 150 mm

Für Tischtiefe:		
600 mm	<b>ZBK4675</b>	€ 455,-
800 mm	<b>ZBK4672</b>	€ 517,-

### Komplette Gehäuse-Unterbauten in 2 Farbkombinationen sofort lieferbar im 48 Std.-Service ohne Mehrkosten

Gehäuse lichtgrau RAL 7035 und Schubfächer brillantblau RAL 5007  
**Bestell-Nr. mit Farb-Nr. HF 0002 ergänzen.**

### Komplette Gehäuse-Unterbauten, Nutzhöhe 300 mm

Gesamt B x T x H: 500 x 580 x 360 mm  
**Einrichtungselemente:** 2 Schubfächer mit Lochboden:  
 1 x 100 mm, 1 x 200 mm

Für Tischtiefe:		
600 mm	<b>ZBK4575</b>	€ 392,-
800 mm	<b>ZBK4572</b>	€ 458,-

Gesamt B x T x H: 500 x 580 x 360 mm  
**Einrichtungselemente:** 3 Schubfächer mit Lochboden:  
 3 x 100 mm

Für Tischtiefe:		
600 mm	<b>ZBK4625</b>	€ 447,-
800 mm	<b>ZBK4622</b>	€ 511,-

Gehäuse und Schubfächer lichtgrau RAL 7035  
**Bestell-Nr. mit Farb-Nr. 7035 ergänzen.**



Gesamt B x T x H: 500 x 580 x 360 mm  
**Einrichtungselemente:** 2 Schubfächer mit Lochboden: 2 x 150 mm

Für Tischtiefe:		
600 mm	<b>ZBK4525</b>	€ 392,-
800 mm	<b>ZBK4522</b>	€ 458,-

Gesamt B x T x H: 500 x 580 x 360 mm  
**Einrichtungselemente:**  
 1 Türe, 1 Einlegeboden, fest

Für Tischtiefe:			Anschlag	
			links	rechts
600 mm	<b>ZBK4729</b>	€ 324,-	<b>ZBK4730</b>	€ 324,-
800 mm	<b>ZBK4723</b>	€ 375,-	<b>ZBK4724</b>	€ 375,-

Zubehör für ALU Seite 204-221

Made in Germany by  
**KRIEG** 10 Jahre Garantie 48h Versand

### Komplette Gehäuse-Unterbauten, Nutzhöhe 500 mm

Gesamt B x T x H: 500 x 580 x 560 mm  
**Einrichtungselemente:** 4 Schubfächer mit Lochboden:  
 1 x 50 mm, 1 x 100 mm, 1 x 150 mm, 1 x 200 mm

Für Tischtiefe:		
600 mm	<b>ZBK4775</b>	€ 585,-
800 mm	<b>ZBK4772</b>	€ 648,-

Gesamt B x T x H: 500 x 580 x 560 mm  
**Einrichtungselemente:** 4 Schubfächer mit Lochboden:  
 3 x 100 mm, 1 x 200 mm

Für Tischtiefe:		
600 mm	<b>ZBK4825</b>	€ 581,-
800 mm	<b>ZBK4822</b>	€ 640,-

Gesamt B x T x H: 500 x 580 x 560 mm  
**Einrichtungselemente:**  
 5 Schubfächer mit Lochboden:  
 2 x 50 mm, 2 x 100 mm, 1 x 200 mm

Für Tischtiefe:		
600 mm	<b>ZBK4875</b>	€ 647,-
800 mm	<b>ZBK4872</b>	€ 709,-

Gesamt B x T x H: 500 x 580 x 560 mm  
**Einrichtungselemente:** 6 Schubfächer mit Lochboden:  
 3 x 50 mm, 2 x 100 mm, 1 x 150 mm

Für Tischtiefe:		
600 mm	<b>ZBK4925</b>	€ 710,-
800 mm	<b>ZBK4922</b>	€ 770,-

Gesamt B x T x H: 500 x 580 x 560 mm  
**Einrichtungselemente:**  
 1 Türe, 1 Einlegeboden, fest

Für Tischtiefe	Anschlag	
	links	rechts
600 mm	<b>ZBK4979</b>	<b>ZBK4980</b>
€	356,-	356,-
800 mm	<b>ZBK4973</b>	<b>ZBK4974</b>
€	408,-	408,-

### Komplette fahrbare Schubfach-Schränke in 400 und 500 mm Nutzhöhe.

Serienmäßig mit Zentralverschluss, Einzelzugsperr und Schubfachsicherung. Verhindert das unbeabsichtigte Herauslaufen der Schubfächer während des Fahrens. Zusätzlich mit Fahrradrahmen aus Stahl. 2 Bock- und 2 Lenkrollen 100 mm Ø aus Polyamid, feststellbar und großem Schiebebügel.

#### 11 Nutzhöhe 400 mm

Gesamt B x T x H: 500 x 580 x 620 mm  
**Einrichtungselemente** mit Lochboden: 4 Schubfächer, 1 x 50, 2 x 100, 1 x 150 mm

**SPK1193** € 843,-



Weitere fahrbare Schubfachschränke ab Seite 304

Die Schubfachsicherung verhindert das unbeabsichtigte Herauslaufen der Schubfächer und die damit verbundene Kippgefahr während des Fahrens.

#### 12 Fahrbarer Schubfachschrank, Nutzhöhe 500 mm

Gesamt B x T x H: 500 x 580 x 720 mm  
**Einrichtungselemente** mit Lochboden: 5 Schubfächer,  
 2 x 50, 2 x 100, 1 x 200 mm  
**SPK1023** € 991,-



10

Farben  
preisgleichBitte jede  
Bestell-Nr.  
mit Farb-Nr.  
ergänzen.KRIEG  
graugrün  
HF 0001resedagrün  
RAL 6011lichtgrau  
RAL 7035lichtblau  
RAL 5012rubinrot  
RAL 3003wasserblau  
RAL 5021anthrazit  
RAL 7016rotorange  
RAL 2001brillantblau  
RAL 5007aluminium  
ähnlich  
RAL 9006HF0002=  
lichtgrau

RAL 7035+

brillantblau  
RAL 5007

### 1 Individuelle Gehäuse-Unterbauten

- In 300 und 500 mm Nutzhöhe zur Aufnahme von Gehäuse-Schubfächern.
- Massive, verstärkte Stahlblech-Konstruktion bis 200 kg belastbar.
- Zylinderschloss mit 2 Schlüsseln. 50 mm Lochraster zur individuellen Einteilung mit Gehäuse-Schubfächern.
- Gehäuse, Türen und Schubfächer auch verschiedenfarbig nach Ihren Wünschen.
- Serienmäßig mit Zentralverschluss und Einzelauszugssperre. Verhindert das unbeabsichtigte Öffnen von mehreren Schubfächern.
- Pro Tisch nur ein Gehäuse-Unterbau.

### 2 Individuelle fahrbare Schubfach-Schränke

Zur Aufnahme von Gehäuse-Schubfächern. Ausführung wie oben mit Zentralverschluss, Einzelauszugssperre und Schubfachsicherung. Verhindert das unbeabsichtigte Herauslaufen der Schubfächer während desfahrens. Zusätzlich mit Fahrradrahmen aus Stahl. 2 Bock- und 2 Lenkrollen 100 mm Ø aus Polyamid, feststellbar und großem Schiebebügel. Nicht unter Tische für sitzende Tätigkeiten.

### 3 Gehäuse-Schubfächer

Zur Aufnahme in Gehäuse-Unterbauten und fahrbare Schubfach-Schränke. Stahlausführung, stabil und verwindungsfrei, rollengelagert, leicht laufend, 80 % ausziehbar, bis 35 kg belastbar. Boden zur Aufnahme von Fachunterteilungen im 36 mm Raster gelocht. Große schwarze, handliche Griffleiste mit Beschriftungsetikett und Klarsichtabdeckung.

### 4 Individuelle Gehäuse-Unterbauten

In 300 und 500 mm Nutzhöhe mit Tür zur Aufnahme von Böden. Ausführung wie oben mit Zylinderschloss und 2 Schlüsseln. 50 mm Lochraster zur Aufnahme von Einlegeböden fest und Ausziehböden.

### 5 Einlegeboden, fest

Bis 35 kg belastbar, Höheneinstellung im 50 mm Raster.

### 6 Ausziehboden

Bis 35 kg belastbar, 80 % ausziehbar, Höheneinstellung im 50 mm Raster. Nicht bei mobilen Schubfach-Schränken.

### 7 Einzelschubfächer

Stahlausführung, stabil und verwindungsfrei, rollengelagert, leicht laufend, 60% ausziehbar, bis 25 kg belastbar. Boden im 36 mm Raster gelocht zur Aufnahme von Fachunterteilungen.

Große schwarze, handliche Griffleiste mit Beschriftungsetikett und Klarsichtabdeckung. Ohne oder mit Zylinderschloss, 2 Schlüssel.

Schubfach für Tischtiefe 600 mm. Boden glatt, ohne Lochung. Blendenhöhe 150 mm. Pro Tisch ein Einzelschubfach möglich

## Kombinieren Sie preisgleich aus 10 Farben

Made in Germany by  
**KRIEG** 10 Jahre Garantie



1	Gehäuseunterbauten für Schubfächer			
	Nutzhöhe	300 mm	500 mm	
	Gesamt B x T x H mm	500 x 580 x 360	500 x 580 x 560	
	Tischtiefe mm			
	600	ZBK4375 € 226,-	ZBK4475 € 266,-	
	800	ZBK4372 € 291,-	ZBK4472 € 328,-	



2	Geeignet zum Unterstellen bei Arbeitstischen				
	Fahrbare Schubfach-Schränke	400	500	700	900
	Gehäuse Nutzhöhe mm				
	Gesamt B x T x H mm	500 x 580 x 620	500 x 580 x 720	500 x 580 x 960	500 x 580 x 1160
	€	SPK0025 550,-	SPK0016 624,-	SPK0017 718,-	SPK0018 804,-



3	Gehäuse-Schubfächer mit Lochboden. Aufsummierte Blendenhöhen müssen der Gehäuse-Nutzhöhe entsprechen				
	B 460 x T 580 mm	Blendenhöhe mm	Innen H x B x T mm		
	50	35 x 425 x 485			
	100	85 x 425 x 550			
	150	135 x 425 x 550			
	200	185 x 425 x 550			
	300	285 x 425 x 550			
		ZBK2191	ZBK2192	ZBK2193	ZBK2194
	€	73,-	76,-	87,-	99,-



4	Nutzhöhe	300 mm		500 mm	
		links	rechts	links	rechts
	Gesamt B x T x H mm	500 x 580 x 360		500 x 580 x 560	
	Ansschlag				
	Tischtiefe mm				
	600	ZBK4229 € 282,-	ZBK4230 € 282,-	ZBK4269 € 312,-	ZBK4270 € 312,-
	800	ZBK4283 € 333,-	ZBK4284 € 333,-	ZBK4293 € 366,-	ZBK4294 € 366,-

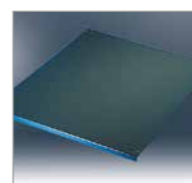

5	Einlegeboden, fest	
	H x B x T mm	
	17 x 460 x 574	
	ZBK2181	
	€	52,-

für Gehäuseunterbauten mit Türen



6	Ausziehboden	
	H x B x T mm	
	19 x 460 x 545	
	ZBK2186	
	€	58,-

für Gehäuseunterbauten mit Türen



7	Für Tischtiefe:	
	600 mm	800 mm
	Innenabmessung HxBxT	135 x 425 x 550
	ohne Schloss	ZBK4181 € 136,-
	mit Schloss	ZBK4191 € 140,-
		ZBK4183 € 197,-
		ZBK4193 € 214,-



### 8 Schlüssel

zum Öffnen und Schließen aller Schlösser von Einzelschubfächern, Gehäuse-Unterbauten und mobilen Schubfach-Schränken.

Hauptschlüssel ZBK2199 € 12,80  
Ersatzschlüssel\* ZBK2198 € 24,40  
\*Bitte Schlossnummer angeben

**Schubfach-Organisation**

Schonende und übersichtliche Unterbringung von Werkzeugen und Kleinteilen.

Grobeinteilung mit Fachschienen, Feinunterteilung mit Fachteiler und Seitenschienen.

**Technische Info:**

Alle Schubfächer ab Tischtiefe 700 mm sind mit einem Lochraster von 36 mm versehen, was eine nahezu beliebige Teilung ermöglicht.

Zwei Unterteiler für Schubfächer mit Blendenhöhe 50 mm und 100–300 mm.



**Schubfach-Behälter**

Für die übersichtliche Unterbringung von Kleinteilen.

Problemlos herausnehmbar und wieder einsetzbar.

Stellen Sie sich Ihren Behälter individuell zusammen oder wählen Sie aus den zwei Komplett-Angeboten Schubfachbehälter-Set 6 und 7.

**Technische Info:**

Aus hochschlagfestem Polystyrol.

Für Blendenhöhe 100-300 mm  
Schubfach-Innenmaß  
B x T 425 x 550 mm.

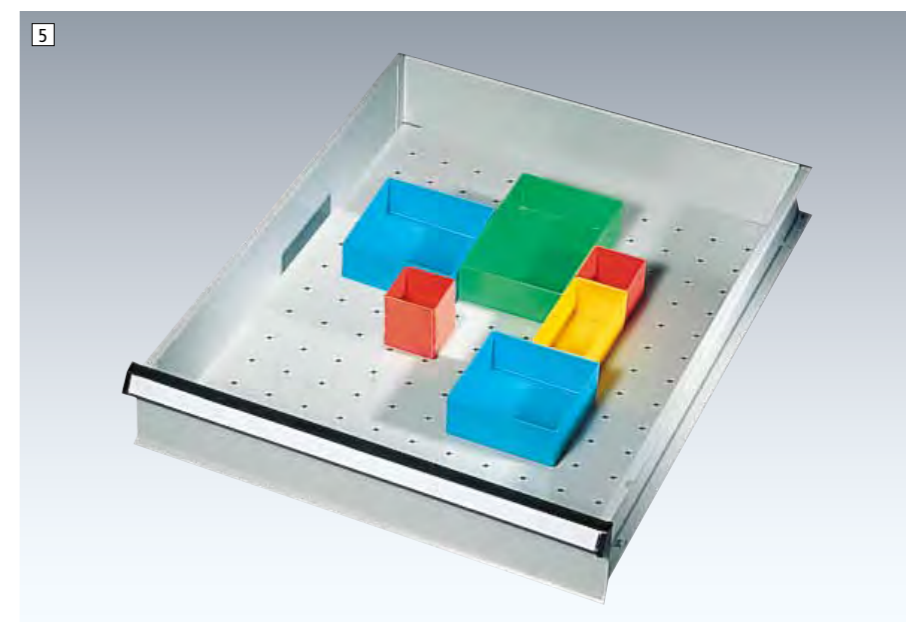

**1 Komplett-Angebot, 5 komplette Unterteilungs-Sets**

Set 1	Set 2	Set 3	Set 4	Set 5
2 Fachschienen	1 Fachschiene 2 Seitenschienen 6 Fachteiler 208 mm breit	2 Fachschienen 2 Seitenschienen 12 Fachteiler 135 mm breit	2 Fachschienen 2 Seitenschienen 8 Fachteiler 98 mm breit 4 Fachteiler 208 mm breit	3 Fachschienen 2 Seitenschienen 16 Fachteiler 98 mm breit
<b>Für Blendenhöhe mm</b>	<b>Für Blendenhöhe mm</b>	<b>Für Blendenhöhe mm</b>	<b>Für Blendenhöhe mm</b>	<b>Für Blendenhöhe mm</b>
50 100-300	50 100-300	50 100-300	50 100-300	50 100-300
ZBK3001 ZBK3011	ZBK3002 ZBK3012	ZBK3003 ZBK3013	ZBK3004 ZBK3014	ZBK3005 ZBK3015
€ 17,30 27,80	€ 30,10 35,10	€ 48,70 62,60	€ 48,30 62,60	€ 62,60 80,10

**Individuelle Schubfach-Organisation zur Selbstkonfiguration**

- 2 Seitenschienen für Fachteiler pro Schubfach** 1 VE = 2 Stück erforderlich.
- 3 Fachschienen, Stahlblech verzinkt.** Am Schubfachboden verschraubbar.
- 4 Fachteiler, Stahlblech verzinkt, einsteckbar.** Nur in Verbindung mit Seiten- und Fachschiene einsetzbar.

<b>Für Blendenhöhe mm</b>	<b>Für Blendenhöhe mm</b>	<b>Für Blendenhöhe mm</b>
50 100-300	50 100-300	50 100-300
ZBK3020 ZBK3021	HxBxT mm 33x9x483 82x9x548	ZBK3025 ZBK3026
€ 9,20 9,20	€ 10,40 13,90	

Für Blendenhöhe mm	50	100-300
H x T mm	33 x 2	82 x 2
Breite mm		
98	ZBK3031	ZBK3041
€	3,50	3,50
135	ZBK3032	ZBK3042
€	3,50	3,50
171	ZBK3033	ZBK3043
€	3,50	3,50
208	ZBK3034	ZBK3044
€	3,50	3,50

**5 Schubfach-Behälter**

1 VE = 10 Stück

Für Blendenhöhe 100-300 mm			
	B x H x T mm		€
rot	54x54x45	ZBK3051	16,30
rot	54x75x45	ZBK3052	18,50
gelb	54x108x45	ZBK3053	20,90
blau	108x108x45	ZBK3055	26,70
grün	108x162x45	ZBK3056	34,80

**6 Schubfach-Behälter Set 1**

Für Blendenhöhe 100-300 mm			
	B x H x T mm		€
10 x rot	54x54x45		
20 x gelb	54x108x45		
20 x rot	54x75x45		
	ZBK3063		€ 58,-

**7 Schubfach-Behälter Set 2**

Für Blendenhöhe 100-300 mm			
	B x H x T mm		€
5 x blau	108x108x45		
5 x grün	108x162x45		
20 x rot	54x75x45		
	TPK3064		€ 48,70

**Schubfach-Einsatz und Schutzeinlagen**

<b>8 Schubfach-Einsatz</b>	<b>9 Moosgummi-Einlage</b>	<b>10 Anti-Rutsch-Einlage</b>
Verschiebbar als zusätzliches Fach im Schubfach. Aus Stahlblech verzinkt.	Zum Schutz von empfindlichen Werkzeugen und Geräten. Aus Moosgummi anthrazit.	Sicherer Halt für Werkzeuge. Aus PES-Gewebe und PVC-Beschichtung.
<b>Für Blendenhöhe</b>	<b>Für Blendenhöhe</b>	<b>Für Blendenhöhe</b>
H x B x T	H x B x T mm	H x B x T mm
100–300 mm	50 mm 100–300 mm	50 mm 100–300 mm
32 x 425 x 270 mm	3x425x485 3x425x550	2x425x485 2x425x550
	ZBK3075	ZBK3091 ZBK3092
€	23,10	€ 7,- 7,-
		ZBK3093 ZBK3094
		€ 10,40 12,10



### 1 Zwischenboden für Kastentische

- Zur optimalen Stauraumausnutzung
- Melamin lichtgrau, 22 mm stark
- Verkürzter Zwischenboden für optimale Beinfreiheit
- Kein Einsatz an Pulttischen, Fußstützen, Gehäuse-Unterbau 500 mm und mit Rollcontainer
- Ab 1500 mm Breite mit einem Unterzug

1 Für Tischbreite x Tiefe mm	Voll-Zwischenboden B x T mm	Verkürzter Zwischenboden B x T mm
1000 x 600	1000 x 400 ZBK8101	1000 x 300 ZBK8111
€	73,-	67,-
1000 x 800	1000 x 600 ZBK8102	1000 x 400 ZBK8112
€	95,-	73,-
1500 x 600	1500 x 400 ZBK8103	1500 x 300 ZBK8113
€	118,-	110,-
1500 x 800	1500 x 600 ZBK8104	1500 x 400 ZBK8114
€	136,-	118,-
2000 x 600	2000 x 400 ZBK8105	2000 x 300 ZBK8115
€	157,-	153,-
2000 x 800	2000 x 600 ZBK8106	2000 x 400 ZBK8116
€	184,-	157,-

### Flexibel kombinieren – Die 4-Seiten-Befestigungs-Option

Mit dem Krieg-Montagetischsystem ALU entsteht ein besonders flexibler, optisch schöner und durchdachter Arbeitsplatz. Das Aufbauportal wird durch das Nut-System schnell montiert. Hier sind Werkzeuge und Geräte gut greifbar. Und wer mehr Platz braucht, rüstet mit dem reichhaltigen Zubehör auf. Beim System ALU kann durch das Nut-System an 4 Seiten angebaut werden.



### 2 Aufbauportal mit Ausleger

mit Quer-Stabilisierungs-Strebe, Schienenbahn-Ausleger und Schienenbahn lichtgrau RAL 7035. Ab Tischtiefe 785 mm. Höhe 1950 mm, Nutzhöhe 1500 mm. Tiefe 455 mm bei Tischtiefe 600 mm, Tiefe 655 mm bei Tischtiefe 800 mm.

Für Tischbreite mm	2 Grundeinheit für Tischtiefe mm		3 Schienenbahn-Laufschiene extra
Komponentenbreite mm	600	800	
1000	ZBK8205	ZBK8208	TPK8291
985	€ 450,-	467,-	107,-
1500	ZBK8206	ZBK8209	ZBK8293
1485	€ 475,-	491,-	126,-
2000	ZBK8207	ZBK8210	ZBK8295
1985	€ 484,-	502,-	132,-



### 5 Aufbaukomponenten, Nutzhöhe 900 mm

Ohne Querstabilisierungsstrebe

Für alle Tischbreiten  
ZBK8201 € 172,-

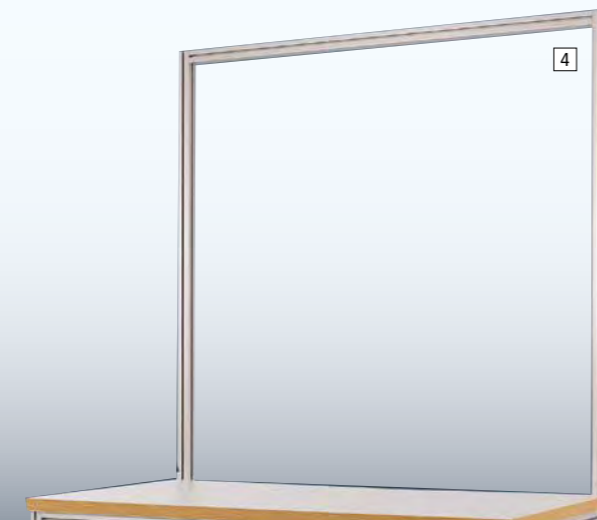

### 4 Aufbauportal mit Quer-Stabilisierungs-Strebe

Höhe 1950 mm, Nutzhöhe 1500 mm. Ab Tischtiefe 785 mm.

4 Für Tischbreite mm	Grundeinheit	
Komponentenbreite mm		
1000	ZBK8202	
985	€ 467,-	
1500	ZBK8209	
1485	€ 289,-	
2000	ZBK8209	
1985	€ 310,-	

## Step-by-Step

### zum optimalen Arbeitsplatz

Ergänzen Sie Ihren ALU-Arbeitsstisch mit dem praxisbewährten Baukastensystem

#### 4 Arbeitsplatzbeleuchtung

Kleinfeld-Leuchten	Seite 158
Seiten-Langfeld-Leuchten	Seite 158
Langfeld-Leuchten	Seite 159

#### 5 Energiebereitstellung

Energieversorgungskanäle	Seite 160
--------------------------	-----------

#### 6 Werkzeugbereitstellung/Arbeitshilfen

Ablageboard	Seite 162
Neigbare Ablagekonsolen	Seite 162
Werkzeug-Klemmhalter	Seite 162
Werkzeugträgerplatte	Seite 162
Ablagekonsolen	Seite 163
Gerätebrücken	Seite 163
Werkzeughalterplatten	Seite 164
Werkzeugschlitzplatten	Seite 164
Flaschen- u. Gerätehalter	Seite 165
Lappenhalter	Seite 165
Federzüge	Seite 166
Geräte-Werkzeugwagen	Seite 166
Schwenkausleger	Seite 166

#### 7 Informationsbereitstellung

CPU-Halter	Seite 167
Dokumentenleiste	Seite 167
Monitor- und Tastaturträger	Seite 167

#### 8 Materialbereitstellung

Kleinteilehandlung	Seite 168
Neigbare Ablage-Konsole	Seite 170
Boxenträger-Element	Seite 171
Boxenträger-Schiene	Seite 171
Sichtboxen-Regal und -Halter	Seite 171

#### 9 Materialtransport

Transferstrecken, Klein-, Leicht- und Kugelrollenbahnen	Seite 172
---	-----------

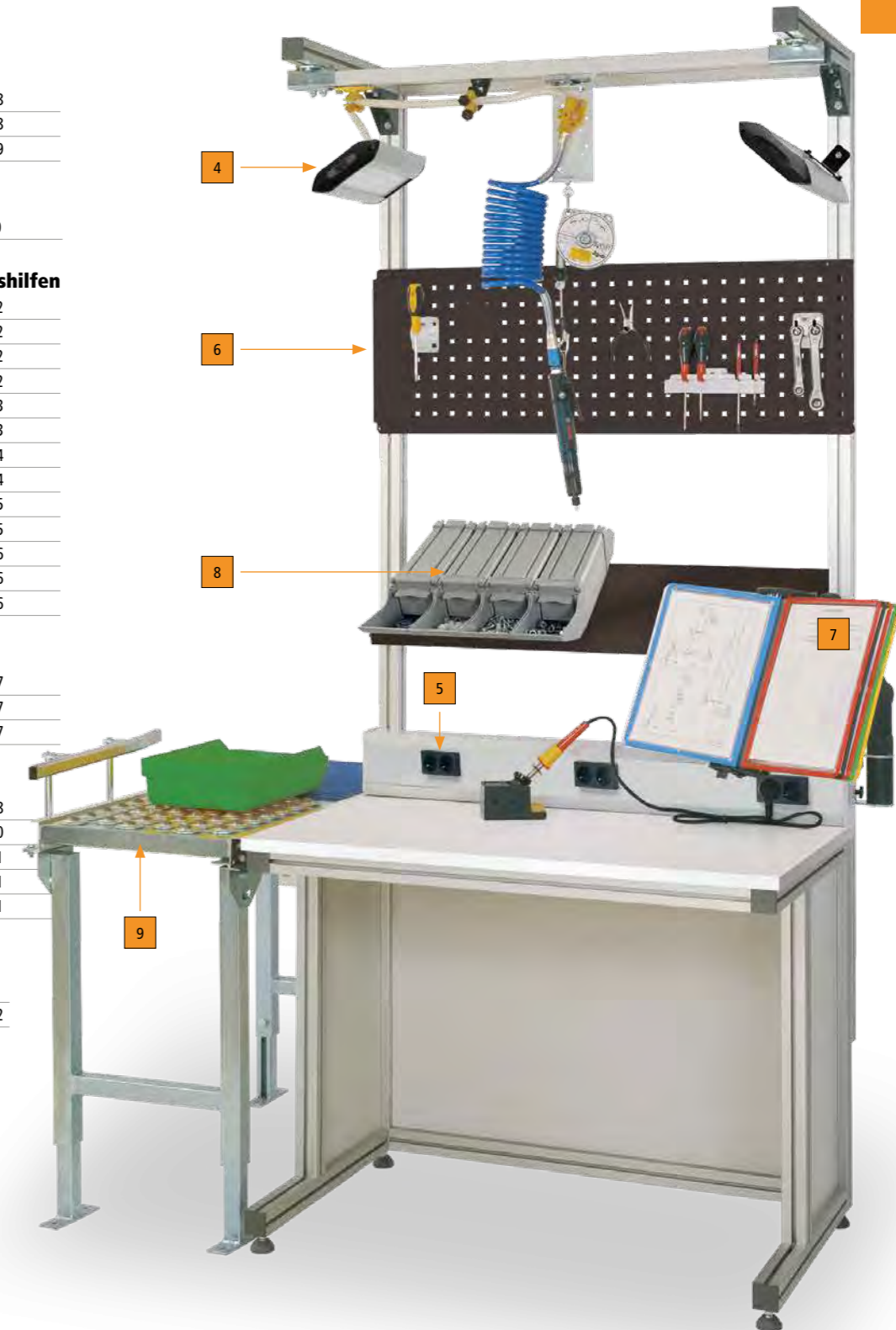

Zubehör für ALU Seite 204-221

10

Farben preisgleich

Bitte jede Bestell-Nr. mit Farb-Nr. ergänzen.

KRIEG graugrün HF 0001

resedagrün RAL 6011

48h lichtgrau RAL 7035

lichtblau RAL 5012

rubinrot RAL 3003

wasserblau RAL 5021

anthrazit RAL 7016

rotorange RAL 2001

brillantblau RAL 5007

aluminium ähnlich RAL 9006



**KOMPLETT-SPARPREIS**  
TPK5200  
1 nur € **938,-**  
Sie sparen € 63,- gegenüber einer Einzelzusammenstellung

**Beistelltische BASIS stationär**  
Tischplatte Multiplex geölt,  
Gehäuse-Unterbau 300 mit 3 Schubfächern,  
1 x 50 mm, 1 x 100 mm, 1 x 150 mm  
B x T x H 1500 x 800 x 780 mm

**1 Beistelltische BASIS stationär**

- Stabiles Stahlrahmen-Gestell mit **Rundrohrfüßen** 33 mm Ø und Bodenausgleichs-Schrauben zum Ausgleich von Bodenunebenheiten bis 10 mm.
- **Tragkraft bis 350 kg** bei gleichmäßig verteilter Last.



**KOMPLETT-SPARPREIS**  
TPK5341  
2 nur € **818,-**  
Sie sparen € 104,- gegenüber einer Einzelzusammenstellung

**Beistelltische BASIS mobil**  
Tischplatte Melamin,  
Einzelschubfach,  
Zwischenboden  
B x T x H  
1250 x 800 x 850 mm

**2 Beistelltische BASIS mobil**

- Stabiles Stahlrahmen-Gestell aus **Rundrohr** 33 mm Ø mit 4 qualitativ hochwertigen **Lenkrollen** 125 mm Ø, davon 2 mit **Doppelstop-Feststeller**.
- **Tragkraft bis 250 kg** bei gleichmäßig verteilter Last.



Auch in leitfähiger Ausführung lieferbar.

**Beistelltische BASIS Stationär und mobil**

Preiswertes und flexibles Beistellsystem für vielfältigste Einsatzzwecke in Produktion, Lager, Versand und Büro. Hochwertig pulverbeschichtet, preisgleich in 10 Farben.



**Bodenausgleich**

- Durch abriebfeste **Bodenausgleichs-Schrauben** werden Bodenunebenheiten bis 10 mm ausgeglichen.



**Tischgestelle**

- **Funktionales Stahlrahmen-Tischgestell** mit Rundrohrfüßen 33 mm Ø und stabilen 60 mm hohen Zargen.
- **Aufnahmebereit** für Einzel-Schubfächer und Gehäuse-Unterbauten ab Tisch-Gesamttiefe 800 mm. Pro Tisch ist ein Schubfach oder ein Gehäuse-Unterbau möglich.
- Hochwertige, unempfindliche **Pulverbeschichtung**.



**Mobil**

- Durch 4 **Lenkrollen**, 125 mm Ø nicht schmierend, davon 2 mit **Doppelstop-Feststeller**, der Radlauf und Schwenklager blockiert.



# Beistelltische BASIS stationär

Wählen Sie aus 10 Farben – preisgleich!



# Beistelltische BASIS mobil

Einfach bestellen – in 2 Farbkombinationen sofort geliefert

10

Farben preisgleich

Bitte jede Bestell-Nr. mit Farb-Nr. ergänzen.

KRIEG graugrün HF 0001

resedagrün RAL 6011

48h lichtgrau RAL 7035

lichtblau RAL 5012

rubinrot RAL 3003

wasserblau RAL 5021

anthrazit RAL 7016

rotorange RAL 2001

brillantblau RAL 5007

aluminium ähnlich RAL 9006

48h HF0002= lichtgrau RAL 7035+ brillantblau RAL 5007



Komplett-Ausführungen sofort einsatzbereit.

Einfach bestellen – praxiserprobte Ausführungen zerlegt geliefert – einfach montiert.

Tische in 4 Breiten und mit 2 Plattenausführungen zur Wahl.

Beistelltische BASIS stationär Tischplatte Melamin, Zwischenboden

**BEISTELLTISCH**  
BBK5201  
ab **282,-**

Beistelltische BASIS stationär mit Bodenausgleichs-Schrauben Gesamthöhe 780 mm. Tisch und Gehäuse einfarbig. Tragkraft max. 350 kg.



- 1** Einrichtungselemente:
- Zwischenboden aus Melaminplatte lichtgrau, 19 mm stark, grauer Umleimer.



- 2** Einrichtungselemente:
- Einzelschubfach 150 mm mit Schloss, links oder rechts montierbar.

1	Gesamt B x T mm	750 x 500	1250 x 600	1500 x 800
Tischplatte Melamin	BBK5201	TPK5211	BBK5221	
€	282,-	380,-	345,-	
Kunststoff	BBK5207	BBK5217	BBK5227	
€	302,-	414,-	500,-	

2	Gesamt B x T mm	1000 x 800	1250 x 800	1500 x 800
Tischplatte Melamin	BBK5231	BBK5241	BBK5251	
€	455,-	477,-	490,-	
Kunststoff	BBK5237	BBK5247	BBK5257	
€	492,-	514,-	548,-	



- 3** Einrichtungselemente:
- Gehäuse-Unterbau 300 mm mit Zentralverschluss, Einzelauszugsperre,
  - 3 Blockschubfächer 1 x 50, 1 x 100, 1 x 150 mm mit Lochboden.
  - links oder rechts montierbar.

3	Gesamt B x T mm	1000 x 800	1250 x 800	1500 x 800
Tischplatte Melamin	BBK5261	BBK5271	BBK5281	
€	786,-	806,-	822,-	
Kunststoff	BBK5267	BBK5277	BBK5287	
€	825,-	848,-	880,-	



Alle Komplettangebote in 2 Farbkombinationen sofort lieferbar im 48 Std-Service ohne Aufpreis.

Beistelltische BASIS mobil Tischplatte Melamin, Einzelschubfach, Zwischenboden B x T x H 1250 x 800 x 850 mm

- Tisch, Gehäuse und Schubfächer komplett lichtgrau RAL 7035 Bestell-Nr. mit Farb-Nr. 7035 ergänzen.
- Tischgestell und Gehäuse lichtgrau RAL 7035, Schubfächer brillantblau RAL 5007 Bestell-Nr. mit Farb-Nr. HF 0002 ergänzen.

**KOMPLETT-SPARPREIS**  
TPK5341  
nur € **818,-**  
Sie sparen € 104,- gegenüber einer Einzelzusammenstellung

Beistelltische BASIS mobil mit 4 Lenkrollen, davon 2 feststellbar, Gesamthöhe 850 mm. Tisch und Gehäuse einfarbig. Tragkraft max. 250 kg.



- 4** Einrichtungselemente:
- Zwischenboden aus Melaminplatte lichtgrau, 19 mm stark, grauer Umleimer.



- 5** Einrichtungselemente:
- Einzelschubfach 150 mm mit Schloss, links oder rechts montierbar.
  - Zwischenboden aus Melaminplatte lichtgrau, 19 mm stark, grauer Umleimer.

4	Gesamt B x T mm	750 x 500	1000 x 600	1250 x 600
Tischplatte Melamin	BBK5301	BBK5311	BBK5321	
€	513,-	576,-	614,-	
Kunststoff	BBK5307	BBK5317	BBK5327	
€	533,-	599,-	648,-	

5	Gesamt B x T mm	1000 x 800	1250 x 800	1500 x 800
Tischplatte Melamin	BBK5331	TPK5341	BBK5351	
€	780,-	818,-	829,-	
Kunststoff	BBK5337	BBK5347	BBK5357	
€	819,-	856,-	886,-	



- 6** Einrichtungselemente:
- Gehäuse-Unterbau 300 mm mit Zentral-Verschluss, Einzelauszugsperre, Schubfach-Sicherung.
  - 3 Blockschubfächer 1 x 50, 1 x 100, 1 x 150 mm mit Lochboden, links oder rechts montierbar.
  - Zwischenboden aus Melaminplatte lichtgrau, 19 mm stark, grauer Umleimer.

6	Gesamt B x T mm	1000 x 800	1250 x 800	1500 x 800
Tischplatte Melamin	BBK5361	BBK5371	BBK5381	
€	1225,-	1264,-	1272,-	
Kunststoff	BBK5367	BBK5377	BBK5387	
€	1265,-	1303,-	1329,-	

# Beistelltischsystem BASIS

Individuell zusammenstellen – stationär oder mobil



10 Farben preisgleich

Bitte jede Bestell-Nr. mit Farb-Nr. ergänzen.

KRIEG graugrün HF 0001

resedagrün RAL 6011

48h lichtgrau RAL 7035

lichtblau RAL 5012

rubinrot RAL 3003

wasserblau RAL 5021

anthrazit RAL 7016

rotorange RAL 2001

brillantblau RAL 5007

aluminium ähnlich RAL 9006



weitere Tischplatten als Option ab Seite 230

## 1 Beistelltische BASIS stationär, Tragkraft max. 350 kg

- Weitgehend abrieb- und kratzfest, blendfrei, unempfindlich, Melaminharzbeschichtung auf E1-3-Schichtgütespanplatte, beidseitig Feinstruktur, hellgrauer stoffester Kunststoff-Umleimer.
- Abrieb-, kratz- und stossfest, blendfrei, strapazierfähig, Melamin-Laminat auf E1-3-Schichtgütespanplatte, mit Gegenzug pressverleimt, hellgrauer stoffester Kunststoff-Umleimer.
- Abriebfest, stoss- und schlagunempfindlich, rutschhemmend, strapazierfähig, homogener PVC-Belag auf E1-3-Schichtgütespanplatte mit Gegenzug pressverleimt, hellgrauer stoffester Kunststoff-Umleimer.
- Abrieb-, stoss- und schlagfest, ölbeständig, widerstandsfähig, aus 1,5 mm sendzimirverzinktem Feinblech auf E1-3-Schichtgütespanplatte aufgezogen, an den Längskanten u-förmig abgekantet.
- Abrieb- und stossfest, schlagbeständig, strapazierfähig, unter hohem Druck kreuzweise wasserfest verleimt nach DIN 68705 IW 67, geschliffen und umweltschonend geölt.

Tischplatten-Ausführung Tischplatte 22 mm serienmäßig	Melamin lichtgrau	Kunststoff lichtgrau	PVC Dekor weißgrau	Blechbelag verzinkt	Multiplex geölt	ohne
Ges.-Höhe B x T Gesamt Tischgestell mm	780 mm	780 mm	780 mm	780 mm	780 mm	758 mm
750 x 500	BBK3001	BBK3007	BBK3009	BBK3004	BBK3005	BBK3000
680 x 470	€ 227,-	268,-	252,-	249,-	242,-	176,-
1000 x 600	BBK3011	BBK3017	BBK3019	BBK3014	BBK3015	BBK3010
930 x 570	€ 267,-	293,-	300,-	289,-	306,-	184,-
1000 x 800	BBK3021	BBK3027	BBK3029	BBK3024	BBK3025	BBK3020
930 x 770	€ 282,-	321,-	335,-	330,-	337,-	188,-
1250 x 600	BBK3031	BBK3037	BBK3039	BBK3034	BBK3035	BBK3030
1180 x 570	€ 287,-	321,-	330,-	323,-	335,-	188,-
1250 x 800	BBK3041	BBK3047	BBK3049	BBK3044	BBK3045	BBK3040
1180 x 770	€ 307,-	342,-	361,-	370,-	356,-	192,-
1500 x 600	BBK3051	BBK3057	BBK3059	BBK3054	BBK3055	BBK3050
1430 x 570	€ 314,-	355,-	365,-	367,-	370,-	199,-
1500 x 800	BBK3061	BBK3067	BBK3069	BBK3064	BBK3065	BBK3060
1430 x 770	€ 319,-	376,-	387,-	396,-	396,-	193,-
2000 x 800	BBK3081	BBK3087	BBK3089	BBK3084	BBK3085	BBK3080
1930 x 770	€ 374,-	447,-	458,-	475,-	484,-	208,-

## 2 Beistelltische BASIS mobil, Tragkraft max. 250 kg

Ges.-Höhe B x T Gesamt Tischgestell mm	850 mm	850 mm	850 mm	850 mm	850 mm	828 mm
750 x 500	BBK4001	BBK4007	BBK4009	BBK4004	BBK4005	BBK4000
680 x 470	€ 461,-	500,-	502,-	503,-	472,-	412,-
1000 x 600	BBK4011	BBK4017	BBK4019	BBK4014	BBK4015	BBK4010
930 x 570	€ 497,-	525,-	530,-	520,-	535,-	418,-
1000 x 800	BBK4021	BBK4027	BBK4029	BBK4024	BBK4025	BBK4020
930 x 770	€ 514,-	553,-	569,-	560,-	573,-	423,-
1250 x 600	BBK4031	BBK4037	BBK4039	BBK4034	BBK4035	BBK4030
1180 x 570	€ 521,-	554,-	563,-	556,-	571,-	426,-
1250 x 800	BBK4041	BBK4047	BBK4049	BBK4044	BBK4045	BBK4040
1180 x 770	€ 540,-	578,-	592,-	602,-	588,-	431,-
1500 x 600	BBK4051	BBK4057	BBK4059	BBK4054	BBK4055	BBK4050
1430 x 570	€ 545,-	584,-	593,-	596,-	598,-	438,-
1500 x 800	BBK4061	BBK4067	BBK4069	BBK4064	BBK4065	BBK4060
1430 x 770	€ 537,-	592,-	603,-	614,-	614,-	414,-
2000 x 800	BBK4081	BBK4087	BBK4089	BBK4084	BBK4085	BBK4080
1930 x 770	€ 617,-	688,-	699,-	719,-	728,-	456,-



Auch in leitfähiger Ausführung lieferbar.

- Bodenausgleich**
  - Durch abriebfeste Bodenausgleichsschrauben werden Bodenunebenheiten bis 10 mm ausgeglichen.
- Mobil**
  - Durch 4 Lenkrollen, 125 mm Ø, nichtschmierend, davon 2 mit Doppelstop-Feststeller, der Radlauf und Schwenklager blockiert.
- Tischgestelle**
  - Funktionales Stahlrahmen-Tischgestell mit Rundrohrfüßen 33 mm Ø und stabilen 60 mm hohen Zargen.
  - Hochwertige, unempfindliche Pulverbeschichtung.
  - Aufnahmebereit für Einzel-Schubfächer und Gehäuse-Unterbauten ab Tisch-Gesamttiefe 800 mm. Pro Tisch ist ein Schubfach oder ein Gehäuse-Unterbau möglich.

# Beistelltischsystem BASIS

## Zwischenböden und Einzelschubfächer

Made in Germany by **KRIEG** 10 Jahre Garantie 48h Versand

10

- Farben preisgleich  
Bitte jede Bestell-Nr. mit Farb-Nr. ergänzen.  
KRIEG graugrün HF 0001  
resedagrün RAL 6011  
48h lichtgrau RAL 7035  
lichtblau RAL 5012  
rubinrot RAL 3003  
wasserblau RAL 5021  
anthrazit RAL 7016  
rotorange RAL 2001  
brillantblau RAL 5007  
alusiilber ähnlich RAL 9006  
48h HF0002= lichtgrau RAL 7035+ brillantblau RAL 5007



### 1 Zwischenboden

- Zwischenboden aus E 1 3-Schicht-Spanplatte 19 mm stark. Melaminbeschichtung lichtgrau. Lichtgrauer, stossfester Kunststoff-Umleimer.
- Bis 75 kg belastbar bei gleichmäßig verteilter Last. Ab Breite 1000 mm mit 1 Stahl-Unterzug.
- Zwischenboden zur optimalen Stauraumausnutzung.
- Einsatz nicht bei Fußstütze, Gehäuse-Unterbau 500 mm und Rollcontainer möglich.

#### Für Tischbreite x Tiefe mm

	B x T mm
750 x 500	680 x 375 <b>ZBK3631</b> 57,-
1000 x 600	930 x 475 <b>ZBK3632</b> 79,-
1000 x 800	930 x 675 <b>ZBK3633</b> 98,-
1250 x 600	1180 x 475 <b>ZBK3634</b> 95,-
1250 x 800	1180 x 675 <b>ZBK3635</b> 112,-
1500 x 600	1430 x 475 <b>ZBK3636</b> 110,-
1500 x 800	1430 x 675 <b>ZBK3637</b> 127,-
2000 x 800	1930 x 675 <b>ZBK3641</b> 162,-



### 2 Einzelschubfächer

- Stahlausführung stabil und verwindungsfrei, rollengelagert, leicht laufend, 60 % ausziehbar, bis 25 kg belastbar, Boden im 36 mm Raster gelocht zur Aufnahme von Fachunterteilungen. Blendenhöhe 150 mm.
- Große schwarze, handliche Griffleiste mit Beschriftungsetikett und Klarsichtabdeckung. Ohne oder mit Zylinderschloss, 2 Schlüssel.
- Pro Tisch ein Einzelschubfach möglich. Innenabmessungen: H 135 x B 425 x T 550 mm.

#### Für BASIS stationär und BASIS mobil, Tischtiefe 800 mm

Zylinderschloss	ohne	mit
	<b>ZBK4143</b>	<b>ZBK4163</b>
€	162,-	176,-



### 3 Konsolenträger

Aus Stahlrohr, 350 mm hoch, mit Befestigungsplatte zum Anschrauben auf Tischplatte. Hochwertige Pulverbeschichtung lichtgrau RAL 7035.

**ZBK8330** 1 31,20

### 4 Ablagekonsole mit Konsolenträgern

Befestigung auf Tischplatte. Aus 19 mm starker E1 3-Schicht-Spanplatte lichtgrau 300 mm tief.

Für Tischbreite mm	Tragkraft max.	Anzahl Konsolenträger		
750	40 kg	2	<b>ZBK8351</b>	€ 98,-
1000	35 kg	2	<b>ZBK8352</b>	€ 101,-
1250	90 kg	3	<b>ZBK8354</b>	€ 134,-
1500	80 kg	3	<b>ZBK8355</b>	€ 139,-
1750	70 kg	3	<b>ZBK8357</b>	€ 150,-
2000	60 kg	3	<b>ZBK8358</b>	€ 155,-

# Beistelltischsystem BASIS

Gehäuse-Unterbauten ab Tischtiefe 800 mm



Komplette Gehäuse-Unterbauten in 300 und 500 mm Nutzhöhe. Massive, verstärkte Stahlblech-Konstruktion bis 200 kg belastbar. Zylinderschloss mit 2 Schlüsseln. Schubfächer 80 % ausziehbar, bis 35 kg belastbar. Große Griffleiste mit Etikett. Serienmäßig mit Zentralverschluss und Einzelauszugssperre. Verhindert das unbeabsichtigte, gleichzeitige Öffnen von mehreren Schubfächern. Pro Tisch nur ein Gehäuse-Unterbau.

In 2 Farbkombinationen sofort lieferbar im 48 Std.-Service ohne Mehrkosten

- Gehäuse hellgrau RAL 7035, Schubfächer brillantblau RAL 5007 Bestell-Nr. mit Farb-Nr. HF 0002 ergänzen.
- Gehäuse und Schubfächer in lichtgrau RAL 7035 Bestell-Nr. mit Farb-Nr. 7035 ergänzen.

**BASIS mobil** zusätzlich mit Schubfachsicherung. Verhindert das unbeabsichtigte Herauslaufen der Schubfächer während der Bewegung des Tisches. Pro Tisch nur ein Gehäuse-Unterbau.

Für BASIS stationär  
Gesamt B x T x H 500 x 580 x 360 mm  
Tischtiefe 800 mm  
Nutzhöhe 300 mm

**Einrichtungselemente:**  
2 Schubfächer mit Lochboden  
1 x 100 mm  
1 x 200 mm  
Best.-Nr. **ZBK4552**  
Preis € 456,-

**Einrichtungselemente:**  
3 Schubfächer mit Lochboden  
3 x 100 mm  
Best.-Nr. **ZBK4602**  
Preis € 511,-

**Einrichtungselemente:**  
3 Schubfächer mit Lochboden  
1 x 50 mm, 1 x 100 mm  
1 x 150 mm  
Best.-Nr. **ZBK4652**  
Preis € 515,-

**Einrichtungselemente:**  
1 Tür, 1 Einlegeboden fest  
Anschlag links  
Best.-Nr. **ZBK4703**  
Preis € 375,-  
Anschlag rechts  
Best.-Nr. **ZBK4704**  
Preis € 375,-

Für BASIS stationär  
Gesamt B x T x H 500 x 580 x 560 mm  
Tischtiefe 800 mm  
Nutzhöhe 500 mm

**Einrichtungselemente:**  
4 Schubfächer mit Lochboden  
1 x 50 mm, 1 x 100 mm  
1 x 150 mm, 1 x 200 mm  
Best.-Nr. **ZBK4752**  
Preis € 648,-

**Einrichtungselemente:**  
4 Schubfächer mit Lochboden  
3 x 100 mm  
1 x 200 mm  
Best.-Nr. **ZBK4802**  
Preis € 640,-

**Einrichtungselemente:**  
5 Schubfächer mit Lochboden  
2 x 50 mm  
2 x 100 mm  
1 x 200 mm  
Best.-Nr. **ZBK4852**  
Preis € 710,-

**Einrichtungselemente:**  
1 Tür, 1 Einlegeboden fest  
Anschlag links  
Best.-Nr. **ZBK4953**  
Preis € 408,-  
Anschlag rechts  
Best.-Nr. **ZBK4954**  
Preis € 408,-

Für BASIS mobil mit Schubfachsicherung  
Gesamt B x T x H 500 x 580 x 360 mm  
Tischtiefe 800 mm  
Nutzhöhe 300 mm

**Einrichtungselemente:**  
2 Schubfächer mit Lochboden  
1 x 100 mm  
1 x 200 mm  
Best.-Nr. **ZBK4582**  
Preis € 573,-

**Einrichtungselemente:**  
3 Schubfächer mit Lochboden  
3 x 100 mm  
Best.-Nr. **ZBK4632**  
Preis € 627,-

**Einrichtungselemente:**  
3 Schubfächer mit Lochboden  
1 x 50 mm, 1 x 100 mm  
1 x 150 mm  
Best.-Nr. **ZBK4682**  
Preis € 632,-

**Einrichtungselemente:**  
1 Tür, 1 Einlegeboden fest  
Anschlag links  
Best.-Nr. **ZBK4733**  
Preis € 375,-  
Anschlag rechts  
Best.-Nr. **ZBK4734**  
Preis € 375,-

Betrieb

Unterbauten BASIS STEP 2

Wählen Sie aus dem Angebot der Tischplatten in Standardgrößen laut Tabellen oder individuell nach Ihren Vorgaben.

Die maximale Plattengröße beträgt B x T 3000 x 2000 mm, abhängig von der Plattenart und Plattenstärke.

Bei Bestellung von individuellen Größen bitte Bestellnummern für Sondergrößen und zusätzlich die genauen Breiten x Tiefen angeben. Der Preis errechnet sich nach qm.

## Zur individuellen Ausstattung Ihres Arbeitsplatzes

- Als Ersatz für abgenutzte Arbeitsplatten.
- Für den Eigenbau von Arbeitstischen.
- Auch als leichte Werkbankplatten einsetzbar.
- 10 Ausführungen zur Wahl.

Für eine ausführliche technische Beschreibung können Sie gerne unsere Beratungs-Hotline unter der Tel.: + 49 (0) 7033 - 909 46 81 kontaktieren.

## Tischplatten

beständig gegen:	Melamin	Kunststoff	PVC	Linoleum	Blechbelag	Multiplex	Kautschuk
Kratzer	mittel	gut	mittel	mittel	gut	mittel	mittel
Abrieb	mittel	gut	gut	gut	gut	gut	bedingt
Schlag	bedingt	gut	gut	gut	gut	gut	bedingt
Wärme	bedingt	gut	bedingt	mittel	gut	gut	gut
Feuchtigkeit*	bedingt	bedingt	bedingt	bedingt	mittel	mittel	bedingt
Öl	bedingt	gut	gut	gut	gut	bedingt	gut
Chemikalien	bedingt	bedingt	gut	mittel	bedingt	bedingt	mittel
Statische Aufladung	keine	keine	gut	gut	keine	gut	keine
Lichtreflektion	gut	gut	mittel	mittel	bedingt	gut	gut
Lötzinn**	keine	keine	keine	keine	gut	bedingt	mittel

\* Für hohe Feuchtigkeitsresistenz empfehlen wir Siebdruckplatten.

\*\* Für Arbeiten mit Lötzinn, bei der eine Metalloberfläche nicht erwünscht ist, empfehlen wir HPL 2 mm wie Eluplan oder HPL 3mm wie Eterlux

Weitere Arbeitsplatten wie z.B. Edelstahl, HPL mit Massivholzkern, Birke Multiplex oder Arphenol auf Anfrage ebenso erhältlich!



Melamin  
lichtgrau 22 mm

- Weitestgehend abrieb- und kratzfest, blendfrei, unempfindlich.
- Glatt, Oberfläche leicht zu reinigen.

Breite mm	1000	1200	1250	1500	1600	1750	2000	2500	3000
Tiefe mm									
600	ZBK1201	ZBK1208	ZBK1202	ZBK1203	ZBK1209	-	-	-	-
€	90,-	103,-	106,-	123,-	125,-	-	-	-	-
700	-	-	ZBK1212	ZBK1213	-	ZBK1214	ZBK1215	ZBK1216	-
€	-	-	118,-	132,-	-	144,-	168,-	191,-	-
800	ZBK1221	ZBK1228	ZBK1222	ZBK1223	ZBK1229	ZBK1224	ZBK1225	ZBK1226	ZBK1227
€	101,-	114,-	122,-	135,-	149,-	168,-	176,-	215,-	251,-
1000	-	-	-	ZBK1233	ZBK1239	ZBK1234	ZBK1235	ZBK1236	ZBK1237
€	-	-	-	155,-	175,-	191,-	195,-	244,-	286,-
1200	-	-	-	ZBK1248	-	ZBK1244	ZBK1245	ZBK1246	ZBK1247
€	-	-	-	163,-	-	205,-	225,-	271,-	323,-
Sondergröße	ZBK1200	€/m² 231,-							
Maximale Größe:	B x T 3050 x 2070 mm								

- Melaminharzbeschichtung auf E1 3-Schichtspanplatte, beidseitige Feinstruktur.
- Hellgrauer, stoßfester Kunststoff-Umleimer.

Einsatz: Preisgünstigste Tischplatte. Für Arbeiten ohne höhere mechanische und chemische Anforderungen.



Kunststoff  
lichtgrau 22 mm

- Abrieb-, kratz- und stoßfest, blendfrei, strapazierfähig.
- Beschichtung Melamin-Lamine, pflegeleicht, auf E1 3-Schichtspanplatte mit Gegenzug pressverleimt.

Breite mm	1000	1200	1250	1500	1600	1750	2000	2500	3000
Tiefe mm									
600	ZBK1561	ZBK1568	ZBK1562	ZBK1563	TPK0761	-	-	-	-
€	118,-	135,-	141,-	164,-	183,-	-	-	-	-
700	-	-	ZBK1572	ZBK1573	-	ZBK1574	ZBK1575	ZBK1576	-
€	-	-	155,-	175,-	-	197,-	222,-	271,-	-
800	TPK1581	TPK1588	TPK0762	ZBK1583	ZBK1589	ZBK1584	ZBK1585	ZBK1586	ZBK1587
€	141,-	150,-	162,-	193,-	204,-	222,-	251,-	314,-	379,-
1000	-	-	-	ZBK1593	ZBK1599	ZBK1594	ZBK1595	ZBK1596	ZBK1597
€	-	-	-	237,-	244,-	253,-	291,-	354,-	414,-
1200	-	-	-	ZBK1613	-	ZBK1614	ZBK1615	ZBK1616	ZBK1617
€	-	-	-	281,-	-	290,-	334,-	392,-	456,-
Sondergröße	ZBK1560	€/m² 202,-							
Maximale Größe:	B x T 3000 x 1200 mm								

- Hellgrauer Kunststoff-Umleimer. Oberfläche leicht zu reinigen.

Einsatz: Preisgünstige Tischplatte. Für leichte Montage und Laborarbeiten. Für Arbeiten ohne höhere mechanische und chemische Anforderungen.

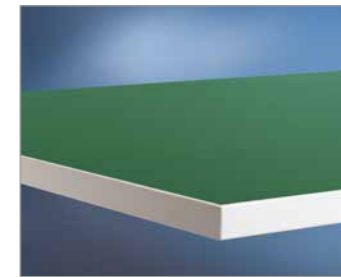

Linoleum, nickelgrau

Breite mm	1000	1200	1250	1500	1600	1750	2000	2500	3000
Tiefe mm									
600	ZBK1721	ZBK1728	ZBK1722	ZBK1723	ZBK1729	-	-	-	-
€	155,-	174,-	177,-	205,-	226,-	-	-	-	-
700	-	-	ZBK1732	ZBK1733	-	ZBK1734	ZBK1735	ZBK1736	-
€	-	-	197,-	229,-	-	275,-	309,-	388,-	-
800	ZBK1741	ZBK1748	ZBK1742	ZBK1743	ZBK1749	ZBK1744	ZBK1745	ZBK1746	ZBK1747
€	185,-	211,-	213,-	266,-	283,-	309,-	332,-	407,-	488,-
1000	-	-	-	ZBK1753	ZBK1759	ZBK1754	ZBK1755	ZBK1756	ZBK1757
€	-	-	-	309,-	328,-	349,-	375,-	442,-	512,-
1200	-	-	-	ZBK1769	-	ZBK1764	ZBK1765	ZBK1766	ZBK1767
€	-	-	-	357,-	-	390,-	427,-	502,-	580,-
Sondergröße	ZBK1720	€/m² 276,-							
Maximale Größe:	B x T 3000 x 1450 mm								

Linoleum, grün

Breite mm	1000	1200	1250	1500	1600	1750	2000	2500	3000
Tiefe mm									
600	ZBK0601	ZBK0608	ZBK0602	ZBK0603	ZBK0609	-	-	-	-
€	160,-	183,-	185,-	213,-	233,-	-	-	-	-
700	-	-	ZBK0612	ZBK0613	-	ZBK0614	ZBK0615	ZBK0616	-
€	-	-	204,-	238,-	-	283,-	317,-	396,-	-
800	ZBK0621	ZBK0628	ZBK0622	ZBK0623	ZBK0629	ZBK0624	ZBK0625	ZBK0626	ZBK0627
€	192,-	215,-	219,-	270,-	290,-	317,-	337,-	413,-	492,-
1000	-	-	-	ZBK0633	ZBK0639	ZBK0634	ZBK0635	ZBK0636	ZBK0637
€	-	-	-	317,-	334,-	356,-	381,-	450,-	518,-
1200	-	-	-	ZBK0643	-	ZBK0644	ZBK0645	ZBK0646	ZBK0647
€	-	-	-	364,-	-	397,-	437,-	509,-	585,-
Sondergröße	ZBK0600	€/m² 272,-							
Maximale Größe:	B x T 3000 x 1450 mm								

# Arbeitstischplatten

zur individuellen Ausstattung Ihres Arbeitsplatzes

Werkbankplatten finden Sie ab Seite 268



Breite mm	1000	1200	1250	1500	1600	1750	2000	2500	3000
<b>Tiefe mm</b>									
600	ZBK1681	ZBK1688	ZBK1682	ZBK1683	ZBK1689	-	-	-	-
€	123,-	141,-	148,-	172,-	184,-	-	-	-	-
700	-	-	ZBK1692	ZBK1693	-	ZBK1694	ZBK1695	ZBK1696	-
€	-	-	168,-	192,-	-	215,-	242,-	298,-	-
800	TPK1701	TPK1708	TPK1702	ZBK1703	ZBK1709	TPK1704	ZBK1705	ZBK1706	ZBK1707
€	155,-	172,-	176,-	204,-	215,-	231,-	262,-	322,-	385,-
1000	-	-	-	ZBK1713	ZBK1719	ZBK1714	ZBK1715	ZBK1716	ZBK1717
€	-	-	-	240,-	251,-	267,-	309,-	380,-	454,-
1200	-	-	-	ZBK1773	-	ZBK1774	ZBK1775	ZBK1776	ZBK1777
€	-	-	-	280,-	-	309,-	359,-	439,-	518,-
<b>Sondergröße</b>	ZBK1680	€/m <sup>2</sup> 224,-							
<b>Maximale Größe:</b>	B x T 3000 x 1450 mm								

**PVC (ähnlich Trovidur)**  
Dekor weißgrau 22 mm

- Abriebfest, strapazierfähig, stoß- und schlagunempfindlich, rutschhemmend.
- Homogener PVC-Belag auf E1 3-Schichtspanplatte mit Gegenzug pressverleimt.

- Hellgrauer Kunststoff-Umleimer
- Beständig gegen Waschmittel, Öle- und Fette sowie gegen bestimmte Säuren und Laugen.

**Einsatz:** Für mechanische Arbeiten in Montage und Fertigung sowie für Arbeiten mit chemischer Beanspruchung und gelegentlicher Berührung mit Wasser, z.B. in Laboratorien



Breite mm	1000	1250	1500	1750	2000	2500	3000
<b>Tiefe mm</b>							
600	ZBK1401	ZBK1402	ZBK1403	-	-	-	-
€	112,-	144,-	175,-	-	-	-	-
700	-	ZBK1412	ZBK1413	ZBK1414	ZBK1415	ZBK1416	-
€	-	155,-	188,-	217,-	244,-	304,-	-
800	ZBK1421	ZBK1422	ZBK1423	ZBK1424	ZBK1425	ZBK1426	ZBK1427
€	148,-	186,-	213,-	246,-	280,-	350,-	421,-
1000	-	-	ZBK1433	ZBK1434	ZBK1435	ZBK1436	ZBK1437
€	-	-	266,-	307,-	341,-	422,-	509,-
1200	-	-	ZBK1484	ZBK1485	ZBK1486	ZBK1487	ZBK1488
€	-	-	320,-	366,-	408,-	501,-	596,-
<b>Sondergröße</b>	ZBK1400	€/m <sup>2</sup> 242,-					
<b>Maximale Größe:</b>	B x T 3000 x 1200 mm						

**Blechbelag**  
verzinkt 22 mm

- Abrieb-, stoß- und schlagfest, öl- und fettbeständig, widerstandsfähig.
- Belag aus sendzimierverkantem 1,5 mm starkem Feinblech auf E-1 3-Schichtspanplatte aufgezogen.

- An den Längsseiten U-förmig abgekantet.

**Einsatz:** Für mechanische Arbeiten mit schweren, kantigen und heißen Arbeitsmaterialien Einsatz in Kfz-Werkstätten, Lackierereien, bei Schweißarbeiten sowie im Stahl-, Maschinen- und Metallbau.



Breite mm	1000	1200	1250	1500	1600	1750	2000	2500
<b>Tiefe mm</b>								
600	ZBK1441	ZB 1448	ZBK1442	ZBK1443	ZB 1449	-	-	-
€	128,-	130,-	155,-	177,-	181,-	-	-	-
700	-	-	ZBK1452	ZBK1453	-	ZBK1454	ZBK1455	ZB 1456
€	-	-	168,-	192,-	-	227,-	263,-	289,-
800	ZBK1461	ZB 1468	ZBK1462	ZBK1463	ZB 1469	ZBK1464	ZBK1465	ZB 1466
€	157,-	145,-	172,-	213,-	204,-	253,-	289,-	342,-
1000	-	-	-	ZBK1473	ZB 1479	ZBK1474	ZBK1475	ZB 1476
€	-	-	-	270,-	235,-	293,-	334,-	383,-
1200	-	-	-	ZB 1496	-	ZB 1497	ZB 1498	ZB 1499
€	-	-	-	307,-	-	316,-	365,-	430,-
<b>Sondergröße</b>	bis 2500 mm Breite		ZBK1440	€/m <sup>2</sup> 189,-				
<b>Maximale Größe:</b>	B x T 2500 x 1200 mm							

**Multiplex**  
geölt 22 mm

- Abrieb- und stoßfest, schlagbeständig, strapazierfähig.
- Widerstandsfähige Buche-Vielschichtplatte Güteklasse I/III nach DIN 68705 Teil 2. Unter hohem Druck kreuzweise wasserfest verleimt nach DIN 68705 IF (IW67) und umwelt-schonend geölt.

- Alle Kanten geschliffen und gefast.
- Klarlackierung auf Anfrage.

**Einsatz:** Für hohe mechanische Beanspruchung im Montage- und Fertigungsbereich sowie für gelegentliche Arbeiten mit feuchten Materialien.



**Melamin leitfähig**  
lichtgrau 25 mm

- weitestgehend abrieb- und kratzfest nach DIN EN 438, blendfrei, unempfindlich.
- Melamin-Beschichtung auf volumenleitfähiger E1 3-Schichtspanplatte. Beidseitige Feinstruktur.

Breite mm	1000	1200	1250	1500	1600	1750	2000	2500
<b>Tiefe mm</b>								
600	LZK1601	LZK1606	LZK1602	LZK1603	LZK1607	-	-	-
€	199,-	228,-	248,-	269,-	289,-	-	-	-
700	-	-	LZK1612	LZK1613	-	LZK1614	LZK1615	LZK1618
€	-	-	263,-	285,-	-	324,-	364,-	438,-
800	LZK1621	LZK1626	LZK1622	LZK1623	LZK1627	LZK1624	LZK1625	LZK1628
€	225,-	242,-	271,-	298,-	313,-	341,-	386,-	488,-
1000	LZK1631	LZK1636	LZK1632	LZK1633	LZK1637	LZK1634	LZK1635	LZK1638
€	263,-	301,-	312,-	357,-	390,-	427,-	488,-	585,-
1200	-	-	-	LZK1643	-	LZK1644	LZK1645	LZK1648
€	-	-	-	450,-	-	513,-	584,-	711,-
<b>Sondergröße</b>	LZK1600	€/m <sup>2</sup> 342,-						
<b>Maximale Größe:</b>	B x T 2700 x 2000 mm							

- Hellgrauer, stoßfester Kunststoff-Umleimer.
- Ableit-Widerstand RA nach EN 100015 <math><1 \times 10^9>>7,5 \times 10^9</math> Ohm.

**Einsatz:** Preisgünstigste Tischplatte für den ESD Bereich. Für leichte mechanische Arbeiten ohne höhere chemische Beanspruchung.

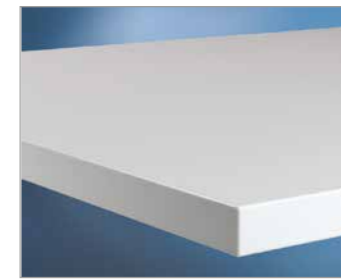

**Kunststoff (HPL) leitfähig**  
(ähnlich Resopal, Polyrey), lichtgrau 28 mm

- Elektrisch leitfähig und stoßfest, blendfrei.
- Beschichtung auf 0,8 mm HPL-Schichtstoff Basis und volumenleitfähiger E1 3-Schichtspanplatte mit Hartfaser-Gegenzug.

Breite mm	1000	1200	1250	1500	1600	1750	2000	2500
<b>Tiefe mm</b>								
600	LZK0961	LZK0966	LZK0962	LZK0963	TPK0699	-	-	-
€	258,-	298,-	298,-	314,-	350,-	-	-	-
700	-	-	LZK0972	LZK0973	-	LZK0974	LZK0975	LZK0978
€	-	-	368,-	414,-	-	489,-	550,-	722,-
800	LZK0981	LZK0986	LZK0982	LZK0983	LZK0987	LZK0984	LZK0985	LZK0988
€	335,-	394,-	413,-	451,-	509,-	529,-	598,-	804,-
1000	LZK0991	LZK0996	LZK0992	LZK0993	LZK0997	LZK0994	LZK0995	LZK0998
€	408,-	488,-	514,-	561,-	636,-	661,-	706,-	973,-
1200	-	-	-	LZK0953	-	LZK0954	LZK0955	LZK0958
€	-	-	-	713,-	-	817,-	926,-	1140,-
<b>Sondergröße</b>	LZK0960	€/m <sup>2</sup> 530,-						
<b>Maximale Größe:</b>	B x T 2700 x 1450 mm							

- Hellgrauer, stoßfester Kunststoff-Umleimer. Ableit-Widerstand RA nach DIN EN 61340 7,5x10<sup>5</sup>-1x10<sup>9</sup> Ohm.
- Kratz- und abriebfest nach DIN EN 438

**Einsatz:** Für hohe mechanische Beanspruchung im Montage und Fertigungsbereich sowie für gelegentliche Arbeiten mit feuchten Materialien.

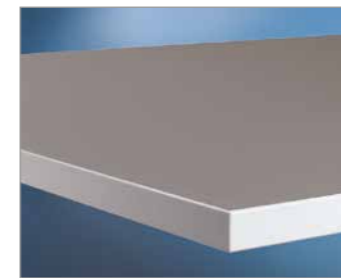

**Kautschuk leitfähig**  
(Nitril), platingrau 22 mm

- Abrieb-, kratz- und stoßfest blendfrei, hitzebeständig sowie strapazierfähig.
- Mittelhart (Shorehärte 80).
- Kurzzeitige chemische Beständigkeit gegen Lösemittel, verdünnte Säuren, Laugen, Öle und Fette.

Breite mm	1000	1200	1250	1500	1600	1750	2000	2500	3000
<b>Tiefe mm</b>									
600	LZK1761	LZK1766	LZK1762	TPK1763	TPK1767	-	-	-	-
€	267,-	307,-	307,-	323,-	366,-	-	-	-	-
700	-	-	LZK1772	LZK1773	-	LZK1774	LZK1775	LZK1778	-
€	-	-	380,-	427,-	-	502,-	569,-	741,-	-
800	LZK1781	LZK1786	LZK1782	LZK1783	LZK1787	LZK1784	LZK1785	LZK1788	LZK1789
€	344,-	407,-	426,-	465,-	524,-	544,-	617,-	827,-	1024,-
1000	LZK1791	LZK1796	LZK1792	LZK1793	LZK1797	LZK1794	LZK1795	LZK1798	LZK1799
€	418,-	501,-	530,-	580,-	656,-	680,-	724,-	1004,-	1218,-
1200	-	-	-	LZK1803	-	LZK1804	LZK1805	LZK1808	LZK1809
€	-	-	-	732,-	-	846,-	954,-	1172,-	1381,-
<b>Sondergröße</b>	LZK1760	€/m <sup>2</sup> 470,-							
<b>Maximale Größe:</b>	B x T 3000 x 1200 mm								

- Glatt, Oberseite leicht zu reinigen.
- Homogener, volumenleitfähiger Belag, Kautschuk-Basis auf E1 3-Schichtspanplatte mit Gegenzug pressverleimt.
- Hellgrauer Kunststoff-Umleimer. Ableit-Widerstand RA nach DIN 51953 10<sup>5</sup>-10<sup>7</sup> Ohm.

**Einsatz:** Für technische Arbeiten und gelegentliche Arbeiten in der chemischen und pharmazeutischen Industrie und Laboratorien sowie mit wärmeren Materialien.



# PROFIPLAN

Die ergonomische Lösung für Fertigung, Reparatur & Montage

- + Höheneinstellung bis zu 418 mm
- + Hohe Stabilität bei dynamischer Krafteinwirkung
- + Mobile Ausführung
- + Volle Raum-Ausnutzung dank Winkelkombinationen

- + Alle Zubehör-Komponenten werkzeuglos steckbar
- + Schnelle Montage und Umrüstung garantiert
- + Tragkraft von bis zu 2000 kg
- + Visualisierung durch CAD-Zeichnungen
- + Individuelle Sonderlösungen möglich



## PROFIPLAN STANDARD

Klemm-Höheneinstellung von 803 – 917 mm  
zzgl. Tischplattenstärke



ab Seite 238

## PROFIPLAN SPEZIAL

Klemm-Höheneinstellung von 698 – 1116 mm  
zzgl. Tischplattenstärke

## PROFIPLAN ERGO K

mit abklappbarer Handkurbel  
Handkurbel-Hydraulik-Höhenverstellung von 700 – 1100 mm  
zzgl. Tischplattenstärke



ab Seite 242

## PROFIPLAN ERGO E MEMORY

mit Elektromotor  
Elektro-Hydraulik-Höhenverstellung von 700 – 1094 mm  
zzgl. Tischplattenstärke



ab Seite 244

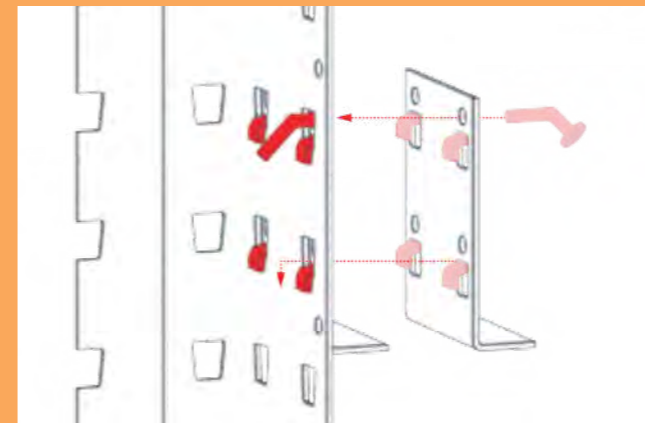

## Alle Zubehör-Komponenten werkzeuglos steckbar

**Zeitsparende Montage und sekundenschnelle Umrüstung inklusive serienmäßiger Absturzsicherung**

Die schnelle und individuelle Positionierung aller erforderlichen Arbeitsmittel dient der Sicherstellung einer gesundheitsschonenden Körperhaltung während des Arbeitsprozesses.

Seite Step	
<b>Werkbankelemente</b>	<b>1</b>
Grund- /Anbauwerkbank Standard	238
Grund- /Anbauwerkbank Spezial	240
Grundwerkbank Ergo K	242
Grundwerkbank Ergo E Memory	244
Werkbankverkettungen	246
Grundwerkbank Mobil	247



Seite Step	
<b>Unterbauten</b>	<b>2</b>
Individuelle Gehäuse-Unterbauten	248
Fußstützen	209, 211
Zwischenböden	209, 211



Seite Step	
<b>Aufbauportale</b>	<b>3</b>
Portale ohne Ausleger	250
Portale mit Ausleger	251



Seite Step	
<b>Arbeitsplatzbeleuchtung</b>	<b>4</b>
System-Langfeldleuchten	53
Premium-Langfeldleuchten	54
Seitenfeld-/Kleinfeldleuchten	55

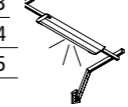

Seite Step	
<b>Energiebereitstellung</b>	<b>5</b>
Energie-Versorgungskanäle unverdrahtet	56
Energie-Versorgungskanäle verdrahtet	57



Seite Step	
<b>Werkzeugbereitstellung</b>	<b>6</b>
Neigbare Ablagekonsolen	59
Schräglagen	59
Werkzeug-Kemmhalter	59
Drehbares Ablageboard	59
Gerätebrücken	60
Auszugsböden	60
Werkzeug-Lochplatten	61
Kleinteilekörbe	61
Dokumentenablage	61
Gerätewagen	62
Werkzeugwagen	62
Schwenkausleger	62
Federzüge	62
Leitungshalter	62
Spiralschläuche	62
Flaschenhalter	63
Kleiderhaken	63
Taschen-/Rucksackhalter	63
Lappenhalter	63
Kabelhalter	63

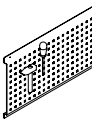

Made in Germany by **KRIEG** 10 Jahre Garantie TÜV GS

# Baukastensystem PROFIPLAN

## In 9 einfachen Planungsschritten **Step by Step** zum optimalen Arbeitsplatz

Stellen Sie sich Ihren Arbeitsplatz aus 9 Planungsschritten individuell zusammen. Schritt für Schritt ergänzen Sie Ihre Werkbank um sinnvolle Anbaukomponenten - so entsteht ein auf Ihr Bedürfnis angepasster Arbeitsplatz.

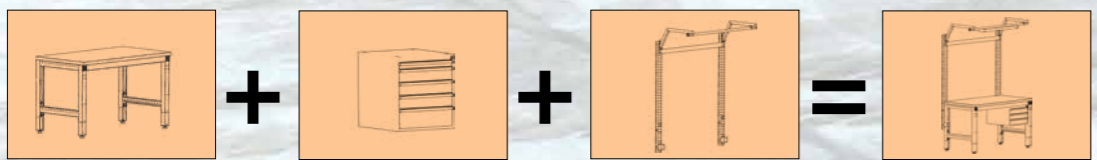

Seite Step	
<b>Informationsbereitstellung</b>	<b>7</b>
Monitorträger	65
CPU-Halter	65
Kabelhalter	65
Dokumententräger	65
Dokumentenleiste	65



Seite Step	
<b>Materialbereitstellung</b>	<b>8</b>
Greifbehälter	66
Behälter-Standkonsolen	67
Kanban Behälter	68
Greifschalen	68
Greifzungen	68
Neigbare Ablagekonsolen	69
Sichtlagerkästen	69
Boxenträger-Elemente	70
Boxenträger-Schiene	70
Sichtboxen-Regal-Halter	70
Sichtboxen-Regale	70
Sonderkomponenten	70

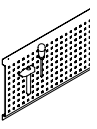

### Planen Sie mit Profis!

60 Jahre Erfahrung in Beratung, Planung und Fertigung von Arbeitsplatzlösungen. Vor Ort analysieren unsere erfahrenen Planungsprofis Ihren Bedarf und unterbreiten Ihnen ein Angebot mit den genau auf Sie abgestimmten Baukastenkomponenten.

Wenn erforderlich, entwickeln unsere Konstrukteure gemeinsam mit Ihnen auch eine individuelle, maßgeschneiderte Sonderlösung.

Fragen Sie uns!  
**+49 (0)7033 - 909 46 81**  
 verkauf@krieg-online.de



	Seite	Step
<b>Werkbankelemente</b>		
Grund- / Anbauwerkbank Standard	238	1
Grund- / Anbauwerkbank Spezial	240	
Grundwerkbank Ergo K	242	
Grundwerkbank Ergo E	244	
Werkbankverktungen	246	
Grundwerkbank Mobil	247	
Unterbauten	248	2
Aufbauportale	250	3
Arbeitsplatzbeleuchtung	53	4
Energiebereitstellung	56	5
Werkzeugbereitstellung	59	6
Informationsbereitstellung	65	7
Materialbereitstellung	66	8
Materialtransport	72	9

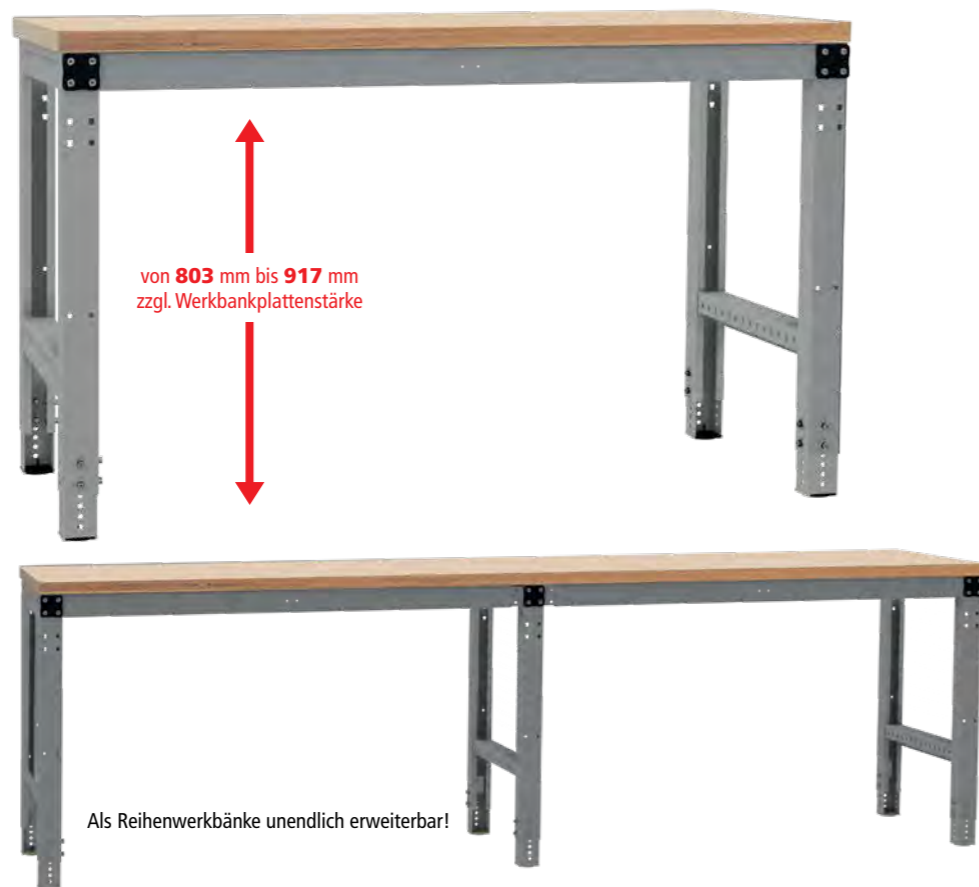

### Ihre Vorteile

- Preisgünstige, vollwertige Werkbank
- Keine unerwünschte Veränderung der Grundhöhe, Höheneinstellungsbereich im 19 mm Raster von 803 – 917 mm zzgl. Werkbankplattenstärke
- Äußerst stabiles, langlebiges selbsttragendes Gestell. Hochwertig Pulverbeschichtung in 10 Farben preisgleich

### Werkbank PROFIPLAN Standard

Stahlprofilrahmen, C-Profil 66 x 63 mm und 70 mm hohe Zargen. Grundeinheit mit 2 Fußrahmen und 2 Zargen. Anbaueinheit mit 1 Fußrahmen und 2 Zargen. Kunststoff-Tellerfüße zur Bodenschonung.

**Tragkraft bei gleichmäßiger Lastverteilung:**

Werkbankbreite mm	1250	1500	1750	2000
kg	2000	1800	1000	700

### Hersteller-Extra

**Werkbänke nach Maß!**

Bei uns als Hersteller erhalten Sie eine breite Auswahl an praxisbewährten Standardwerkbankelementen. Und falls das Gesuchte nicht dabei ist, dann fertigen wir es für Sie. Millimetergenau!

Sprechen Sie uns an!  
**+49 (0)7033 - 909 46 81**

- #### Zubehör
- 1 Seitenblenden extra, steckbar**
    - Lochrastrung 38 mm, zur optionalen Befestigung von Flaschenhalter, Werkzeughalter etc.
    - Links oder rechts montierbar
    - In Verbindung mit Zwischenboden nur auf Anfrage

PPK0003 € 67,-
  - 2 Verstärkungsstrebe, extra**
    - Erhöhte Punktlast um 100 kg
    - Aus Stahl, verzinkt

PPK0018 € 24,40
  - 3 Stellfüße, extra**
    - 40 mm hoher Nivellierausgleich, Rundfuß-Ø 50 mm
    - Verpackungseinheit = 2 Stück
    - Max. Tragkraft pro Werkbank siehe Tragkraft Tabelle

PPK0026 €/VE 20,90



Weitere Werkbankplatten finden Sie ab Seite 238

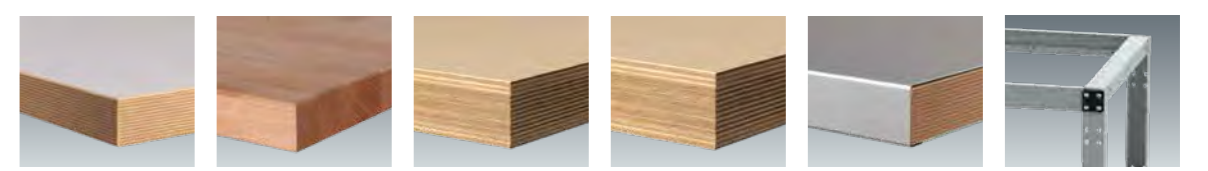

- | Kunststoff lichtgrau 40 mm   | Buche massiv 40 mm   | Multiplex geölt 40 mm  | Multiplex geölt 50 mm  | Blechbelag verzinkt 40 mm  | Ohne Werkbankplatte |
|--|--|--|--|--|---------------------|
| Abrieb-, kratz- und stoßfest, blendfrei, strapazierfähig. Melamin-Laminat auf E1-3 Spanplatte mit Gegenzug pressverleimt, stoßfester Kunststoff-Umleimer, Dekor Multiplex. | Abrieb-, stoß-, schlagfest, sehr strapazier- und widerstandsfähig. Gedämpfte Buchenstäbe riegelverleimt, keilgezinkt, geschliffen und umweltschonend oberflächenbehandelt. | Abrieb- und stoßfest, schlagbeständig, strapazierfähig, unter hohem Druck kreuzweise wasserfest verleimt nach DIN 68705 IW 67, geschliffen und umweltschonend geölt. Gefaste Kanten. | Abrieb- und stoßfest, schlagbeständig, strapazierfähig, unter hohem Druck kreuzweise wasserfest verleimt nach DIN 68705 IW 67, geschliffen und umweltschonend geölt. Gefaste Kanten. | Abriebfest, stoß- und schlagbeständig, widerstandsfähig. Aus 1,5 mm verzinktem Feinblech auf E1-3 Spanplatte aufgezogen. An den Längskanten u-förmig abgekantet. |                     |
| <b>Für Montage, Versand- und Laborarbeiten sowie für Arbeiten ohne höhere Anforderungen an chemischer Beständigkeit.</b>   | <b>Für den Profi-Einsatz im Montage- und Fertigungsbereich bei hoher mechanischer Beanspruchung.</b>   | <b>Für den Profi-Einsatz im Montage- und Fertigungsbereich sowie für gelegentliche Arbeiten mit feuchten Materialien.</b>  | <b>Für den Profi-Einsatz im Montage- und Fertigungsbereich sowie für gelegentliche Arbeiten mit feuchten Materialien.</b>  | <b>Für mechanische Arbeiten mit sehr schweren, kantigen und heißen Arbeitsmaterialien.</b>   |                     |

Ausführung	Kunststoff lichtgrau		Buche massiv		Multiplex geölt 40		Multiplex geölt 50		Blechbelag verzinkt 40		Ohne Werkbankplatte	
	Grund	Anbau	Grund	Anbau	Grund	Anbau	Grund	Anbau	Grund	Anbau	Grund	Anbau
Werkbankplattenstärke mm	40		40		40		50		40		803 - 917	
Ges.-Höhe Einheit mm	843 - 957		843 - 957		843 - 957		843 - 967		843 - 957		803 - 917	
B x T Gesamt	1250 x 700		1500 x 700		1750 x 700		2000 x 700		1250 x 694		1500 x 694	
Werkbankgestell mm	1500 x 694		1750 x 694		1750 x 694		2000 x 700		2000 x 700		2000 x 694	
	€	€	€	€	€	€	€	€	€	€	€	€



#### 4 Zwischenboden für PROFIPLAN Standard

Für Werkbankbreite mm	Für Grund- bzw. Anbaueinheit
1250	PPK0050 € 111,-
1500	TPK0137 € 119,-
1750	PPK0052 € 157,-
2000	PPK0053 € 183,-

- #### 4 Zwischenboden für PROFIPLAN Standard
- Aus E1 3-Schicht-Spanplatte, 19 mm stark
  - Melaminbeschichtung lichtgrau
  - Lichtgrauer, stoßfester Kunststoff-Umleimer
  - Tragkraft bis 75 kg bei gleichmäßig verteilter Last

- #### 5 Fußstütze
- Höhenverstellbar und neigbar
  - Stabiles Gestell aus Präzisionsstahlrohr, beschichtet schwarz mit abriebfesten Bodengleitern
  - Höhenverstellbar von 65 - 410 mm
  - Fußplatte B x T: 440 x 340 mm
  - Neigung 8° bis 25° und Klemmhebel
  - B x T x H 530 x 520 x 400 mm



**Betrieb**

**10** Farben preisgleich

Bitte jede Bestell-Nr. mit Farb-Nr. ergänzen.

- KRIEG graugrün HF 0001
- resedagrün RAL 6011
- lichtgrau RAL 7035
- lichtblau RAL 5012
- rubinrot RAL 3003
- wasserblau RAL 5021
- anthrazit RAL 7016
- rotorange RAL 2001
- brillantblau RAL 5007
- aluminiumähnlich RAL 9006



Werkbankelemente	Seite	Step
Grund-/ Anbauwerkbanke Standard	238	1
Grund-/ Anbauwerkbanke Spezial	240	
Grundwerkbanke Ergo K	242	
Grundwerkbanke Ergo E Memory	244	
Werkbankverktungen	246	
Grundwerkbank mobil	247	



### Ihre Vorteile

- Optimal für sitzende und stehende Tätigkeiten
- Klemm-Höheneinstellung von 418 mm
- Keine unerwünschte Veränderung der Grundhöhe, hoher Höheneinstellungsbereich im 19 mm Raster von 698 – 1116 mm zzgl. Werkbankplattenstärke
- Äußerst stabiles, langlebiges und selbsttragendes Stahlgestell. Hochwertige Pulverbeschichtung in 10 Farben preisgleich

### Ergonomie Tipp

Die richtige Arbeitshöhe

Körpergröße m	Empfohlene Werkbankhöhe Sitzarbeitsplatz mm	Empfohlene Werkbankhöhe Steharbeitsplatz mm
1,60	720	900
1,65	725	950
1,70	730	1000
1,75	750	1025
1,80	770	1050
1,85	790	1075
1,90	810	1100

Beachten Sie die Höhe des zu bearbeitenden Werkstücks:  
Empfohlene Werkbankhöhe = Arbeitshöhe - Werkstückhöhe.

### Werkbank PROFIPLAN Spezial

Stahlrahmen, C-Profil 66 x 63 mm und 70 mm hohe Zargen. Grundeinheit mit 2 Fußrahmen und 2 Zargen. Anbaueinheit mit 1 Fußrahmen und 2 Zargen. Kunststoff-Tellerfüße zur Bodenschonung.

Tragkraft bei gleichmäßiger Lastverteilung

Werkbankbreite mm	1250	1500	1750	2000
kg	1000	800	700	600

- ### Zubehör
- Seitenblenden extra, steckbar**
    - Lochrasterung 38 mm, zur optionalen Befestigung von Flaschenhalter, Werkzeughalter etc.
    - Links oder rechts montierbar
    - In Verbindung mit Zwischenboden nur auf Anfrage

PPK0008 € 67,-
  - Verstärkungsstrebe, extra**
    - Erhöhte Punktlast um 100 kg
    - Aus Stahl, verzinkt

PPK0018 € 24,40
  - Stellfüße, extra**
    - 40 mm hoher Nivellierausgleich, Rundfuß-Ø 50 mm
    - Verpackungseinheit = 2 Stück
    - Max. Tragkraft pro Werkbank siehe Tragkraft Tabelle

PPK0026 €/VE 20,90

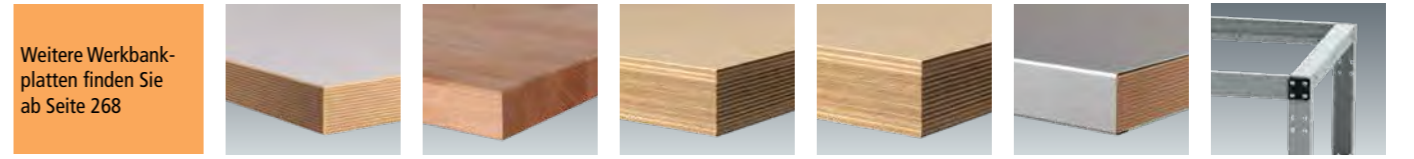

- Weitere Werkbankplatten finden Sie ab Seite 268
- | Material             | Stärke | Abrieb- und stoßfest, blendfrei, strapazierfähig. Melamin-Laminat auf E1-3 Spanplatte mit Gegenzug pressverleimt, stoßfester Kunststoff-Umleimer, Dekor Multiplex.                   | Für Montage, Versand- und Laboararbeiten sowie für Arbeiten ohne höhere Anforderungen an chemischer Beständigkeit. |
|----------------------|--------|--|--|
| Kunststoff lichtgrau | 40 mm  |  |  |
| Buche massiv         | 40 mm  | Abrieb-, stoß-, schlagfest, sehr strapazier- und widerstandsfähig. Gedämpfte Buchenstäbe riegelverleimt, keilgezinkt, geschliffen und umweltschonend oberflächenbehandelt.           | Für den Profi-Einsatz im Montage- und Fertigungsbereich bei hoher mechanischer Beanspruchung.                      |
| Multiplex geölt      | 40 mm  | Abrieb- und stoßfest, schlagbeständig, strapazierfähig, unter hohem Druck kreuzweise wasserfest verleimt nach DIN 68705 IW 67, geschliffen und umweltschonend geölt. Gefaste Kanten. | Für den Profi-Einsatz im Montage- und Fertigungsbereich sowie für gelegentliche Arbeiten mit feuchten Materialien. |
| Multiplex geölt      | 50 mm  | Abrieb- und stoßfest, schlagbeständig, strapazierfähig, unter hohem Druck kreuzweise wasserfest verleimt nach DIN 68705 IW 67, geschliffen und umweltschonend geölt. Gefaste Kanten. | Für den Profi-Einsatz im Montage- und Fertigungsbereich sowie für gelegentliche Arbeiten mit feuchten Materialien. |
| Blechbelag verzinkt  | 40 mm  | Abriebfest, stoß- und schlagfest, ölbeständig, widerstandsfähig. Aus 1,5 mm verzinktem Feinblech auf E1-3 Spanplatte aufgezogen. An den Längskanten u-förmig abgekantet.             | Für mechanische Arbeiten mit sehr schweren, kantigen und heißen Arbeitsmaterialien.                                |
| Ohne Werkbankplatte  |        |  |  |

Ausführung	Kunststoff lichtgrau		Buche massiv		Multiplex geölt		Multiplex geölt		Blechbelag verzinkt		Ohne Werkbankplatte	
	Werkbankplattenstärke mm		Werkbankplattenstärke mm		Werkbankplattenstärke mm		Werkbankplattenstärke mm		Werkbankplattenstärke mm		Werkbankplattenstärke mm	
Ges.-Höhe Einheit mm	738 - 1156		738 - 1156		738 - 1156		738 - 1166		738 - 1156		698 - 1116	
B x T Gesamt	Grund Anbau		Grund Anbau		Grund Anbau		Grund Anbau		Grund Anbau		Grund Anbau	
Werkbankgestell mm	Grund Anbau		Grund Anbau		Grund Anbau		Grund Anbau		Grund Anbau		Grund Anbau	
1250 x 700	PPK3001	PPK4001	PPK3002	PPK4002	PPK3003	PPK4003	PPK3004	PPK4004	PPK3005	PPK4005	PPK3000	PPK4000
1250 x 694	€ 585,-	437,-	615,-	465,-	565,-	416,-	614,-	464,-	660,-	511,-	370,-	219,-
1500 x 700	PPK3011	PPK4011	PPK3012	PPK4012	PPK3013	PPK4013	PPK3014	PPK4014	PPK3015	PPK4015	PPK3010	PPK4010
1500 x 694	€ 655,-	500,-	675,-	517,-	615,-	394,-	675,-	517,-	723,-	567,-	382,-	226,-
1750 x 700	PPK3021	PPK4021	PPK3022	PPK4022	PPK3023	PPK4023	PPK3024	PPK4024	PPK3025	PPK4025	PPK3020	PPK4020
1750 x 694	€ 685,-	521,-	770,-	606,-	695,-	530,-	756,-	591,-	792,-	627,-	394,-	231,-
2000 x 700	PPK3031	PPK4031	PPK3032	PPK4032	PPK3033	PPK4033	PPK3034	PPK4034	PPK3035	PPK4035	PPK3030	PPK4030
2000 x 694	€ 724,-	556,-	808,-	641,-	729,-	561,-	788,-	623,-	846,-	679,-	403,-	236,-



### 4 Zwischenboden für PROFIPLAN Spezial

Für Werkbankbreite mm	Für Grund- bzw. Anbaueinheit
1250	PPK0062 € 111,-
1500	PPK0063 € 89,-
1750	PPK0064 € 157,-
2000	PPK0065 € 183,-

- ### 4 Zwischenboden für PROFIPLAN Spezial
- Aus E1 3-Schicht-Spanplatte, 19 mm stark
  - Melaminbeschichtung lichtgrau
  - Lichtgrauer, stoßfester Kunststoff-Umleimer
  - Tragkraft bis 75 kg bei gleichmäßig verteilter Last

- ### 5 Fußstütze
- Aus Alu-Profilen 45 x 45 mm natur eloxiert mit Stellfüßen als Bodenausgleich
  - Fußplatte aus 3-Schichtspanplatte melaminbeschichtet delphingrau
  - Manuell höheneinstellbar von 170-580 mm durch Klemmschrauben, Neigungswinkel 0-90°
  - Halbautomatische Ausführung stufenlos mit den Füßen höhenverstellbar von 140-320 mm, Neigungswinkel 15°.
  - B x T x H 890 x 500 x 635 mm

TPK0182 € 683,-

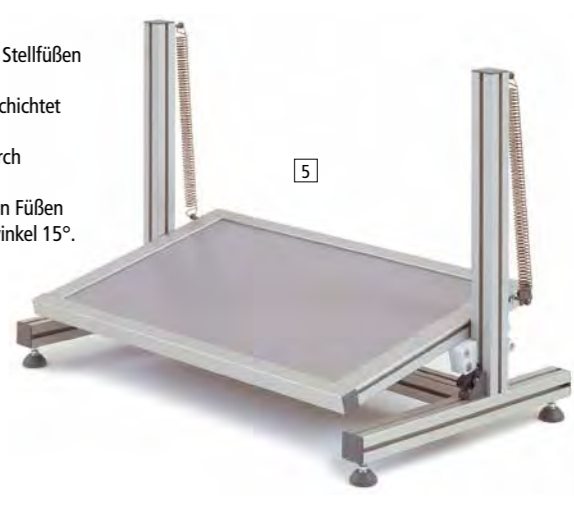

Betrieb

- 10 Farben preisgleich
- Bitte jede Bestell-Nr. mit Farb-Nr. ergänzen.
- KRIEG grau/grün HF 0001
  - resedagrün RAL 6011
  - lichtgrau RAL 7035
  - lichtblau RAL 5012
  - rubinrot RAL 3003
  - wasserblau RAL 5021
  - anthrazit RAL 7016
  - rotorange RAL 2001
  - brillantblau RAL 5007
  - aluminiumähnlich RAL 9006



Werkbankelemente	Seite	Step
Grund-/ Anbauwerkbenke Standard	238	1
Grund-/ Anbauwerkbenke Spezial	240	
Grundwerkbenke Ergo K	242	
Grundwerkbenke Ergo E Memory	244	
Werkbankverktettungen	246	
Grundwerkbank mobil	247	

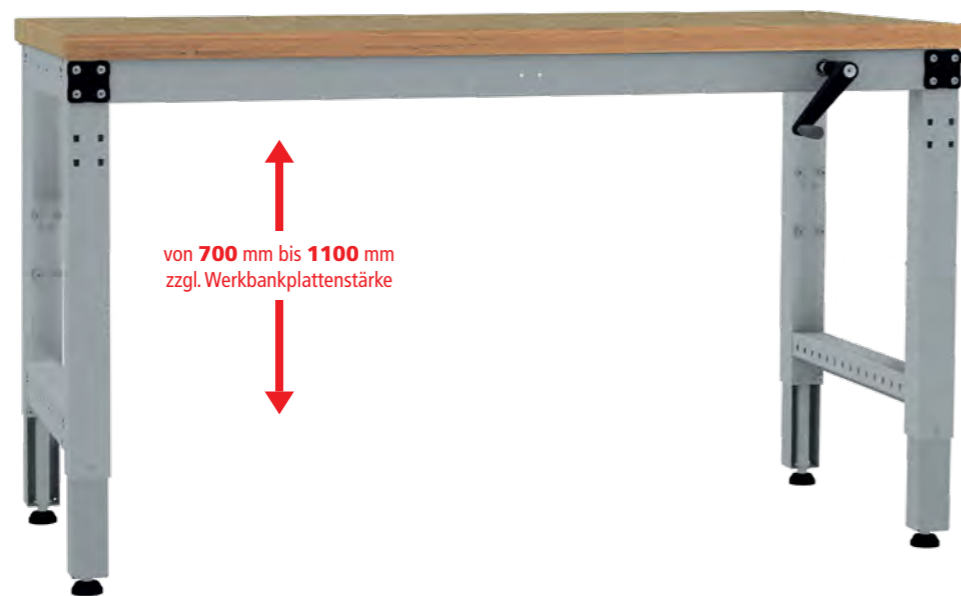

### KRIEG-Tipp:

Sollten Sie einen anderen Höhenverstellungsbereich benötigen, so ist eine Anpassung der Starthöhe durch unser Konstruktionsteam möglich (z.B.: 900 - 1300 mm). Die minimale Starthöhe beträgt 700 mm.

Sowohl Anbauwerkbenke als auch Werkbankgestelle ohne Werkbankplatte nur auf Anfrage möglich. Kombination aus Gehäuse-Unterbau und Einzelschubfach nicht möglich.



### Ihre Vorteile

- Optimal zur einfachen Umstellung von sitzender zu stehender Tätigkeit
- Handkurbel-Höhenverstellung von 700 - 1100 mm zzgl. Werkbankplattenstärke
- Handkurbel zur Stoßsicherheit abklappbar
- Äußerst stabiles, langlebiges und selbsttragendes Stahlgestell. Hochwertige Pulverbeschichtung in 10 Farben preisgleich



### Werkbank PROFIPLAN Ergo K

Einfache Höhenverstellung durch Handkurbel. Robuste Hydraulik mit 4 Lineareinheiten. Hubgeschwindigkeit 5 mm pro Kurbelumdrehung. Umgebungstemperatur 0-40°. Positionierung der Handkurbel standardmäßig rechts. Stahlprofilrahmen, C-Profil 66 x 63 mm und 70 mm hohe Zargen. Grundeinheit mit 2 Fußrahmen und 2 Zargen.

Tragkraft bei gleichmäßiger Lastverteilung 450 kg

### Ergonomie Tipp



#### Die richtige Arbeitshöhe

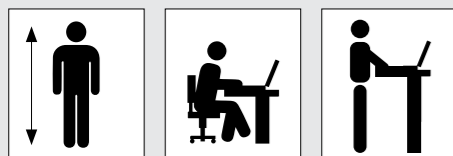

Körpergröße m	Empfohlene Werkbankhöhe Sitzarbeitsplatz mm	Empfohlene Werkbankhöhe Steharbeitsplatz mm
1,60	720	900
1,65	725	950
1,70	730	1000
1,75	750	1025
1,80	770	1050
1,85	790	1075
1,90	810	1100



Inkl. Stellfüße für einen stabilen Stand. Mit 10 mm möglichem Bodenausgleich. Rundfuß-Ø 50 mm.



Abklappbare Handkurbel kein Anstoßen und Hängenbleiben an der Kurbel.

### Zubehör

#### Seitenblenden extra, steckbar

- Lochrasterung 38 mm, zur optionalen Befestigung von Flaschenhalter, Werkzeughalter etc.
- Links oder rechts montierbar
- In Verbindung mit Zwischenboden nur auf Anfrage

Werkbanktiefe mm	700	800	1000
Seitenblenden	PPK0011	PPK0012	PPK0013
€	67,-	71,-	75,-



Mehr Werkbankplatten im Web!  
[www.krieg-online.de](http://www.krieg-online.de)  
 Werkbankplatten

Auf Anfrage  
 Werkbankgestell ohne Werkbankplatte

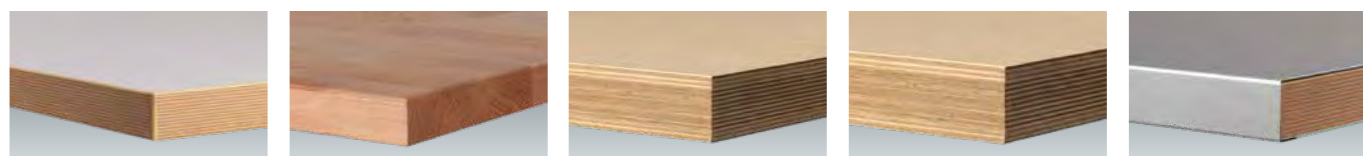

**Kunststoff** lichtgrau 40 mm

Abrieb-, kratz- und stoßfest, blendfrei, strapazierfähig. Melamin-Laminat auf E1-3 Spanplatte mit Gegenzug pressverleimt, stoßfester Kunststoff-Umleimer, Dekor Multiplex.

**Buche massiv** 40 mm

Abrieb-, stoß-, schlagfest, sehr strapazier- und widerstandsfähig. Gedämpfte Buchenstäbe riegelverleimt, keilgezinkt, geschliffen und umweltschonend oberflächenbehandelt.

**Multiplex** geölt 40 mm

Abrieb- und stoßfest, schlagbeständig, strapazierfähig, unter hohem Druck kreuzweise wasserfest verleimt nach DIN 68705 IW 67, geschliffen und umweltschonend geölt. Gefaste Kanten.

**Multiplex** geölt 50 mm

Abrieb- und stoßfest, schlagbeständig, strapazierfähig, unter hohem Druck kreuzweise wasserfest verleimt nach DIN 68705 IW 67, geschliffen und umweltschonend geölt. Gefaste Kanten.

**Blechbelag** verzinkt 40 mm

Abriebfest, stoß- und schlagfest, ölbeständig, widerstandsfähig. Aus 1,5 mm verzinktem Feinblech auf E1-3 Spanplatte aufgezogen. An den Längskanten u-förmig abgekantet.

Für Montage, Versand- und Laborarbeiten sowie für Arbeiten ohne höhere Anforderungen an chemischer Beständigkeit.

Für den Profi-Einsatz im Montage- und Fertigungsbereich bei hoher mechanischer Beanspruchung.

Für den Profi-Einsatz im Montage- und Fertigungsbereich sowie für gelegentliche Arbeiten mit feuchten Materialien.

Für den Profi-Einsatz im Montage- und Fertigungsbereich sowie für gelegentliche Arbeiten mit feuchten Materialien.

Für mechanische Arbeiten mit sehr schweren, kantigen und heißen Arbeitsmaterialien.

Weitere Werkbankplatten finden Sie ab Seite 268

Ausführung	Kunststoff lichtgrau 40	Buche massiv 40	Multiplex geölt 40	Multiplex geölt 50	Blechbelag verzinkt 40
Werkbankplattenstärke mm	40	40	40	50	40
Ges.-Höhe Einheit mm	740-1140	740-1140	740-1140	750-1150	740-1140
	Grund	Grund	Grund	Grund	Grund
<b>B x T Gesamt</b>					
Werkbankgestell mm					
<b>1000 x 800</b>	PPK6001	PPK6002	PPK6003	PPK6004	PPK6005
1000 x 794	€ 1538,-	1785,-	1659,-	1585,-	1659,-
<b>1250 x 700</b>	PPK6011	PPK6012	PPK6013	PPK6014	PPK6015
1250 x 694	€ 1846,-	1873,-	1826,-	1872,-	1920,-
<b>1500 x 700</b>	PPK6021	PPK6022	PPK6023	PPK6024	PPK6025
1500 x 694	€ 1968,-	1987,-	1928,-	1987,-	2036,-
<b>1750 x 700</b>	PPK6031	PPK6032	PPK6033	PPK6034	PPK6035
1750 x 694	€ 2051,-	2135,-	2061,-	2120,-	2157,-
<b>2000 x 700</b>	PPK6041	PPK6042	PPK6043	PPK6044	PPK6045
2000 x 694	€ 2150,-	2233,-	2154,-	2212,-	2271,-
<b>2500 x 800</b>	PPK6051	PPK6052	PPK6053	PPK6054	PPK6055
2500 x 794	€ 2257,-	2623,-	2297,-	2407,-	2464,-
<b>2500 x 1000</b>	PPK6061	PPK6062	PPK6063	PPK6064	PPK6065
2500 x 994	€ 2426,-	2741,-	2451,-	2581,-	2674,-

Bitte jede Bestell-Nr. mit Farb-Nr. ergänzen.

KRIEG graugrün HF 0001

resedagrün RAL 6011

lichtgrau RAL 7035

lichtblau RAL 5012

rubinrot RAL 3003

wasserblau RAL 5021

anthrazit RAL 7016

rotorange RAL 2001

brillantblau RAL 5007

aluminium ähnlich RAL 9006

Werkbankelemente	Seite	Step
Grund-/ Anbauwerkbenke Standard	238	1
Grund-/ Anbauwerkbenke Spezial	240	
Grundwerkbenke Ergo K	242	
Grundwerkbenke Ergo E Memory	244	
Werkbankverktettungen	246	
Grundwerkbank mobil	247	

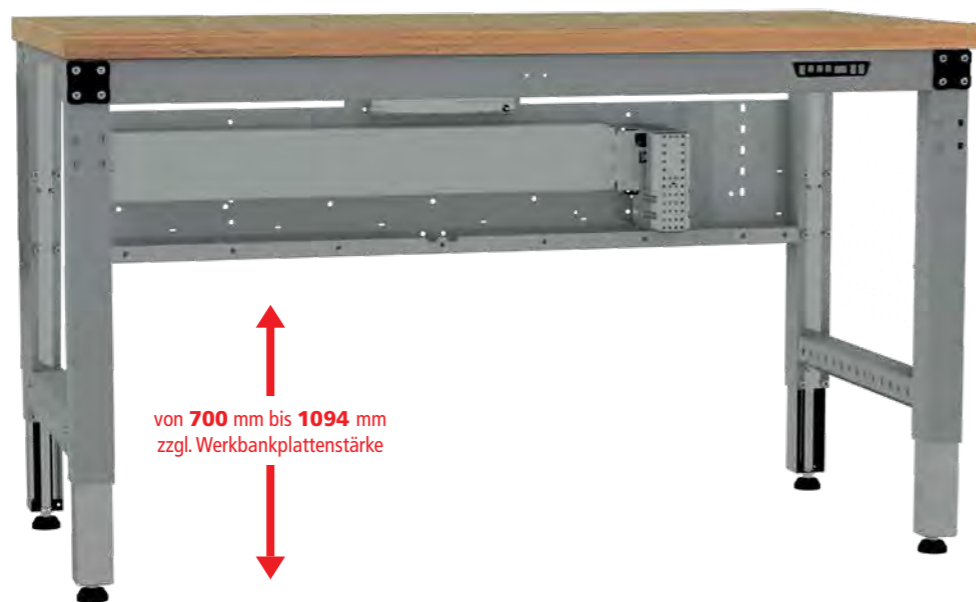

von 700 mm bis 1094 mm  
zzgl. Werkbankplattenstärke

**KRIEG-Tipp:** Sollten Sie einen anderen Höhenverstellungsbereich benötigen, so ist eine Anpassung der Starthöhe durch unser Konstruktionsteam möglich (z.B.: 900 - 1300 mm). Die minimale Starthöhe beträgt 700 mm.

Sowohl Anbauwerkbenke als auch Werkbankgestelle ohne Werkbankplatte nur auf Anfrage möglich. Bis 700 mm Tischtiefe nur 1 Gehäuse montierbar, weiteres Einzelschubfach jedoch möglich. Ab 800 mm Werkbanktiefe auch 2 Gehäuse möglich.

**Ihre Vorteile**

- Optimal zur einfachen Umstellung von sitzender zu stehender Tätigkeit
- Elektrische Höheneinstellung von 700-1094 mm zzgl. Werkbankplattenstärke
- Bedienfeld zur Speicherung von bis zu 4 Arbeitshöhen
- Äußerst stabiles, langlebiges und selbsttragendes Stahlgestell. Hochwertige Pulverbeschichtung in 10 Farben preisgleich

**Werkbank PROFIPLAN Ergo E**

Einfache Höhenverstellung durch Elektro-Hydraulik. Robuste Hydraulik mit 4 Lineareinheiten. Hubgeschwindigkeit 99 mm/s, Umgebungstemperatur 0-40°. Stahlprofilrahmen, C-Profil 66 x 63 mm und 70 mm hohe Zargen. Grundeinheit mit 2 Fußrahmen und 2 Zargen.

Tragkraft bei gleichmäßiger Lastverteilung 600 kg

**Ergonomie Tipp**

Die richtige Arbeitshöhe

Körpergröße m	Empfohlene Werkbankhöhe Sitzarbeitsplatz mm	Empfohlene Werkbankhöhe Steharbeitsplatz mm
1,60	720	900
1,65	725	950
1,70	730	1000
1,75	750	1025
1,80	770	1050
1,85	790	1075
1,90	810	1100



**Zubehör**

**Seitenblenden extra, steckbar**

- Lochrasterung 38 mm, zur optionalen Befestigung von Flaschenhalter, Werkzeughalter etc.
- Links oder rechts montierbar
- In Verbindung mit Zwischenboden nur auf Anfrage

Werkbanktiefe mm	700	800	1000
Seitenblenden	PPK0014	PPK0015	PPK0016
€	67,-	71,-	75,-



Mehr Werkbankplatten im Web!  
**www.krieg-online.de**

Werkbankplatten

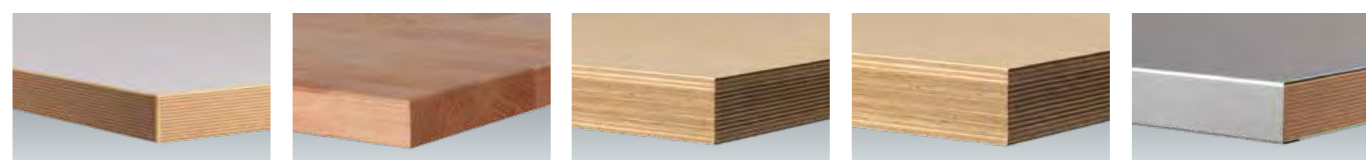

- Kunststoff lichtgrau 40 mm**  
Abrieb-, kratz- und stoßfest, blendfrei, strapazierfähig. Melamin-Laminat auf E1-3 Spanplatte mit Gegenzug pressverleimt, stoßfester Kunststoff-Umleimer, Dekor Multiplex.
- Buche massiv 40 mm**  
Abrieb-, stoß-, schlagfest, sehr strapazier- und widerstandsfähig. Gedämpfte Buchenstäbe riegelverleimt, keilgezinkt, geschliffen und umweltschonend oberflächenbehandelt.
- Multiplex geölt 40 mm**  
Abrieb- und stoßfest, schlagbeständig, strapazierfähig, unter hohem Druck kreuzweise wasserfest verleimt nach DIN 68705 IW 67, geschliffen und umweltschonend geölt. Gefaste Kanten.
- Multiplex geölt 50 mm**  
Abrieb- und stoßfest, schlagbeständig, strapazierfähig, unter hohem Druck kreuzweise wasserfest verleimt nach DIN 68705 IW 67, geschliffen und umweltschonend geölt. Gefaste Kanten.
- Blechbelag verzinkt 40 mm**  
Abriebfest, stoß- und schlagfest, ölbeständig, widerstandsfähig. Aus 1,5 mm verzinktem Feinblech auf E1-3 Spanplatte aufgezogen. An den Längskanten u-förmig abgekantet.

- Für Montage, Versand- und Laborarbeiten sowie für Arbeiten ohne höhere Anforderungen an chemischer Beständigkeit.**
- Für den Profi-Einsatz im Montage- und Fertigungsbereich bei hoher mechanischer Beanspruchung.**
- Für den Profi-Einsatz im Montage- und Fertigungsbereich sowie für gelegentliche Arbeiten mit feuchten Materialien.**
- Für den Profi-Einsatz im Montage- und Fertigungsbereich sowie für gelegentliche Arbeiten mit feuchten Materialien.**
- Für mechanische Arbeiten mit sehr schweren, kantigen und heißen Arbeitsmaterialien.**

Weitere Werkbankplatten ab Seite 268

Ausführung	Kunststoff lichtgrau 40	Buche massiv 40	Multiplex geölt 40	Multiplex geölt 50	Blechbelag verzinkt 40
Werkbankplattenstärke mm	40	40	40	50	40
Ges.-Höhe Einheit mm	740-1134	740-1134	740-1134	750-1144	740-1134
	Grund	Grund	Grund	Grund	Grund
<b>B x T Gesamt</b>					
Werkbankgestell mm					
<b>1000 x 800</b>	PPK7001	PPK7002	PPK7003	PPK7004	PPK7005
1000 x 794	€ 2344,-	2658,-	2338,-	2390,-	2485,-
<b>1250 x 700</b>	PPK7011	PPK7012	PPK7013	PPK7014	PPK7015
1250 x 694	€ 2603,-	2630,-	2579,-	2629,-	2675,-
<b>1500 x 700</b>	PPK7021	PPK7022	PPK7023	PPK7024	PPK7025
1500 x 694	€ 2725,-	2743,-	2685,-	2743,-	2794,-
<b>1750 x 700</b>	PPK7031	PPK7032	PPK7033	PPK7034	PPK7035
1750 x 694	€ 2807,-	2891,-	2818,-	2879,-	2913,-
<b>2000 x 700</b>	PPK7041	PPK7042	PPK7043	PPK7044	PPK7045
2000 x 694	€ 2906,-	2990,-	2910,-	2968,-	3027,-
<b>2500 x 800</b>	PPK7051	PPK7052	PPK7053	PPK7054	PPK7055
2500 x 794	€ 3015,-	3470,-	3057,-	3167,-	3243,-
<b>2500 x 1000</b>	PPK7061	PPK7062	PPK7063	PPK7064	PPK7065
2500 x 994	€ 3234,-	3642,-	3259,-	3389,-	3503,-

- 10** Farben preisgleich
- Bitte jede Bestell-Nr. mit Farb-Nr. ergänzen.
- KRIEG graugrün HF 0001
  - resedagrün RAL 6011
  - lichtgrau RAL 7035
  - lichtblau RAL 5012
  - rubinrot RAL 3003
  - wasserblau RAL 5021
  - anthrazit RAL 7016
  - rotorange RAL 2001
  - brillantblau RAL 5007
  - aluminiumähnlich RAL 9006

Werkbankelemente	Seite	Step
Grund-/ Anbauwerkbenke Standard	238	1
Grund-/ Anbauwerkbenke Spezial	240	
Grundwerkbenke Ergo K	242	
Grundwerkbenke Ergo E Memory	244	
Werkbankverkettungen	246	
Grundwerkbank mobil	247	

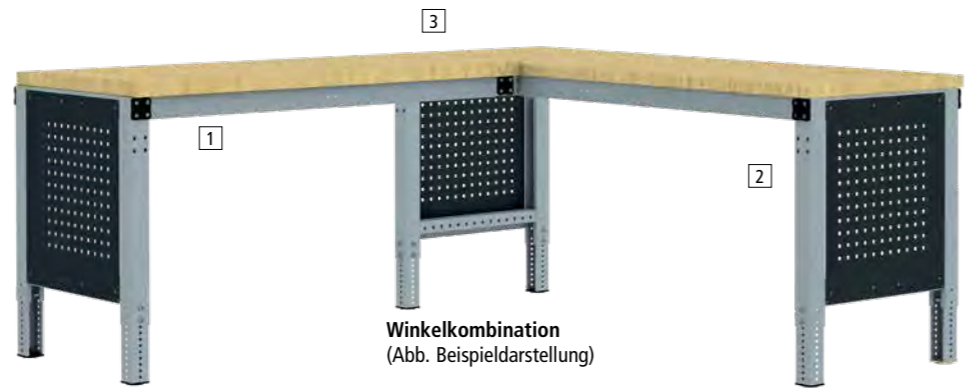

### Ihre Vorteile

- Verkettungslösung für Winkel- und Gruppenarbeitsplätze
- Effektive Nutzung des vorhandenen Arbeitsraumes
- Keine Störung der Beinfreiheit

Bei Eigenbohrung ist auch eine nachträgliche Ergänzung Ihrer Werkbank möglich. Sprechen Sie uns an.



## So bestellen Sie sich Ihre Winkelkombination PROFIPLAN

1	2	3
<b>Grundwerkbank auswählen</b>	<b>Anbauwerkbank auswählen</b>	<b>Befestigungskit bestellen</b>
Standard.....238 Spezial.....240	Standard.....238 Spezial.....240	AUK0038 94,- €

### Winkelkombination, Raumlösung, U-Linien und mehr!

Gerne realisieren wir gemeinsam mit Ihnen eine optimale Winkelkombinationslösung.



Egal ob es hierbei um die effiziente Ausnutzung Ihrer vorhandenen Räume geht oder Sie eine Montage- oder Verpackungslinie zur Optimierung Ihres Arbeitsablaufes einführen wollen!

Hierzu schauen wir uns gerne die Sachlage vor Ort an oder beraten Sie auch ausführlich telefonisch.

**Fordern Sie uns!**



Werkbankelemente	Seite	Step
Grund-/ Anbauwerkbenke Standard	238	1
Grund-/ Anbauwerkbenke Spezial	240	
Grundwerkbenke Ergo K	242	
Grundwerkbenke Ergo E Memory	244	
Werkbankverkettungen	246	
Grundwerkbank mobil	247	

### Werkbank PROFIPLAN Mobil

Stahlprofilrahmen, C-Profil 66 x 63 mm und 70 mm hohen Zargen. Grundeinheit mit 2 Fußrahmen und 2 Zargen, inkl. Querstabilisierungsstrebe. Elastik-Bereifung, mit Kugellagerung für leichten Lauf, Ø 100 x 35 mm.



### Ihre Vorteile

- Durch Mobilität einfacher Wechsel des Arbeitsstandortes, kein Ab- und Aufbau nötig
- Keine unerwünschte Veränderung der Grundhöhe, hoher Höheneinstellungsbereich im 19 mm Raster von 698 – 963 mm zzgl. Werkbankplattenstärke
- Äußerst stabiles, langlebiges und selbsttragendes Stahlgestell. Hochwertige Pulverbeschichtung in 10 Farben preisgleich

### 10 Farben preisgleich

Bitte jede Bestell-Nr. mit Farb-Nr. ergänzen.

KRIEG graugrün HF 0001	resedagrün RAL 6011	lichtgrau RAL 7035	lichtblau RAL 5012	rubinrot RAL 3003
wasserblau RAL 5021	anthrazit RAL 7016	rotorange RAL 2001	brillantblau RAL 5007	alusiilber ähnlich RAL 9006



### Rollensatz 1

Für einen guten Geradelauf  
2 x Lenkrollen mit Feststeller, 2 x Bockrollen



### Rollensatz 2

Für eine hohe Wendigkeit  
4 x Lenkrollen davon 2 x mit Feststeller

Ausführung	Kunststoff lichtgrau	Buche massiv	Multiplax geölt	Multiplax geölt	Blechbelag verzinkt					
Werkbankplattenstärke mm	40	40	40	50	40					
Ges.-Höhe Einheit mm	738-1003	738-1003	738-1003	748-1013	738-1003					
Rollenausstattung	Grund 1 2	Grund 1 2	Grund 1 2	Grund 1 2	Grund 1 2					
B x T Gesamt mm	Werkbankgestell mm									
1250 x 700	PPK3301	PPK4301	PPK3302	PPK4302	PPK3303	PPK4303	PPK3304	PPK4304	PPK3305	PPK4305
1250 x 690	€ 930,-	867,-	960,-	894,-	909,-	846,-	958,-	893,-	1005,-	940,-
1500 x 700	PPK3311	PPK4311	PPK3312	PPK4312	PPK3313	PPK4313	PPK3314	PPK4314	PPK3315	PPK4315
1500 x 690	€ 1006,-	940,-	1024,-	960,-	966,-	900,-	1024,-	960,-	1073,-	1010,-
1750 x 700	PPK3321	PPK4321	PPK3322	PPK4322	PPK3323	PPK4323	PPK3324	PPK4324	PPK3325	PPK4325
1750 x 690	€ 1090,-	1019,-	1173,-	1102,-	1098,-	1027,-	1158,-	1090,-	1195,-	1125,-
2000 x 700	PPK3331	PPK4331	PPK3332	PPK4332	PPK3333	PPK4333	PPK3334	PPK4334	PPK3335	PPK4335
2000 x 690	€ 1125,-	1055,-	1208,-	1140,-	1129,-	1060,-	1188,-	1118,-	1244,-	1175,-

	Seite	Step
Werkbankelemente	238	1
<b>Unterbauten</b>		
Individuelle Gehäuse-Unterbauten	248	2
Aufbauportale	250	3
Arbeitsplatzbeleuchtung	53	4
Energiebereitstellung	56	5
Werkzeugbereitstellung	59	6
Informationsbereitstellung	65	7
Materialbereitstellung	66	8
Materialtransport	71	9

### Individuelle Gehäuse-Unterbauten

Individuelle Konfiguration Ihrer Gehäuse-Unterbauten.



10 Farben preisgleich!

Komplett Gehäuse-Unterbauten serienmäßig in 10 Farboptionen erhältlich!

Alle RAL Farben auf Anfrage möglich!



### Hersteller-Extra



#### Bringen Sie Farbe in Ihren Betrieb!

Mit unserer umweltfreundlichen Lackieranlage geben wir unseren Unterbauten die Optik, die Sie wünschen.

In 10 Farben preisgleich!  
Alle weiteren RAL Farben gegen einen nur geringen Aufpreis.

Wir freuen uns auf Ihre Anfrage!  
**+49 (0)7033 - 909 46 81**



### 1 Individuelle Gehäuse-Unterbauten für Schubfächer

In 300 und 500 mm Nutzhöhe zur Aufnahme von Gehäuse-Schubfächern. Massive, verstärkte Stahlblech-Konstruktion bis 200 kg belastbar.

Zylinderschloss mit 2 Schlüsseln. 50 mm Lochraster zur individuellen Einteilung mit Gehäuse-Schubfächern. Gehäuse, Türen und Schubfächer auch verschiedenfarbig nach Ihren Wünschen. Serienmäßig mit Zentralverschluss und Einzelauszugssperre. Verhindert das unbeabsichtigte, gleichzeitige Öffnen von mehreren Schubfächern.

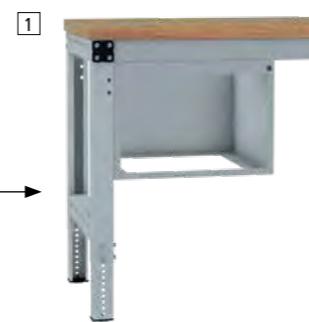

#### Gehäuseunterbauten für Schubfächer

Nutzhöhe mm	Für stationäre Werkbänke		500	
	Gesamt B x T x H mm		500 x 580 x 560	
Werkbanktiefe mm				
700	PPK8001	€ 287,-	PPK8004	€ 322,-
800	PPK8002	€ 290,-	PPK8005	€ 324,-
1000	PPK8003	€ 297,-	PPK8006	€ 331,-

Das Gehäuse mit Nutzhöhe 500 mm ist nur kompatibel für PROFIPLAN Standard und PROFIPLAN Spezial

### 2 Individuelle fahrbare Schubfachschränke

Zur Aufnahme von Gehäuse-Schubfächern. Ausführung wie oben mit Zentralverschluss, Einzelauszugssperre und Schubfachsicherung. Verhindert das unbeabsichtigte Herauslaufen der Schubfächer während desfahrens.

Zusätzlich mit Fahrradrahmen aus Stahl. 2 Bock- und 2 Lenkrollen 100 mm Ø aus Polyamid, feststellbar und mit großem Schiebebügel.



#### Fahrbare Schubfachschränke

Gehäuse Nutzhöhe mm	400	500	700	900
Gesamt B x T x H mm	500 x 580 x 620	500 x 580 x 720	500 x 580 x 960	500 x 580 x 1060
	PPK8007	PPK8008	PPK8009	PPK8010
€	550,-	624,-	718,-	804,-

### 3 Gehäuse-Schubfächer

Zur Aufnahme in Gehäuse-Unterbauten und fahrbaren Schubfachschränken. Stahlausführung, stabil und verwindungsfrei, rollengelagert, leichtlaufend, 80 % ausziehbar, bis 35 kg belastbar, Boden zur Aufnahme von Fachunterteilungen im 36 mm Raster gelocht. Große schwarze, handliche Griffleiste mit Beschriftungsetikett und Klarsichtabdeckung.

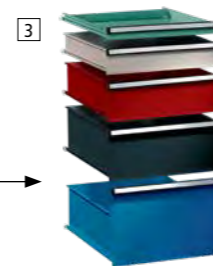

#### Gehäuse Schubfächer mit Lochboden

Gesamt B x T mm	Aufsummierte Blendenhöhen müssen der Gehäuse-Nutzhöhe entsprechen				
	460 x 580	460 x 580	460 x 580	460 x 580	460 x 580
Blendenhöhe mm	50	100	150	200	300
Innen B x H x T mm	425 x 485 x 35	425 x 550 x 85	425 x 550 x 135	425 x 550 x 185	425 x 550 x 285
€	73,-	76,-	87,-	99,-	122,-

### 4 Individuelle Gehäuse-Unterbauten

In 300 und 500 mm Nutzhöhe mit Tür zur Aufnahme von Böden. Ausführung wie oben mit Zylinderschloss und 2 Schlüsseln.

50 mm Lochraster zur Aufnahme von Einlegeböden fest und Ausziehböden.

Das Gehäuse mit Nutzhöhe 500 mm ist nur kompatibel für PROFIPLAN Standard und PROFIPLAN Spezial.



#### Nutzhöhe mm

Gesamt B x T x H mm	300		500	
	500 x 580 x 360		500 x 580 x 560	
Tür Anschlag	links	rechts	links	rechts
Tischtiefe mm				
700	PPK8016	€ 330,-	PPK8019	€ 330,-
800	PPK8017	€ 332,-	PPK8020	€ 332,-
1000	PPK8018	€ 336,-	PPK8021	€ 336,-
			PPK8116	€ 362,-
			PPK8117	€ 364,-
			PPK8118	€ 370,-
			PPK8119	€ 362,-
			PPK8120	€ 364,-
			PPK8121	€ 370,-

Das Gehäuse mit Nutzhöhe 500 mm ist nur kompatibel für PROFIPLAN Standard und PROFIPLAN Spezial

### 5 Einlegeboden, fest

Bis 35 kg belastbar, Höheneinstellung im 50 mm Raster.

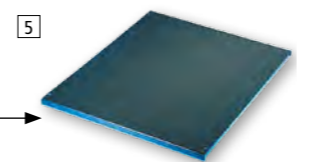

#### Einlegeboden fest

Für Gehäuse mit Unterbauten Türen	
B x T x H mm	460 x 574 x 17
PPK8022	€ /52,-

### 6 Ausziehboden

Bis 35 kg belastbar, 80 % ausziehbar, Höheneinstellung im 50 mm Raster. Nicht bei mobilen Schubfachschränken.

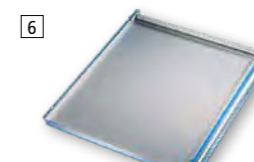

#### Ausziehboden

Für Gehäuse mit Unterbauten Türen	
B x T x H mm	460 x 545 x 19
PPK8023	€ /58,-

### 7 Einzelschubfächer

Stahlausführung, stabil und verwindungsfrei, rollengelagert, leicht laufend, 100% ausziehbar, bis 35 kg belastbar. Boden glatt, ohne Lochung.

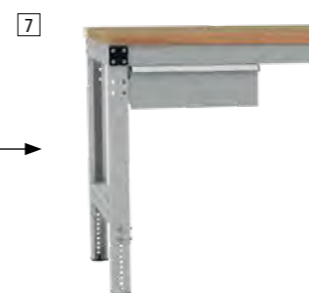

Für Tischtiefe mm	700-1200	700-1200
Gesamt B x T mm	460 x 580	460 x 580
Innen B x T mm	425 x 550	425 x 550
Blend-/Innenhöhe mm	ohne Schloss	mit Schloss
50/35	PPK8024	-
€	153,-	-
100/85	PPK8025	PPK8027
€	156,-	172,-
150/135	PPK8026	PPK8028
€	162,-	174,-

### 8



**Hauptschlüssel**  
Zum Öffnen und Schließen aller Schlösser von Einzelschubfächern, Gehäuse-Unterbauten und mobilen Schubfachschränken.  
PPK8029 € /12,80

Farben preisgleich

Bitte jede Bestell-Nr. mit Farb-Nr. ergänzen.

KRIEG graugrün HF 0001

resedagrün RAL 6011

lichtgrau RAL 7035

lichtblau RAL 5012

rubinrot RAL 3003

wasserblau RAL 5021

anthrazit RAL 7016

rotorange RAL 2001

brillantblau RAL 5007

al Silber ähnlich RAL 9006

	Seite	Step	
	Werkbankelemente	238	1
	Unterbauten	248	2
	<b>Aufbauportale</b>		<b>3</b>
	Portale ohne Ausleger	250	
	Portale mit Ausleger	251	
	Arbeitsplatzbeleuchtung	53	4
	Energiebereitstellung	56	5
	Werkzeugbereitstellung	59	6
	Informationsbereitstellung	65	7
	Materialbereitstellung	66	8
	Materialtransport	71	9

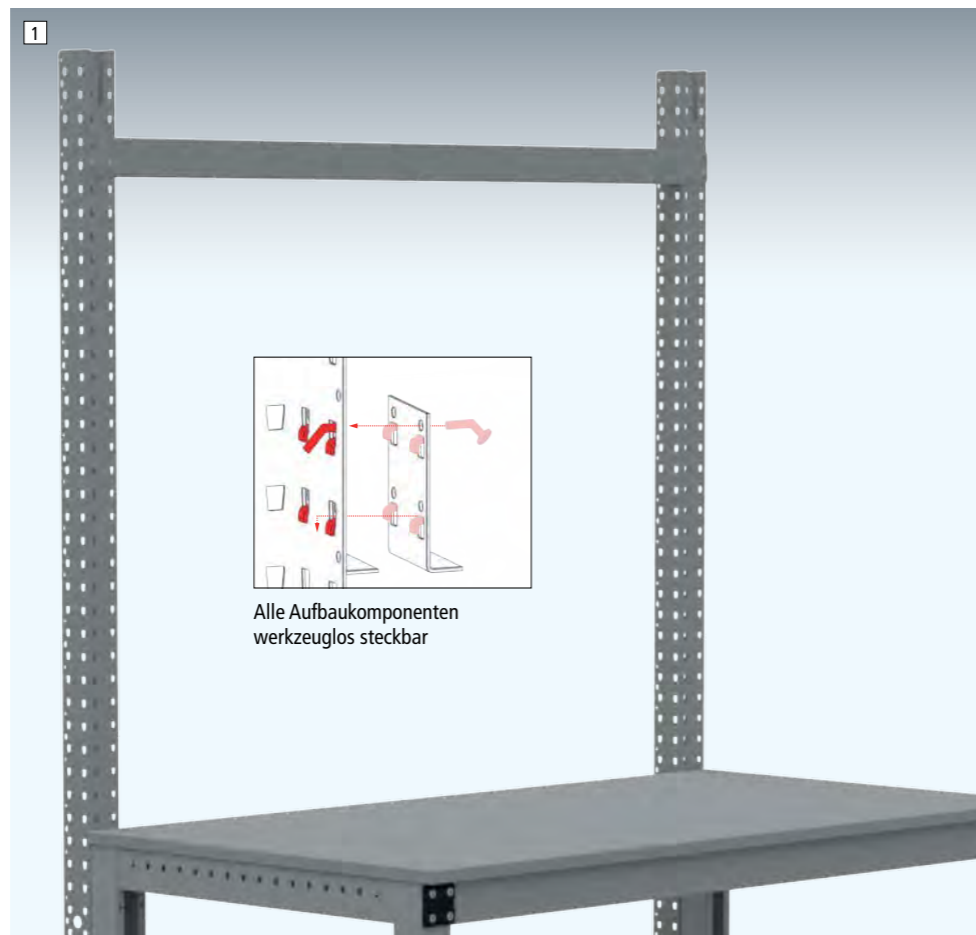

### Aufbauportal ohne Ausleger und Aufbausäulen

- 1 Inkl. Querstabilisierungsstrebe. Nutzhöhe 1251 mm
- 2 Ohne Querstabilisierungsstrebe. Nutzhöhe 703 mm
- Aus dreiseitigen im 38er Raster gelochten Profilstahl
- Querstabilisierungsstrebe mit Kabelführungsfunktion
- Säulenbreite x Tiefe 66 x 66 mm
- Steck-/Schraubmontage des Portals
- Hochwertige Pulverbeschichtung in 10 Farben preisgleich
- Tragkraft Aufbauportal 300 kg

### 1 Aufbauportal mit Querstabilisierungsstrebe Nutzhöhe 1251 mm

Für Werkbankbreite	Grundeinheit	Anbaueinheit
1000	PPK8030 € 263,-	PPK8036 165,-
1250	PPK8031 € 276,-	PPK8037 175,-
1500	PPK8032 € 298,-	PPK8038 197,-
1750	PPK8033 € 312,-	PPK8039 211,-
2000	PPK8034 € 318,-	PPK8040 217,-
2500	PPK8035 € 398,-	PPK8041 272,-

### Ihre Vorteile

- bei allen Aufbauportalen von KRIEG
- Steckmontage aller Anbaukomponenten für zeitsparende Montage und Umbau
- Integrierte Kabelführung über das gesamte Aufbauportal
- Standardmäßig mit 3-seitiger, mit Säulendeckel sogar 4-seitiger Bestückungsoption. 38er Rasterung, damit auch mit allen Lochplattenelementen kombinierbar

### 2 Aufbausäulen ohne Querstabilisierungsstrebe Nutzhöhe 703 mm

Anzahl Säulen	Grundeinheit	Anbaueinheit
2	PPK8042 € 180,-	PPK8043 93,-



### 3 Aufbauportal mit gekröpftem Ausleger

- Inkl. Schienenbahn und Querstabilisierungsstrebe. Nutzhöhe 1251 mm, Gesamthöhe 1780 mm.
- Aus 3-seitigen im 38er Raster gelochten Profilstahl
  - Querstabilisierungsstrebe mit Kabelführungsfunktion
  - Säulenbreite x Tiefe 66 x 66 mm
  - Steck-/Schraubmontage des Portals
  - Hochwertige Pulverbeschichtung in 10 Farben preisgleich
  - Auslegertiefe 700 mm
  - Für Anbauwerkbenke oder Werkbankreihen sind immer eine Grundeinheit und die entsprechende Anbaueinheit erforderlich
  - Tragkraft ohne Schienenbahn: 300 kg
  - Tragkraft mit Schienenbahn:  
bei Befestigungstiefe 350 mm = 60 kg  
bei Befestigungstiefe 680 mm = 30 kg

Für Werkbankbreite	Grundeinheit	Anbaueinheit
1000	PPK8044 € 523,-	TPK8050 349,-
1250	PPK8045 € 537,-	TPK8051 363,-
1500	PPK8046 € 558,-	TPK8052 386,-
1750	PPK8047 € 578,-	TPK8053 404,-
2000	PPK8048 € 639,-	PPK8054 414,-
2500	PPK8049 € 798,-	PPK8055 518,-

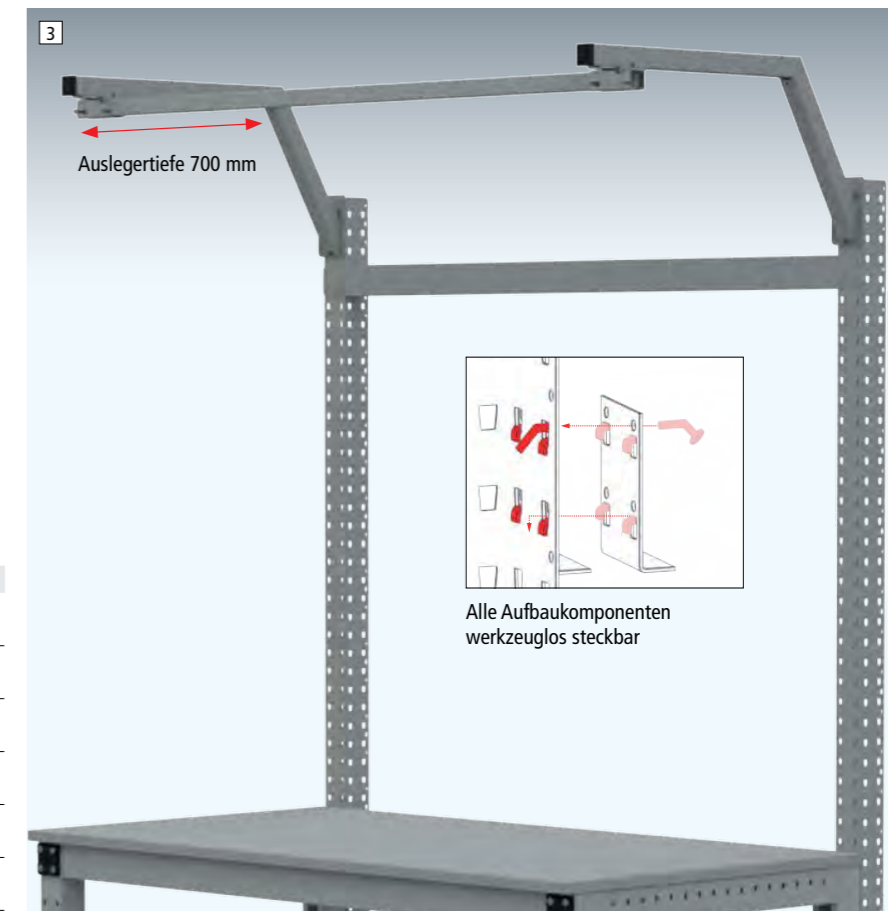

### Zubehör

- 4 Ausleger gekröpft, extra
- 6 Aufbausäulen-Deckel, extra

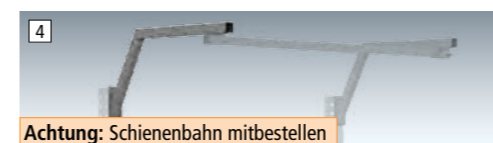

Auslegertiefe mm	700
Für Werkbanktiefe mm	ab 500
	PPK8056
€	89,-

- 5 Schienenbahn, extra

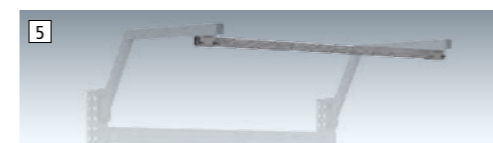

Für Werkbankbreite mm	1000	1250	1500	1750	2000	2500
	PPK8057	PPK8058	PPK8059	PPK8060	PPK8061	PPK8062
€	118,-	129,-	132,-	140,-	141,-	148,-

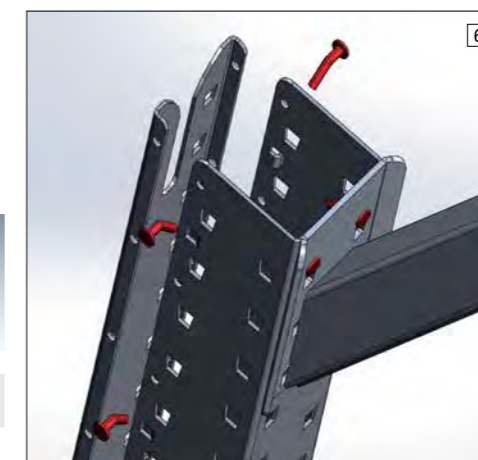

### 6 Aufbausäulen-Deckel, extra Für eine 4-seitige Nutzung des Portals

- Werkzeuglose Steckmontage
- Aus im 38er Raster gelochten Profilstahl
- Hochwertige Pulverbeschichtung in 10 Farben preisgleich

Für Nutzhöhe mm	720	1254
	PPK8063	PPK8064
€	50,-	64,-

### Ihre Vorteile

- Steckmontage aller Anbaukomponenten für eine zeitsparende Montage und Umbau
- Optimal für die doppelte Verwendung von Aufbausäulen und Aufbauportalen bei zusammengestellten Arbeitsplätzen
- Stabilität der Aufbausäulen und Portale

10

Farben preisgleich

Bitte jede Bestell-Nr. mit Farb-Nr. ergänzen.

KRIEG graugrün HF 0001

resedagrün RAL 6011

lichtgrau RAL 7035

lichtblau RAL 5012

rubinrot RAL 3003

wasserblau RAL 5021

anthrazit RAL 7016

rotorange RAL 2001

brilliantblau RAL 5007

aluminiumähnlich RAL 9006

## 1 - 4 Komplett-Angebote

Keine unerwünschte Veränderung der Grundhöhe, Höheneinstellungsbereich im 19 mm Raster von 803 - 917 mm zzgl. Werkbankplattenstärke. Werkbankgesamtmaße B x T x H: 1500 x 700 x 843-957 mm. Stahlprofilrahmen C-Profil 66 x 63 mm und 70 mm hohe Zargen.

Gestell selbsttragend, Werkbankplatte Tragkraft 1800 kg. Kunststoff-Tellerfüße zur Schonung des Bodenbelags. Werkbankplatte Multiplex geölt 40 mm.

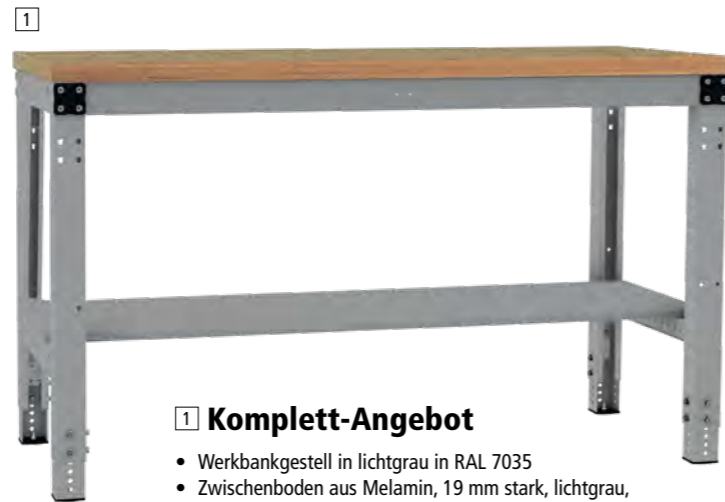

### 1 Komplett-Angebot

- Werkbankgestell in lichtgrau in RAL 7035
- Zwischenboden aus Melamin, 19 mm stark, lichtgrau, grauer Umleimer, B x T: 1500 x 500 mm

PPK8065 € 619,-



### 2 Komplett-Angebot

- Werkbankgestell in lichtgrau in RAL 7035
- 2 Aufbausäulen, Nutzhöhe 720 mm
- Neigbare Ablagekonsole, Nutztiefe 345 mm
- Lochplatte, Nutzhöhe 342 mm

PPK8066 € 996,-



### 3 Komplett-Angebot

- Werkbankgestell in lichtgrau in RAL 7035
- Stahl-Ablageboard mit Konsolenträger, Tragkraft Board 80 kg, 200 mm tief, serienmäßig mit Anschlagleiste.

PPK8067 € 674,-



### 4 Komplett-Angebot

- Tischgestell in lichtgrau RAL 7035
- Einzelschubfach mit Lochboden und Schloss, Innenmaß B x T x H: 425 x 550 x 135 mm, Blendenhöhe 150 mm

#### Einzelschubfach:

- 100 % ausziehbar
- 35 kg belastbar
- Mit Lochboden im 36 mm Raster
- Griffleiste mit Etikett
- links oder rechts montierbar

PPK8068 € 705,-

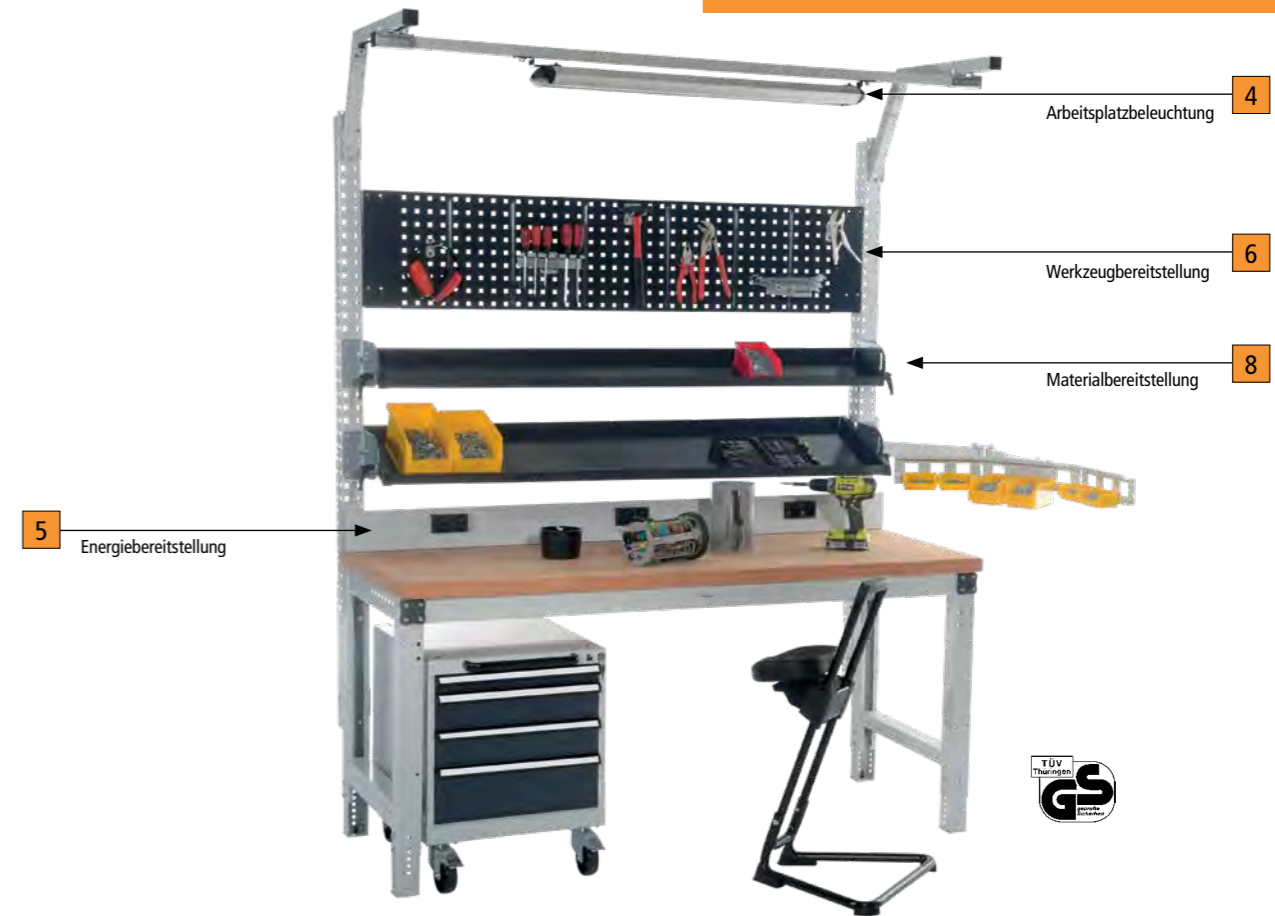

5 Energiebereitstellung

4 Arbeitsplatzbeleuchtung

6 Werkzeugbereitstellung

8 Materialbereitstellung



	Seite	Step
<b>Arbeitsplatzbeleuchtung</b>		<b>4</b>
System-Longfeldleuchten	53	
Premium-Longfeldleuchten	54	
Seitenfeld-/Kleinfeldleuchten	55	

	Seite	Step
<b>Werkzeugbereitstellung</b>		<b>6</b>
Neigbare Ablagekonsolen	59	
Schrägablagen	59	
Werkzeug-Kemhalter	59	
Drehbares Ablageboard	59	
Gerätebrücken	60	
Auszugsböden	60	
Werkzeug-Lochplatten	61	
Kleinteilekörbe	61	
Dokumentenablage	61	
Gerätewagen	62	
Werkzeugwagen	62	
Schwenkausleger	62	
Federzüge	62	
Leitungshalter	62	
Spiralschläuche	62	
Flaschenhalter	63	
Kleiderhaken	63	
Taschen-/Rucksackhalter	63	
Lappenhalter	63	
Kabelhalter	63	

	Seite	Step
<b>Materialbereitstellung</b>		<b>8</b>
Greifbehälter	66	
Behälter-Standkonsolen	67	
Kanban Behälter	68	
Greifschalen	68	
Greifzungen	68	
Neigbare Ablagekonsolen	69	
Sichtlagerkästen	69	
Boxenträger-Elemente	70	
Boxenträger-Schiene	70	
Sichtboxen-Regal-Halter	70	
Sichtboxen-Regale	70	
Sonderkomponenten	70	

	Seite	Step
<b>Energiebereitstellung</b>		<b>5</b>
Energie-Versorgungskanäle unverdrahtet	56	
Energie-Versorgungskanäle verdrahtet	57	

	Seite	Step
<b>Informationsbereitstellung</b>		<b>7</b>
Monitorträger	65	
CPU-Halter	65	
Kabelhalter	65	
Dokumententräger	65	
Dokumentenleiste	65	

	Seite	Step
<b>Materialtransport</b>		<b>9</b>
U-Linie	72	
One-piece-flow-Fertigung	72	
Fließfertigung	72	
Röllchen- und Rollenbahnen	72	

**TOP-PREIS**  
5 WCK5109  
**1037,-** €/St.

Arbeitshöhe  
840/850 mm



**COMBI**  
preiswerte Stauraumwerkbank

### Ihre Vorteile

- Unschlagbares Preis-Leistungs-Verhältnis
- Massive, langlebige Stahlblech-Konstruktion
- Mit stabilen Schubfächern für die übersichtliche Lagerung von Kleinteilen und empfindlichen Werkzeugen
- Viel Stauraum und praxiserichte Unterteilung am Arbeitsplatz
- Schonung des Bodens dank 6 mm Gummischuhen
- Schubfächer in 10 Farben preisgleich verfügbar

### Sonderanfertigungen auf Anfrage.

### Gut zu wissen

- Stahlfußrahmen links oder rechts montierbar
- Tragkraft stets bei gleichmäßiger Lastenverteilung

### Auf einen Blick

Tragkraft Werkbank	300 kg
Tragkraft Schublade	35 kg
Arbeitshöhe	840 / 850 mm
Plattentiefen	700 mm
Plattenbreiten	1500 / 1750 / 2000 mm
Blendenhöhen	50 / 100 / 150 / 200 / 300 mm
Türen	ja

Weitere Werkbankplatten und komplette Beschreibung ab Seite 268

### 2 Werkbankplatten zur Auswahl:

**Buche massiv, 40 mm**  
Abrieb-, stoß- und schlagfest, sehr strapazier- und widerstandsfähig. Geschliffen und oberflächenbehandelt - dadurch gegen Feuchtigkeit geschützt.  
**Einsatz:** Im Montage- und Fertigungsbereich bei hoher mechanischer Beanspruchung.

**Multiplex geölt, 40 mm**  
Abrieb-, stoß- und schlagfest, sehr strapazier- und widerstandsfähig. Wasserfest verleimt und umweltschonend geölt. **Einsatz:** Im Montage- und Fertigungsbereich bei hoher mechanischer Beanspruchung.



### Werkbanksystem COMBI

Perfekte Verbindung der klassischen Werkbank mit den robusten Standgehäusen. Unschlagbares Preis- Leistungs-Verhältnis. Großzügige Stauraum- Möglichkeiten. Gehäuse mit Zentralverschluss, Zylinderschloss mit 2 Schlüsseln und Einzelauszugssperre. Ein Bodenausgleich am Fußrahmen sorgt für optimalen Stand. Fußrahmen aus Stahlprofil 50 x 40 mm.



## Komplett-Angebote

Werkbankelemente

Schubfach-Organisation

### 1 - 10 Komplett-Angebote - 10 Farbkombinationen preisgleich!

Tischgestell in lichtgrau RAL 7035. Stahlfußrahmen links oder rechts montierbar.

- Schubfächer**
- 80 % ausziehbar (Einzelschubfach 60 %)
  - 35 kg belastbar (Einzelschubfach 25 kg)
  - Mit Lochboden im 36 mm Raster
  - Griffleiste mit Etikett
  - Mit Einzelauszugssperre



**TOP-PREIS**  
**883,-**

**1 Komplett-Angebot**  
5 Schubfächer: 1 x 50, 1 x 100, 1 x 150, 2 x 200 mm

Ausführung	1 Komplett-Angebot	
B x T x H mm	1500 x 700 x 840	2000 x 700 x 840
Tischplatte	€	€
Buche massiv, 40 mm	TPK5087 942,-	WCK5079 1213,-
Multiplex geölt, 40 mm	TPK5086 883,-	WCK5078 1134,-



**TOP-PREIS**  
**953,-**

**2 Komplett-Angebot**  
6 Schubfächer: 1 x 50, 3 x 100, 1 x 150, 1 x 200 mm

**3 Komplett-Angebot**  
5 Schubfächer: 2 x 100, 2 x 150, 1 x 200 mm

**4 Komplett-Angebot**  
5 Schubfächer: 1 x 100, 4 x 150 mm

Ausführung	2 Komplett-Angebot		3 Komplett-Angebot		4 Komplett-Angebot	
B x T x H mm	1500 x 700 x 840	2000 x 700 x 840	1500 x 700 x 840	2000 x 700 x 840	1500 x 700 x 840	2000 x 700 x 840
Tischplatte	€	€	€	€	€	€
Buche massiv, 40 mm	TPK5089 1011,-	TPK5090 1246,-	WCK5101 1060,-	WCK5103 1173,-	WCK5105 1061,-	WCK5107 1173,-
Multiplex geölt, 40 mm	TPK5088 953,-	WCK5088 1169,-	WCK5100 999,-	WCK5102 1094,-	WCK5104 1001,-	WCK5106 1095,-



**5 Komplett-Angebot**  
4 Schubfächer: 1 x 100, 2 x 150, 1 x 300 mm

**6 Komplett-Angebot**  
7 Schubfächer: 7 x 100 mm

**7 Komplett-Angebot**  
5 Schubfächer: 3 x 100, 2 x 200 mm

Ausführung	5 Komplett-Angebot		6 Komplett-Angebot		7 Komplett-Angebot	
B x T x H mm	1500 x 700 x 840	2000 x 700 x 840	1500 x 700 x 840	2000 x 700 x 840	1500 x 700 x 840	2000 x 700 x 840
Tischplatte	€	€	€	€	€	€
Buche massiv, 40 mm	WCK5109 1037,-	WCK5111 1148,-	WCK5119 1165,-	WCK5121 1275,-	WCK5115 1060,-	WCK5117 1172,-
Multiplex geölt, 40 mm	TPK5109 979,-	WCK5110 1070,-	WCK5118 1103,-	WCK5120 1198,-	WCK5114 999,-	WCK5116 1094,-

**TOP-PREIS**  
**1361,-**



**8 Komplett-Angebot**  
2 x 5 Schubfächer: 1 x 50, 1 x 100, 1 x 150, 2 x 200 mm

**9 Komplett-Angebot**  
2 x 5 Schubfächer: 2 x 100, 2 x 150, 1 x 200 mm

**10 Komplett-Angebot**  
2 x 7 Schubfächer: 7 x 100 mm

Ausführung	8 Komplett-Angebot		9 Komplett-Angebot		10 Komplett-Angebot	
B x T x H mm	2000 x 700 x 840		2000 x 700 x 840		2000 x 700 x 840	
Tischplatte	€	€	€	€	€	€
Buche massiv, 40 mm	TPK5092 1439,-		WCK5113 1751,-		WCK5127 1959,-	
Multiplex geölt, 40 mm	TPK5091 1361,-		WCK5112 1672,-		WCK5126 1878,-	

Betrieb

- 10**  
Farben preisgleich
- Bitte jede Bestell-Nr. mit Farb-Nr. ergänzen.
- KRIEG graugrün HF 0001
  - resedagrün RAL 6011
  - 48h lichtgrau RAL 7035
  - lichtblau RAL 5012
  - rubinrot RAL 3003
  - wasserblau RAL 5021
  - anthrazit RAL 7016
  - rotorange RAL 2001
  - 48h brillantblau RAL 5007
  - aluminium ähnlich RAL 9006



Komplett-Angebote

Werkbankelemente

Schubfach-Organisation

10

Farben preisgleich

Bitte jede Bestell-Nr. mit Farb-Nr. ergänzen.

KRIEG graugrün HF 0001

resedagrün RAL 6011

48h lichtgrau RAL 7035

lichtblau RAL 5012

rubinrot RAL 3003

wasserblau RAL 5021

anthrazit RAL 7016

rotorange RAL 2001

48h brillantblau RAL 5007

aluminium ähnlich RAL 9006



1 - 7 Individuelle Zusammenstellung -

Wählen Sie eine Werkbankplatte in Ihrer Wunschgröße aus. Ergänzen Sie diese optional mit Fußrahmen 2 und/oder Leergehäusen 3. Fügen Sie Schubfächer 4 oder Flügeltüren 5 hinzu. Und ergänzen Sie Ihre Werkbank mit Einlege- oder Ausziehböden, 6 und 7.

Abschließend die gewünschten Farbvarianten wählen - für den individuellen Geschmack ohne Aufpreis!

Für die perfekte Schubfach-Organisation statten Sie die Schubfächer mit den Sets auf der Folgeseite aus.

Weitere Werkbankplatten und komplette Beschreibung ab Seite 268

1 Werkbankplatte	Buche massiv, 40 mm	Multiplex geölt, 40 mm	Multiplex geölt, 50 mm
B x T mm			
1500 x 700	WCK1020 229,-	WCK1016 235,-	WCK1017 293,-
1750 x 700	WCK1030 294,-	WCK1026 300,-	WCK1027 362,-
2000 x 700	WCK1040 319,-	WCK1036 330,-	WCK1037 386,-



4 Schubfächer mit Lochboden - Summe Blendenhöhen muss der Gehäuse-Nutzhöhe entsprechen.	B x T gesamt 460 x 580 mm				
Innen B x T mm	425 x 485	425 x 550	425 x 550	425 x 550	425 x 550
Nutzhöhe mm	35	85	135	185	285
Blendenhöhe mm	50	100	150	200	300
	WCK0020	WCK0021	WCK0022	WCK0023	WCK0024
€	73,-	76,-	87,-	99,-	122,-

6 Einlegeboden, fest	460 x 574 x 17	7 Ausziehboden	460 x 545 x 19
B x T x H mm	WCK0035	B x T x H mm	WCK0036
€	52,-	€	58,-

2 Einzel Fußrahmen	B x T x H mm	50 x 580 x 760 - 870
WCK0065		
€		101,-

3 Leergehäuse - Nutzhöhe 700 mm	B x T x H mm	500 x 580 x 800
WCK0016		
€		298,-

5 Gehäuse mit Tür und Schloss - Türhöhe 700 mm	B x T x H mm	500 x 580 x 800
Tür-Anschlag	rechts	links
	WCK0047	WCK0046
€	376,-	376,-

Komplett-Angebote

Werkbankelemente

Schubfach-Organisation

1 - 10 Schubfach-Organisation

Für die schonende und übersichtliche Unterbringung von Werkzeugen und Kleinteilen.

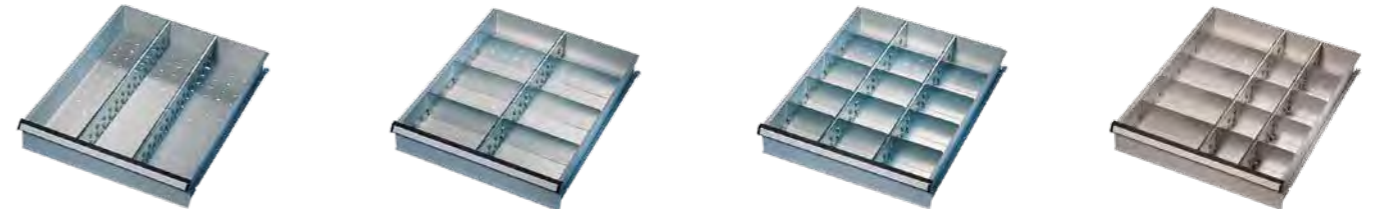

1 Unterteilungs-Set  
2 Fachschienen

2 Unterteilungs-Set  
1 Fachschiene, 2 Seitenschienen,  
6 Fachteiler 208 mm breit

3 Unterteilungs-Set  
2 Fachschienen, 2 Seitenschienen,  
12 Fachteiler 135 mm breit

4 Unterteilungs-Set  
2 Fachschienen, 2 Seitenschienen,  
8 Fachteiler 98 mm breit,  
4 Fachteiler 208 mm breit

Für Blendenhöhe	€
50 mm	WCK0070 17,30
100 - 300 mm	WCK0071 27,80

Für Blendenhöhe	€
50 mm	WCK0072 30,10
100 - 300 mm	WCK0073 35,10

Für Blendenhöhe	€
50 mm	WCK0074 48,70
100 - 300 mm	WCK0075 62,60

Für Blendenhöhe	€
50 mm	WCK0076 48,30
100 - 300 mm	WCK0077 62,60

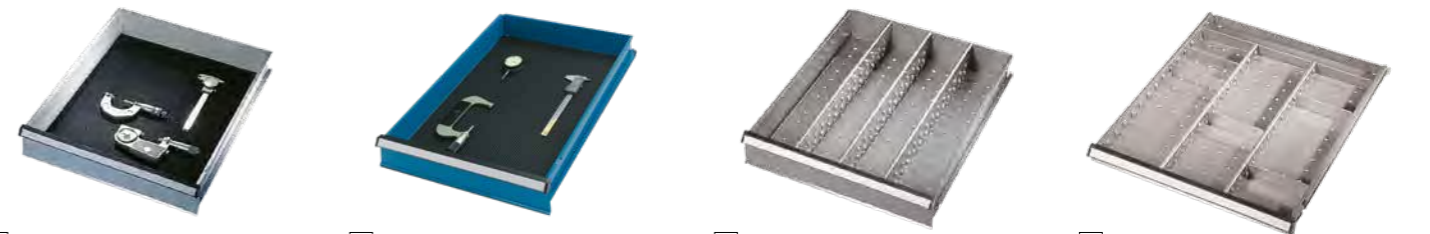

5 Moosgummi-Einlage  
Zum Schutz vor empfindlichen Werkzeugen und Geräten. Moosgummi, anthrazit. B x T x H für Blendenhöhe  
50 mm: 425 x 485 x 3 mm  
100 - 300 mm: 425 x 550 x 3 mm

6 Anti-Rutsch-Einlage  
Sicherer Halt für Werkzeuge. Aus PES-Gewebe und PVC-Beschichtung. B x T x H für Blendenhöhe  
50 mm: 425 x 485 x 2 mm  
100 - 300 mm: 425 x 550 x 2 mm

7 Fachschienen  
Stahlblech verzinkt. Am Schubfachboden verschraubbar. B x T x H für Blendenhöhe  
50 mm: 9 x 483 x 33 mm  
100 - 300 mm: 9 x 548 x 82 mm

8 Fachteiler  
Stahlblech verzinkt, einsteckbar. Nur in Verbindung mit Seiten- und Fachschienen einsetzbar. B x T x H für Blendenhöhe  
50 mm: 135 x 33 x 2 mm  
100 - 300 mm: 135 x 82 x 2 mm

Für Blendenhöhe	€
50 mm	WCK0078 7,-
100 - 300 mm	WCK0079 7,-

Für Blendenhöhe	€
50 mm	WCK0080 10,40
100 - 300 mm	WCK0081 12,10

Für Blendenhöhe	€
50 mm	WCK0082 10,40
100 - 300 mm	WCK0083 13,90

Für Blendenhöhe	€
50 mm	WCK0084 9,20
100 - 300 mm	WCK0085 9,20

9 Schubfach-Einsatz  
Stahlblech verzinkt. Verschiebbar als zusätzliches Fach im Schubfach. B x T x H für Blendenhöhe  
100 - 300 mm: 425 x 270 x 32 mm  
WCK0086 € 23,10



10 Schubfach-Behälter	Für Blendenhöhe 100 - 300 mm. Aus hochschlagfestem Polystyrol, VE = 10 Stück	
Farbe	B x T x H mm	€
rot	54 x 54 x 45	WCK0087 16,30
rot	54 x 75 x 45	WCK0088 18,50
gelb	54 x 108 x 45	WCK0089 20,90
blau	108 x 108 x 45	WCK0090 26,70
grün	108 x 162 x 45	WCK0091 34,80



WIR SIND HERSTELLER  
PROFITIEREN SIE VON UNSEREM FACHWISSEN

- + MEHR PRODUKTAUSWAHL
- + MADE IN GERMANY
- + 10 JAHRE HERSTELLER-GARANTIE
- + INDIVIDUELLE ANFERTIGUNG

SPRECHEN SIE UNS AN!

Kompetente Beratung vor Ort  
+49 (0) 7033 - 909 46 81

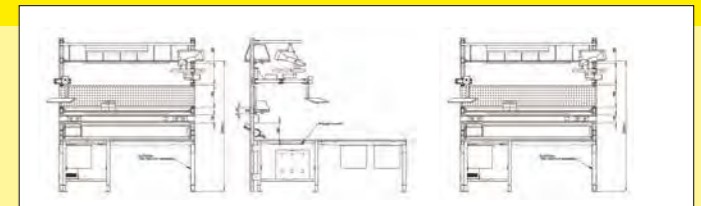

11

Farben preisgleich

Bitte jede Bestell-Nr. mit Farb-Nr. ergänzen.

verkehrsgelb RAL 1023

rubinrot RAL 3003

verkehrsrot RAL 3020

enzianblau RAL 5010

lichtblau RAL 5012

kobaldblau RAL 5013

resedagrün RAL 6011

anthrazit RAL 7016

fenstergrau RAL 7040

lichtgrau RAL 7035

tiefschwarz RAL 9005

Keep it SIMPLE



2 Werkbankplatten zur Auswahl:

**Multiplex geölt, 40 mm**

Abrieb-, stoß- und schlagfest, sehr strapazier- und widerstandsfähig. Verleimt und umweltschonend geölt. Einsatz: Im Montage- und Fertigungsbereich bei hoher mechanischer Beanspruchung.



**Buche massiv, 40 mm**

Abrieb-, stoß- und schlagfest, sehr strapazier- und widerstandsfähig. Geschliffen und oberflächenbehandelt - dadurch gegen Feuchtigkeit geschützt. Einsatz: Im Montage- und Fertigungsbereich bei hoher mechanischer Beanspruchung.



### Ihre Vorteile

- Moderne Optik
- Tragkraft Werkbank bis zu 1500 kg
- Schubfächer bei Blendenhöhe 50 mm: Traglast 30 kg
- Schubfächer ab Blendenhöhe 75 mm: Traglast 80 kg
- Rahmenverstärktes, sehr stabiles Gehäuse
- Kugelführungen mit Selbsteinzug
- Schubfachvollauszug 100 %
- Es kann nur ein Schubfach geöffnet werden - Erhöhte Kippsicherheit
- Schubfächer in 11 Farben preisgleich verfügbar

### Sonderanfertigungen auf Anfrage.

### Gut zu wissen

- Made in Germany - Fertigung erfolgt ausschließlich in Deutschland
- Aluminium-Griffleisten werden montiert angeliefert
- Beschriftungsstreifen zum Einlegen werden beigelegt
- Tragkraftangabe stets bei gleichmäßiger Lastenverteilung

### Auf einen Blick

Tragkraft Werkbank	bis zu 1500 kg
Arbeitshöhe	860 - 1060 mm
Plattentiefen	600 mm
Plattenbreiten	1500 / 2000 mm
Blendenhöhen	50 / 75 / 100 / 150 / 175 / 200 mm

### Komplett-Angebote Reihenwerkbank

### Werkbankelemente

**1 - 3 Individuelle Zusammenstellung**  
Nachdem Sie sich für eine **1** Werkbankplatte entschieden haben, sollte anschließend der **2** Einzel-Fußrahmen bestellt werden. Dieser ist höhenverstellbar und passt somit zu jedem der von Ihnen ausgewählten **3** Schubfachschränke.

Die Tragkraft der zusammengestellten Werkbank beträgt 1000 kg.

1 Werkbankplatte	Multiplex geölt, 40 mm	Buche massiv, 40 mm
B x T mm	€	€
1500 x 600	SMK2154 144,-	SMK2156 144,-
2000 x 600	SMK2155 190,-	SMK2157 190,-



### 2 Einzel-Fußrahmen

B x T x H 80 x 575 x 820 - 1020 mm  
U-Profil 44 x 80 x 2 mm, stufenlos höhenverstellbar  
Passt zu allen aus **3** ausgewählten Schubfachschränken  
SMK2158 € 74,-

### 3 Schubfachschränk

z.B. siehe Bild mit Blendenhöhe 700 mm und Schubfach-Blockbreite 600 mm sowie Gehäuse in anthrazit RAL 7016  
Alle wählbaren Schubfachschränke haben eine Tiefe von 575 mm

#### Schubfächer:

- Kugelführungen mit Selbsteinzug
- Schubfachvollauszug 100 %
- Aluminium-Griffleisten
- Zylinderschloss
- Schubfächer in 11 Farben preisgleich wählbar



### Komplett-Angebote Reihenwerkbank

### Werkbankelemente

#### 1 Komplett-Angebot

Gehäuse B x T x H mm: 600 x 575 x 920 in anthrazit RAL 7016, Schubfächer in 11 Farben preisgleich, Tragkraft 1000 kg  
Links: Fußgestell (U-Profil 44 x 80 x 2 mm) in anthrazit RAL 7016  
Rechts: 8 Schubfächer: 8 x 100 mm

#### 2 Komplett-Angebot

Gehäuse jeweils B x T x H mm: 600 x 575 x 920 in anthrazit RAL 7016, Schubfächer in 11 Farben preisgleich, Tragkraft 1500 kg  
Links: 8 Schubfächer: 8 x 100 mm  
Rechts: 6 Schubfächer: 1 x 50 mm, 1 x 100 mm, 3 x 150 mm, 1 x 200 mm



Ausführung	1 Komplett-Angebot	2 Komplett-Angebot
B x T x H mm	1500 x 600 x 960	2000 x 600 x 960
Schubfach-Blockbreite mm	600	600
Schubfach-Innenmaß B x T mm	500 x 450	500 x 450
Tischplatte	€	€
Multiplex geölt, 40 mm	SMK2150 913,-	SMK2152 1525,-
Buche massiv, 40 mm	SMK2151 913,-	SMK2153 1525,-

3 Schubfachschränk	1500	2000	2000
Für Werkbankbreite mm	600	700	900
Schubfach-Blockbreite mm	600	700	900
Schubfach-Innenmaß B x T mm	500 x 450	600 x 450	800 x 450
Ges.-Höhe mm / Nutzhöhe mm	Anzahl x Blendenhöhe in mm	€	€
820 / 700	7 x 100	SMK2159 660,-	SMK2165 685,-
	1 x 50, 3 x 150, 1 x 200	SMK2160 541,-	SMK2166 577,-
920 / 800	8 x 100	SMK2161 720,-	SMK2167 757,-
	1 x 50, 1 x 100, 3 x 150, 1 x 200	SMK2162 613,-	SMK2168 648,-
1020 / 900	9 x 100	SMK2163 780,-	SMK2169 828,-
	1 x 50, 2 x 100, 3 x 150, 1 x 200	SMK2164 577,-	SMK2170 708,-
			SMK2171 732,-
			SMK2172 613,-
			SMK2173 817,-
			SMK2174 696,-
			SMK2175 913,-
			SMK2176 780,-

**WIR SIND HERSTELLER**  
PROFITIEREN SIE VON UNSEREM FACHWISSEN

- + MEHR PRODUKTAUSWAHL
- + MADE IN GERMANY
- + 5 JAHRE HERSTELLER-GARANTIE
- + INDIVIDUELLE ANFERTIGUNG

**SPRECHEN SIE UNS AN!**

Kompetente Beratung vor Ort  
**+49 (0) 7033 - 909 46 81**

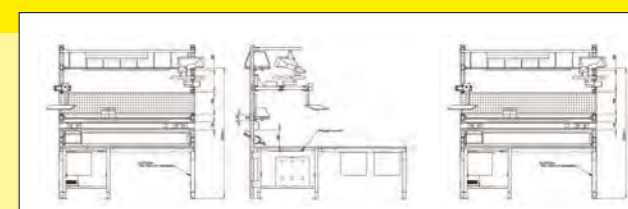

# Kastenwerkbank COMPACT

Anlieferung montiert Made in GERMANY 5 Jahre Garantie

8

Farben preisgleich

Bitte jede Bestell-Nr. mit Farb-Nr. ergänzen.

resedagrün RAL 6011

lichtgrau RAL 7035

lichtblau RAL 5012

rubinrot RAL 3003

anthrazit RAL 7016

brillantblau RAL 5007

enzianblau RAL 5010

HF0002=

lichtgrau RAL 7035+

brillantblau RAL 5007

**COMPACT**

Die Kompakte für Schwerlasten

Arbeitshöhe 859 mm

## Ihre Vorteile

- Die kompakte Werkbank für schwere Einsätze
- Robuste, unverwüsthliche Kastenwerkbank mit hoher Gesamtbelastung
- Schubfachblock in 2 Breiten 500 / 700 mm
- Kugelgelagertes Schubfach mit 100 % Vollauszug
- Schneller Aufbau – Auspacken und Aufstellen dank montierter Anlieferung

## Sonderanfertigungen auf Anfrage.

## Gut zu wissen

- Tragkraftangabe stets bei gleichmäßiger Lastenverteilung und abzgl. Eigen- und Anbaugewichte wie Aufbauportale, Unterbau-Gehäuse oder Zwischenböden

## Auf einen Blick

Tragkraft Werkbank	1000 kg
Tragkraft Schubfach	100 kg
Arbeitshöhe	859 mm
Plattentiefen	750 mm
Plattenbreiten	1500 / 2000 mm
Blendenhöhen	50 / 75 / 100 / 150 / 200 mm
Türen	ja

Zubehör siehe Seite 264

## Kastenwerkbank COMPACT

Die Robusten, Unverwüsthlichen mit hoher Gesamtbelastung. Äußerst stabile Stahlblech-Schweiß-Konstruktion, Vierkant-Stahlrohrgestell 40 x 40 x 2 mm. Mit Niveaueingleichsfüße. Gehäuse-Unterbau mit Zentralverschluss, Zylinderschloss und Einzelauszugsperre. Beschriftbare Alu-Griffleisten.

## 2 Werkbankplatten zur Auswahl:

### Multiplex geölt, 40 mm

Abrieb-, stoß- und schlagfest, sehr strapazier- und widerstandsfähig. Wasserfest verleimt und umweltschonend geölt. Einsatz: Im Montage- und Fertigungsbereich bei hoher mechanischer Beanspruchung.



### Buche massiv, 40 mm

Abrieb-, stoß- und schlagfest, sehr strapazier- und widerstandsfähig. Geschliffen und oberflächenbehandelt - dadurch gegen Feuchtigkeit geschützt. Einsatz: Im Montage- und Fertigungsbereich bei hoher mechanischer Beanspruchung.



## Komplett-Angebote Blockbreite 500 mm

Komplett-Angebote Blockbreite 700 mm

Zubehör-Komponenten / Aufbauten

## 1 - 16 Komplett-Angebote

– 8 Farben preisgleich!

Bitte die gewünschte Best.-Nr. mit der jeweiligen Farb-Nr. ergänzen

2 Werkbankplatten zur Auswahl.

Schmale Schubfach-Blockbreite von 500 mm.

## Schubfächer

- 100 % ausziehbar
- 100 kg belastbar
- Zylinderschloss
- Nutzfläche Schubfach 450 x 600 mm
- Zentralverschluss mit 2 Schlüsseln

ANGEBOT

700,-



## 1 Komplett-Angebot

Links/Mitte: 1 Stahlfachboden 1/2 Tiefe  
Rechts: 1 Schubfach, 150 mm Blendenhöhe  
+ 1 Tür 450 mm hoch

Ausführung	1 Komplett-Angebot	
B x T x H mm	2000 x 750 x 859	
Werkbankplatte		€
Multiplex geölt, 40 mm	SM 2021	700,-
Buche massiv, 40 mm	SM 2022	700,-



## 2 Komplett-Angebot

5 Schubfächer: 1 x 50 mm, 1 x 75 mm, 1 x 100 mm, 1 x 175 mm, 1 x 200 mm



## 3 Komplett-Angebot

2 Schubfächer: 1 x 50 mm, 1 x 100 mm  
+ 1 Tür 450 mm hoch



## 4 Komplett-Angebot

Links: 1 Tür 600 mm hoch, 1 Einlegeboden  
Rechts: 1 Tür 600 mm hoch, 1 Einlegeboden

Ausführung	2 Komplett-Angebot	3 Komplett-Angebot	4 Komplett-Angebot
B x T x H mm	810 x 750 x 859	810 x 750 x 859	1250 x 750 x 859
Werkbankplatte			
Multiplex geölt, 40 mm	SM 2077	SM 2079	SM 2117
Buche massiv, 40 mm	SM 2078	SM 2080	SM 2118
	€	€	€
	1011,-	689,-	792,-
	1011,-	689,-	792,-



## 5 Komplett-Angebot

Links: 1 Stahlfachboden 1/2 Tiefe  
Rechts: 3 Schubfächer: 3 x 200 mm



## 6 Komplett-Angebot

Links: 1 Stahlfachboden 1/2 Tiefe  
Rechts: 4 Schubfächer: 4 x 150 mm



## 7 Komplett-Angebot

Links: 1 Stahlfachboden 1/2 Tiefe  
Rechts: 1 Schubfach: 1 x 150 mm + 1 Tür 450 mm hoch

Ausführung	5 Komplett-Angebot	6 Komplett-Angebot	7 Komplett-Angebot
B x T x H mm	1500 x 750 x 859	1500 x 750 x 859	1500 x 750 x 859
Werkbankplatte			
Multiplex geölt, 40 mm	SM 2005	SM 2009	SM 2001
Buche massiv, 40 mm	SM 2006	SM 2010	SM 2002
	€	€	€
	806,-	866,-	640,-
	806,-	866,-	640,-



## 8 Komplett-Angebot

Links: 3 Schubfächer: 3 x 200 mm Blendenhöhe  
Rechts: 3 Schubfächer: 3 x 200 mm Blendenhöhe



## 9 Komplett-Angebot

Links: 1 Tür 600 mm hoch + 1 Einlegeboden  
Rechts: 4 Schubfächer: 4 x 150 mm Blendenhöhe



## 10 Komplett-Angebot

Links: 1 Tür + 1 Einlegeboden  
Rechts: 1 Tür + 1 Einlegeboden

Ausführung	8 Komplett-Angebot	9 Komplett-Angebot	10 Komplett-Angebot
B x T x H mm	1500 x 750 x 859	1500 x 750 x 859	1500 x 750 x 859
Werkbankplatte			
Multiplex geölt, 40 mm	SM 2017	SM 2013	SM 2119
Buche massiv, 40 mm	SM 2018	SM 2014	SM 2120
	€	€	€
	1140,-	949,-	832,-
	1140,-	949,-	832,-



### 11 Komplett-Angebot

Links: 1 Schubfach: 1 x 150 mm + 1 Tür 450 mm hoch  
Mitte: 1 Stahlfachboden 1/2 Tiefe mit Rückwand  
Rechts: 3 Schubfächer: 3 x 200 mm Blendenhöhe

### 12 Komplett-Angebot

Links: 1 Schubfach: 1 x 150 mm + 1 Tür 450 mm hoch  
Mitte: 1 Stahlfachboden 1/2 Tiefe mit Rückwand  
Rechts: 4 Schubfächer: 4 x 150 mm Blendenhöhe

### 13 Komplett-Angebot

Links: 3 Schubfächer: 3 x 200 mm  
Mitte: 1 Stahlfachboden 1/2 Tiefe mit Rückwand  
Rechts: 3 Schubfächer: 3 x 200 mm

Ausführung B x T x H mm	11 Komplett-Angebot 2000 x 750 x 859	12 Komplett-Angebot 2000 x 750 x 859	13 Komplett-Angebot 2000 x 750 x 859
Werkbankplatte	€	€	€
Multiplex geölt, 40 mm	SM 2029 1128,-	SM 2033 1211,-	SM 2038 1233,-
Buche massiv, 40 mm	SM 2030 1128,-	SM 2034 1211,-	SM 2039 1233,-



### 2 Komplett-Angebot

1 Tür 600 mm hoch + 1 Einlegeboden

### 3 Komplett-Angebot

3 Schubfächer: 3 x 200 mm

### 4 Komplett-Angebot

2 Schubfächer: 2 x 75 mm  
+ 1 Tür 450 mm hoch

Ausführung B x T x H mm	2 Komplett-Angebot 810 x 750 x 859	3 Komplett-Angebot 810 x 750 x 859	4 Komplett-Angebot 810 x 750 x 859
Werkbankplatte	€	€	€
Multiplex geölt, 40 mm	SM 2129 554,-	SM 2143 840,-	SM 2145 728,-
Buche massiv, 40 mm	SM 2130 554,-	SM 2144 840,-	SM 2146 728,-



### 14 Komplett-Angebot

Links: 3 Schubfächer: 3 x 200 mm  
Mitte: 3 Schubfächer: 3 x 200 mm  
Rechts: 3 Schubfächer: 3 x 200 mm

### 15 Komplett-Angebot

Links: 1 Tür 600 mm hoch + 1 Einlegeboden  
Mitte: 3 Schubfächer: 3 x 200 mm  
Rechts: 1 Tür 600 mm hoch + 1 Einlegeboden

### 16 Komplett-Angebot

Links: 1 Schubfach: 1 x 150 mm + 1 Tür 450 mm hoch  
Mitte: 1 Tür 600 mm hoch + 1 Einlegeboden  
Rechts: 1 Schubfach: 1 x 150 mm + 1 Tür 450 mm hoch

Ausführung B x T x H mm	14 Komplett-Angebot 2000 x 750 x 859	15 Komplett-Angebot 2000 x 750 x 859	16 Komplett-Angebot 2000 x 750 x 859
Werkbankplatte	€	€	€
Multiplex geölt, 40 mm	SM 2062 1627,-	SM 2054 1330,-	SM 2042 1140,-
Buche massiv, 40 mm	SM 2063 1627,-	SM 2055 1330,-	SM 2043 1140,-



### 5 Komplett-Angebot

Links: 1 Schubfach: 1 x 150 mm + 1 Tür 450 mm hoch  
Rechts: 1 Schubfach: 1 x 150 mm + 1 Tür 450 mm hoch

### 6 Komplett-Angebot

Links: 1 Tür 600 mm hoch + 1 Einlegeboden  
Rechts: 4 Schubfächer: 4 x 150 mm

### 7 Komplett-Angebot

Links: 3 Schubfächer: 3 x 200 mm  
Rechts: 4 Schubfächer: 4 x 150 mm

Ausführung B x T x H mm	5 Komplett-Angebot 1500 x 750 x 859	6 Komplett-Angebot 1500 x 750 x 859	7 Komplett-Angebot 1500 x 750 x 859
Werkbankplatte	€	€	€
Multiplex geölt, 40 mm	SM 2085 949,-	SM 2093 1137,-	SM 2097 1302,-
Buche massiv, 40 mm	SM 2086 949,-	SM 2094 1137,-	SM 2098 1302,-

Komplett-Angebote: Blockbreite 500 mm

**Komplett-Angebote: Blockbreite 700 mm**

Zubehör-Komponenten / Aufbauten

## Schubfach-Blockbreite 700 mm

### 1 - 10 Komplett-Angebote

- 8 Farben preisgleich!  
Bitte die gewünschte Best.-Nr. mit der jeweiligen Farb-Nr. ergänzen.

**2 Werkbankplatten zur Auswahl.**  
Extra breite Schubfach-Blockbreite von 700 mm für viel Stauraum.

- Schubfächer**
- 100 % ausziehbar
  - 100 kg belastbar
  - Zylinderschloss
  - Nutzfläche Schubfach 450 x 600 mm
  - Zentralverschluss mit 2 Schlüsseln

### 1 Komplett-Angebot

Links: 2 Fächer: 300 mm hoch  
+ 1 Einlegeboden mit Rückwand  
Rechts: 3 Schubfächer: 3 x 200 mm



Ausführung B x T x H mm	1 Komplett-Angebot 1500 x 750 x 859
Werkbankplatte	€
Multiplex geölt, 40 mm	SM 2081 887,-
Buche massiv, 40 mm	SM 2082 887,-



### 8 Komplett-Angebot

Links: 1 Schubfach: 150 mm + 1 Tür 450 mm hoch  
Mitte: 1 Einlegeboden mit Rückwand  
Rechts: 1 Schubfach: 150 mm + 1 Tür 450 mm hoch

### 9 Komplett-Angebot

Links: 1 Tür 600 mm hoch + 1 Einlegeboden  
Mitte: 1 Einlegeboden mit Rückwand  
Rechts: 4 Schubfächer: 4 x 150 mm

### 10 Komplett-Angebot

Links: 3 Schubfächer: 3 x 200 mm  
Mitte: 1 Einlegeboden mit Rückwand  
Rechts: 3 Schubfächer: 3 x 200 mm

Ausführung B x T x H mm	8 Komplett-Angebot 2000 x 750 x 859	9 Komplett-Angebot 2000 x 750 x 859	10 Komplett-Angebot 2000 x 750 x 859
Werkbankplatte	€	€	€
Multiplex geölt, 40 mm	SM 2101 1263,-	SM 2109 1425,-	SM 2113 1437,-
Buche massiv, 40 mm	SM 2102 1263,-	SM 2110 1425,-	SM 2114 1437,-

Komplett-Angebote: Blockbreite 500 mm

Komplett-Angebote: Blockbreite 700 mm

## Zubehör-Komponenten / Aufbauten

### 1 - 4 Metalleinteilung

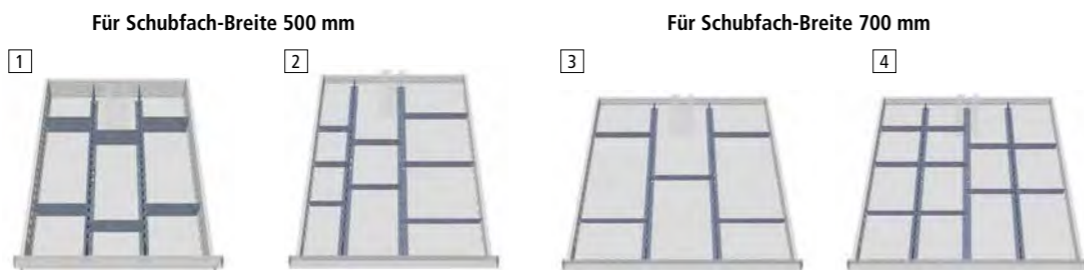

Schubfach-Breite Ausführung Anzahl x Einsatzart (mm)	500 mm		700 mm	
	1	2	3	4
Für Blendenhöhe				
100 mm	SM 2071 € 48,10	SM 2074 € 52,80	SM 2123 € 48,60	SM 2126 € 63,70
150 mm	SM 2072 € 52,-	SM 2075 € 56,70	SM 2124 € 53,10	SM 2127 € 69,20
200 - 300 mm	SM 2073 € 63,20	SM 2076 € 67,20	SM 2125 € 62,40	SM 2128 € 84,-

### 5 - 6 Kleinteile-Kasten

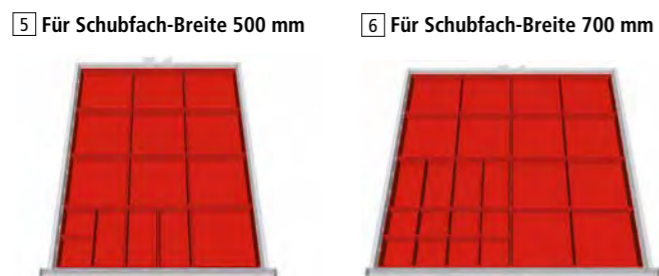

Schubfach-Breite Ausführung Für Blendenhöhe	500 mm		700 mm	
	5	6	5	6
100 mm	SM 2070 € 54,90	SM 2122 € 72,40		

### 7 Riffelgummi-Einlage - ölfest

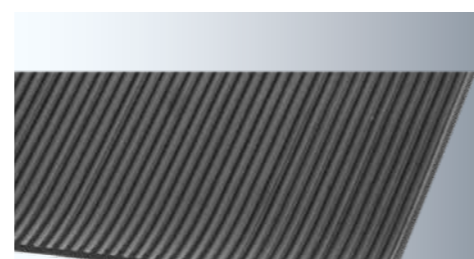

Schubfach-Breite B x T x H	500 mm		700 mm	
	500 mm	700 mm	500 mm	700 mm
450 x 600 x 3	SM 2069 € 41,10	SM 2121 € 45,20		

### 8 Werkbank-Höheneinstellung

Höhenverstellung bis 200 mm im 50 mm Raster.

SM 2068 € 87,-



### 8 Kastenwerkbank - fahrbar

Dynamische Belastung 450 kg. Statische Belastung 1000 kg. 2 Lenk- und 2 Bockrollen Ø 80 mm. Bei Werkbänken mit halbem Fachboden kann nachgerüstet werden.

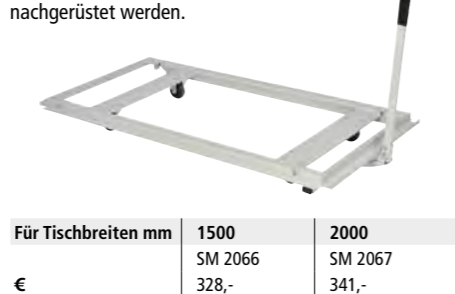

Für Tischbreiten mm	1500		2000	
	SM 2066	SM 2067	SM 2066	SM 2067
€	328,-	341,-	328,-	341,-



**SPRECHEN SIE UNS AN!**

Kompetente Beratung vor Ort  
**+49 (0) 7033 - 909 46 81**



## Systemunabhängiges Aufbauportal

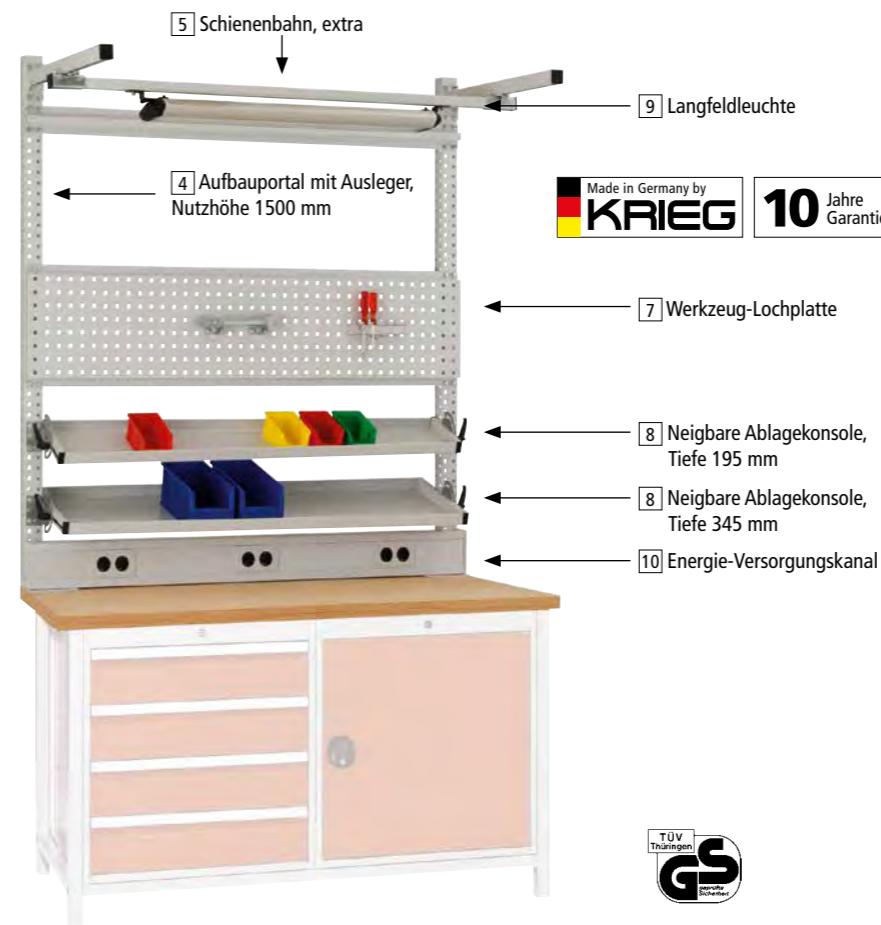

Made in Germany by **KRIEG** **10 Jahre Garantie**

- 10** Farben preisgleich  
Bitte jede Bestell-Nr. mit Farb-Nr. ergänzen.
- KRIEG graugrün HF 0001
  - resedagrün RAL 6011
  - lichtgrau RAL 7035
  - lichtblau RAL 5012
  - rubinrot RAL 3003
  - wasserblau RAL 5021
  - anthrazit RAL 7016
  - rotorange RAL 2001
  - brillantblau RAL 5007
  - aluminium ähnlich RAL 9006



### 1 - 6 Aufbauportale

Aus dreiseitig im 30 mm Raster gelochten Profilstahl zur Befestigung der Aufbau-Komponenten. Komponenten im 30 mm Raster höhenverstellbar. Inkl. Befestigungsmaterial.

Tragkraft Aufbauportal: 120 kg.  
Tragkraft Schienenbahn bei Befestigungstiefe:  
350 mm: 40 kg, 500 mm: 35 kg,  
700 mm: 25 kg, 1000 mm: 15 kg

Befestigungsplatte inkl. Montagematerial für die Anbringung auf der Werkbankplatte.



Für Werkbänke mit Schubfach-Blockbreite 500 und 700 mm		Nutzhöhe mm	€	
1	Aufbaukomponenten (2 Säulen) - Ohne Quer-Stabilisierungs-Strebe.	350	APK1190	145,-
2	Aufbaukomponenten (2 Säulen) - Ohne Quer-Stabilisierungs-Strebe.	700	APK1191	175,-
3	Aufbaukomponenten (2 Säulen) - Ohne Quer-Stabilisierungs-Strebe.	1050	APK1192	205,-
Nur für Werkbänke mit Schubfach-Blockbreite 700 mm		Nutzhöhe mm	€	
Aufbauten für Werkbankbreite mm			1500	2000
4	Aufbauportal mit Schienenbahn-Ausleger, Schienenbahn und Quer-Stabilisierungs-Strebe	1500	APK1177	511,-
5	Schienenbahn - Für Nutzung von Leuchten, Gerätewagen, Federzügen etc. Lichtgrau RAL 7035.	-	APK1103	131,-
6	Aufbauportal mit Quer-Stabilisierungs-Strebe	1500	APK1162	282,-
			APK1183	523,-
			APK1105	132,-
			APK1164	295,-

### 7 Werkzeug-Lochplatte - Nutzhöhe 350 mm. Im 38 mm Raster gelocht.

Tragkraft 60 kg. Lichtgrau RAL 7035.

Werkbankbreite mm	1500		2000	
	ZBK3343	101,-	ZBK3345	141,-

### 9 Langfeldleuchte

Inkl. 2 x 39 W T5 Leuchtstofflampen. 5 m Zuleitung, Stecker und Schalter, 220-240 V, 50/60 Hz. Lux ca. 915. B x T x H 899 x 187 x 50 mm.

ZB 3964 € 315,-

### 10 Energie-Versorgungs-Kanal

Komplett verdrahtet, sofort anschließbar. 3 Schuko-Doppelsteckdosen 230V/16A. Kabeleinführung rückseitig. Inkl. Befestigungs-Set. Ohne Zuleitung. Stahlblech.

Breite 1500 mm ZBK0943 € 509,-  
Breite 2000 mm ZBK0945 € 528,-

### 8 Neigbare Ablagekonsole - Stufenlos neigbar und in der Tiefe einstellbar.

38 mm Aufkantung allseits. Tragkraft 40 kg. Lichtgrau RAL 7035.

Werkbankbreite mm	1500		2000	
	Nutztiefe mm		Nutztiefe mm	
195	ZBK3913	128,-	ZBK3915	145,-
345	ZBK3918	168,-	ZBK3920	183,-

11 Zubehör: Zuleitung - Länge max. 10 m	€		€	
	Z30V / 16A	ZBK3521	400V	ZBK3522
	64,-		85,-	

Weitere Ausführungen zur Energieversorgung ab Seite 56, Beleuchtung ab Seite 53 und zu weiteren Zubehör-Komponenten ab Seite 59



## Lochplatten, zur Hoch- oder Breitformatmontage

Aus Stahlblech pulverbeschichtet, Höhen/Breiten immer 456 mm. Rundum 13 mm abgekantet, 1,25 mm stark, mit kräftigen Unterzügen für höchste Stabilität. Quadratlochung 10 x 10 mm im 38 mm Raster. Senkrechte oder waagrechte Montage. 5 attraktive Farben zur Wahl.

Höhe/Breite mm	500	1000	1200	1500	2000
Einbauhöhe/Breite mm	493	987	1178	1482	1975
lichtgrau RAL 7035	SS 8267	SS 8268	SS 8269	SS 8270	SS 8271
resedagrün RAL 6011	SS 8418	SS 8419	SS 8420	SS 8421	SS 8422
verkehrsrot RAL 3020	SS 8423	SS 8424	SS 8425	SS 8426	SS 8427
anthrazitgrau RAL 7016	SS 8428	SS 8429	SS 8430	SS 8431	SS 8432
lichtblau RAL 5012	SS 8433	SS 8434	SS 8435	SS 8436	SS 8437
€	40,70	53,90	68,20	64,90	104,50



## Tisch-Halterung

- Zur Schraubbefestigung an 40 oder 50 mm starken Tischplatten.
- Für Lochplatten bis 1500 mm Breite werden 2 Halterungen benötigt.
- Bis 2000 mm Breite sind 3 Halterungen erforderlich.
- Alufarben ähnlich RAL 9006.
- Lochplatten-Montage waagrecht.

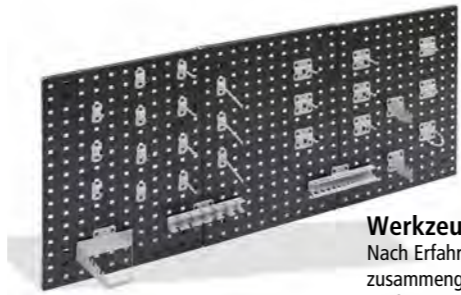

## Werkzeughalter-Sets

Nach Erfahrungswerten praxisgerecht zusammengestellt. Alufarben ähnlich RAL 9006.

<b>12-teilig</b>	<b>SS 8263</b>	<b>€ 34,20</b>	<b>bestehend aus:</b>
1x SS8237, 1x SS8238, 1x SS8209, 1x SS8240, 3x SS8210, 1x SS8228, 2x SS8208, 1x SS8207, 1x SS8203			
<b>18-teilig</b>	<b>SS 8264</b>	<b>€ 77,70</b>	<b>bestehend aus:</b>
1x SS8237, 1x SS8238, 1x SS8240, 2x SS8242, 1x SS8287, 3x SS8210, 1x SS8228, 2x SS8208, 1x SS8207, 1x SS8209, 1x SS8203, 1x SS8289, 1x SS8211, 1x SS8214			
<b>28-teilig</b>	<b>SS 8262</b>	<b>€ 114,30</b>	<b>bestehend aus:</b>
3x SS8207, 4x SS8203, 4x SS8208, 3x SS8205, 6x SS8210, 2x SS8228, 1x SS8287, 2x SS8242, 1x SS8237, 1x SS8240, 1x SS8238			

## Halterung

für 1 Lochplatte H 450 mm	SS 8272	€/Stück	16,50
für 2 Lochplatten übereinander H 900 mm	SS 8266	€/Stück	21,30

## Werkzeughalter

pulverbeschichtet alufarben ähnl. RAL 9006, in Lochplatte leicht einhängbar. Mit Arretierungsschraube für besonders festen Halt.

<b>Halter mit schrägen Haken</b>			
Ø 6 mm	5 Stück		
L 50 mm	SS 8203	€	11,30
L 100 mm	SS 8204	€	12,-
L 150 mm	SS 8205	€	12,60
L 200 mm	SS 8206	€	13,-

<b>Schräghalter</b>	L 14/40 mm		
5 Stück		SS 8217	
€			11,50

<b>SB-Verpackungshalter</b>	L x B 125 x 30 mm, 5 Stück	SS 8260	
€			23,10

<b>Rundhalter</b>	L x B 65 x 25 mm, 2 Stück	SS 8231	
€			11,-

<b>Ablageplatte</b>	B x T 350 x 125 mm	SS 8245	
€			17,60

<b>Sägenhalter</b>	für 4 Sägen		
2-teilig		SS 8242	
€			20,90

<b>Werkzeughalter 3-fach</b>	L x B 150 x 45 mm, 2 Stück	SS 8234	
€			15,40

<b>Schraubenschlüsselhalter</b>	8-fach	SS 8237	
€			15,40

# Lochplatten und Werkzeughalter

<b>Dosenhalter 1-fach</b>	B x Ø 100 x 70 mm	SS 8251	
€			16,50

<b>Dosenhalter 3-fach</b>	B x Ø 300 x 70 mm	SS 8252	
€			26,50

<b>Werkzeughalter 6-fach</b>	L x B 140 x 240 mm	SS 8235	
€			15,10

<b>Innensechskanthalter</b>	B x H 142 x 70 mm	SS 8257	
€			16,50

<b>Nusshalter 14-fach und 12-fach</b>	BxH 520x40 mm	SS 8258	€ 27,50
	BxH 410x40 mm	SS 8259	€ 26,40

<b>Kleinteileablage</b>	L x B 150 x 55 mm		
Ohne Einteilung		SS 8292	€ 23,10
Mit Einteilung		SS 8293	€ 24,20

<b>Schlauchhalter</b>	B x T 230 x 70 mm	SS 8294	
€			38,60

<b>Werkzeughalter zum Selbstbohren</b>	B 155 x T 120 x H 55 mm	SS 8256	
€			23,20

<b>Grundhalter zum Selbstbau, 5 Stück</b>			
klein	SS 8247	€	9,20
groß	SS 8248	€	10,-

<b>Maschinenhalter, 2 Stück</b>			
Innen Ø 40mm	SS 8287	€	16,50
Innen Ø 60mm	SS 8232	€	17,60
Innen Ø 80mm	SS 8233	€	17,60

<b>Rohrhalter, B 35 mm, 2 Stück</b>			
Ø 60 mm	SS 8243	€	8,20
Ø 100 mm	SS 8244	€	18,70

<b>Schraubendreherhalter, HxT 35 x 30 mm</b>			
6-tlg. B 200mm	SS 8238	€	13,20
12-tlg. B 390mm	SS 8239	€	20,90

<b>Bohrer-/Innensechskanthalter</b>	H x T 40 x 30 mm		
14-tlg. L 200mm	SS 8240	€	15,40
28-tlg. L 400mm	SS 8241	€	14,50

<b>Werkzeugaufnahme zum Selbstbohren</b>			
L x B 120 x 45mm	SS 8254	€	26,40
L x B 390 x 45mm	SS 8255	€	42,10

<b>Boxenhalter 5-fach, B 550 mm</b>			
f. KB 0217, H 38mm	SS 8249	€	20,90
f. KB 0218, H 60mm	SS 8250	€	20,90
<b>Boxen</b>			
B103xT145xH83 mm	KB 0217	€	1,70
B145xT240xH125 mm	KB 0218	€	2,90

<b>Werkzeughalter, B x H 395 x 85mm</b>			
für MK2 und MK3	SS 8261	€	24,30

<b>Wandhalter Ø 6 mm, 5 Stück</b>			
L 35 mm	SS 8207	€	11,10
L 75 mm	SS 8208	€	11,70
L 125 mm	SS 8209	€	12,40

<b>Dorn-Einfachhalter Ø 6mm, 5 Stück</b>			
L 50 mm	SS 8200	€	10,70
L 100 mm	SS 8201	€	11,40
L 150 mm	SS 8202	€	11,70

<b>Dorn-Doppelhalter Ø 6mm, 5 Stück</b>			
L 50 mm	SS 8214	€	18,70
L 100 mm	SS 8215	€	19,80
L 150 mm	SS 8216	€	20,90

<b>Zangenhalter T 20 mm, 5 Stück</b>			
B 35 mm	SS 8228	€	22,-
B 55 mm	SS 8229	€	22,-
B 75 mm	SS 8230	€	16,20

<b>Doppelter Werkzeughaken mit schrägem Hakenende, 5 Stück</b>			
L 35 mm	SS 8288	€	20,90
L 50 mm	SS 8289	€	20,90
L 75 mm	SS 8290	€	17,20
L 150 mm	SS 8291	€	18,90

<b>Doppelter Werkzeughaken</b>			
5 Stück			
L 35 mm	SS 8210	€	20,90
L 50 mm	SS 8211	€	20,90
L 75 mm	SS 8212	€	22,-
L 150 mm	SS 8213	€	23,10

<b>Einfache Werkzeugklemme, 5 Stück</b>			
Ø 6 mm	SS 8218	€	14,40
Ø 10 mm	SS 8219	€	14,70
Ø 13 mm	SS 8220	€	15,60
Ø 16 mm	SS 8221	€	15,80
Ø 19 mm	SS 8222	€	16,60

<b>Doppelte Werkzeugklemme, 5 Stück</b>			
Ø 6 mm	SS 8223	€	21,60
Ø 10 mm	SS 8224	€	22,-
Ø 13 mm	SS 8225	€	24,-
Ø 16 mm	SS 8226	€	24,20
Ø 19 mm	SS 8227	€	25,30

Wählen Sie aus dem Angebot der Werkbankplatten in Standardgrößen laut Tabellen oder individuell nach Ihren Vorgaben. Die maximale Größe beträgt B x T 6000 x 1250 mm, abhängig von der Plattenart und Plattenstärke.

Bei Bestellung von individuellen Größen bitte die Bestellnummern für Sondergrößen und zusätzlich die genauen Breiten x Tiefen angeben. Der Preis errechnet sich nach qm.

### Zur individuellen Ausstattung Ihres Arbeitsplatzes

- Als Ersatz für abgenutzte Werkbankplatten
- Einsatz auch in Verbindung mit Arbeitstischen
- Für den Eigenbau von Werkbänken
- 11 Ausführungen zur Wahl

Für eine ausführliche technische Beschreibung können Sie gerne unsere **Beratungs-Hotline** unter der **Tel.: + 49 (0) 7033 - 909 46 81** kontaktieren.

## Werkbankplatten

Beständig gegen:	Kunststoff	PVC	Linoleum	Blechbelag	Multiplex	Buche massiv
Kratzer	gut	mittel	mittel	gut	mittel	gut
Abrieb	gut	gut	gut	gut	gut	gut
Schlag	gut	gut	gut	gut	gut	gut
Wärme	gut	bedingt	mittel	gut	gut	mittel
Feuchtigkeit*	bedingt	bedingt	bedingt	mittel	mittel	mittel
Öl	gut	gut	gut	gut	bedingt	bedingt
Chemikalien	bedingt	gut	mittel	bedingt	bedingt	bedingt
Statische Aufladung	keine	gut	gut	keine	gut	gut
Lichtreflektion	gut	mittel	mittel	bedingt	gut	gut
Lötzinn**	keine	keine	keine	gut	bedingt	bedingt

\* Für hohe Feuchtigkeitsresistenz empfehlen wir Siebdruckplatten.

\*\* Für Arbeiten mit Lötzinn, bei der eine Metalloberfläche nicht erwünscht ist, empfehlen wir HPL 2 mm wie Eluplan oder HPL 3 mm wie Eterlux.

Weitere Arbeitsplatten wie z.B. Edelstahl, HPL mit Massivholzkern, Birke Multiplex oder Arphenol auf Anfrage ebenso erhältlich!

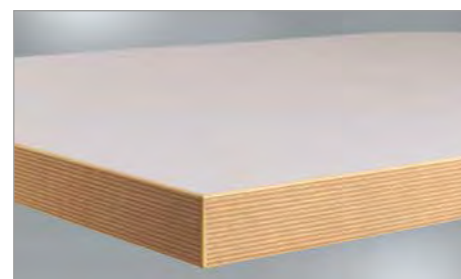

**Kunststoff** (ähnlich HPL/Resopal, Polyrey), lichtgrau 40 mm

- Abrieb-, kratz- und stoßfest, blendfrei, strapazierfähig. Oberseite leicht zu reinigen.
- Beschichtung Melamin-Laminat, pflegeleicht, auf E1 3-Schichtspanplatte mit Gegenzug pressverleimt.

Breite mm	1000	1250	1500	1750	2000	2500	3000
Tiefe mm							
600	ZBK1841	ZBK1842	ZBK1843	–	–	–	–
€	168,-	198,-	266,-	–	–	–	–
700	ZBK1851	<b>ZBK1852</b>	<b>ZBK1853</b>	<b>ZBK1854</b>	<b>ZBK1855</b>	ZBK1856	–
€	185,-	215,-	275,-	291,-	323,-	392,-	–
800	ZBK1861	ZBK1862	ZBK1863	ZBK1864	ZBK1865	ZBK1866	ZBK1867
€	198,-	237,-	286,-	322,-	366,-	458,-	551,-
1000	–	–	ZBK1873	ZBK1874	ZBK1875	ZBK1876	ZBK1877
€	–	–	349,-	404,-	461,-	580,-	698,-
1200	–	–	ZBK1805	ZBK1806	ZBK1807	ZBK1808	ZBK1809
€	–	–	419,-	489,-	556,-	705,-	844,-
Sondergröße	ZBK1840	€/m² 263,-		Maximale Größe: B x T 3000 x 1200 mm			

- Kunststoff-Umleimer in Multiplex-Dekor.

**Einsatz:** Kostengünstigste Werkbankplatte. Für Montage, Versand- und Laborarbeiten sowie für Arbeiten ohne höhere Anforderungen an chemischer Beständigkeit.



**PVC** (ähnlich Trovidur), Dekor weißgrau 40 mm

- Abrieb- und wasserfest, strapazierfähig, stoß- und schlagunempfindlich, rutschhemmend, schwer entflammbar (B1) DIN 4102.
- Homogener PVC-Belag auf E1 3-Schichtspanplatte mit Gegenzug pressverleimt.

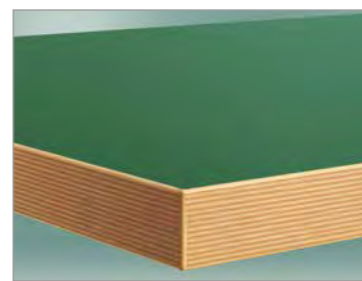

**Linoleum** (Universal) in nickelgrau oder grün, 40 mm

- Verschleiß- und stoßfest, temperaturbeständig, antistatisch, blendfrei, rutschhemmend, antibakteriell.
- Kunststoff-Umleimer in Multiplex-Dekor.
- Beständig gegen Benzin, Ethanol, Öle, Fette und Teer.
- Sehr robuster Linoleum-Belag auf E1 3-Schichtspanplatte mit Gegenzug pressverleimt.
- Besteht überwiegend aus natürlichen Rohstoffen wie Holz- und Korkmehl, Leinöl und Jute.

**Einsatz:** Für technische und hohe mechanische Anforderungen sowie für Arbeiten mit hoher Abriebfestigkeit. Auch für Arbeiten im chemischen und elektronischen Bereich.

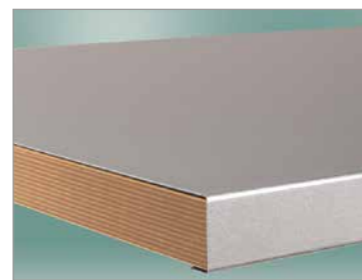

**Blechbelag** verzinkt 40 mm

- Abrieb-, stoß- und schlagfest, öl- und fettbeständig, widerstandsfähig.
- Belag aus sendzimirverzinktem 1,5 mm starkem Feinblech auf E-1 3-Schichtspanplatte aufgezogen.

Breite mm	1000	1250	1500	1750	2000	2500	3000
Tiefe mm							
600	ZBK1881	ZBK1882	ZBK1883	–	–	–	–
€	175,-	208,-	240,-	–	–	–	–
700	ZBK1891	<b>ZBK1892</b>	<b>ZBK1893</b>	<b>ZBK1894</b>	<b>ZBK1895</b>	ZBK1896	–
€	186,-	246,-	283,-	330,-	373,-	413,-	–
800	ZBK1900	ZBK1902	ZBK1903	ZBK1904	ZBK1905	ZBK1906	ZBK1907
€	209,-	246,-	290,-	332,-	380,-	471,-	573,-
1000	–	–	ZBK1913	ZBK1914	ZBK1915	ZBK1916	ZBK1917
€	–	–	356,-	414,-	470,-	591,-	712,-
1200	–	–	ZBK1813	ZBK1814	ZBK1815	ZBK1816	ZBK1817
€	–	–	423,-	503,-	569,-	713,-	855,-
Sondergröße	ZBK1880	€/m² 320,-		Maximale Größe: B x T 3050 x 1450 mm			

- Kunststoff-Umleimer in Multiplex-Dekor. Beständig gegen Waschmittel, Öle und Fette sowie bestimmte Säuren und Laugen.

**Einsatz:** Für mechanische Arbeiten mit höherer Beanspruchung in Montage und Fertigung und Arbeiten mit chemischer Beanspruchung und gelegentlicher Berührung mit Wasser, z.B. in Laboratorien.

### Linoleum, nickelgrau

Breite mm	1000	1250	1500	1750	2000	2500	3000
Tiefe mm							
600	ZBK1921	ZBK1922	ZBK1923	–	–	–	–
€	191,-	217,-	266,-	–	–	–	–
700	ZBK1931	<b>ZBK1932</b>	<b>ZBK1933</b>	<b>ZBK1934</b>	<b>ZBK1935</b>	ZBK1936	–
€	204,-	258,-	298,-	342,-	386,-	478,-	–
800	ZBK1941	ZBK1942	ZBK1943	ZBK1944	ZBK1945	ZBK1946	ZBK1947
€	237,-	311,-	336,-	386,-	444,-	552,-	667,-
1000	–	–	ZBK1953	ZBK1954	ZBK1955	ZBK1956	ZBK1957
€	–	–	415,-	484,-	552,-	610,-	737,-
1200	–	–	TPK0769	TPK0770	ZBK1825	ZBK1826	ZBK1827
€	–	–	296,-	400,-	537,-	779,-	877,-
Sondergröße	ZBK1920	€/m² 404,-		Maximale Größe: B x T 3000 x 1250 mm			

### Linoleum, grün

Breite mm	1000	1250	1500	1750	2000	2500	3000
Tiefe mm							
600	ZBK0801	ZBK0802	ZBK0803	–	–	–	–
€	186,-	227,-	271,-	–	–	–	–
700	ZBK0811	ZBK0812	ZBK0813	ZBK0814	ZBK0815	ZBK0816	–
€	212,-	266,-	307,-	354,-	385,-	488,-	–
800	ZBK0821	ZBK0822	ZBK0823	ZBK0824	ZBK0825	ZBK0826	ZBK0827
€	242,-	295,-	342,-	392,-	450,-	561,-	675,-
1000	–	–	ZBK0833	ZBK0834	ZBK0835	ZBK0836	ZBK0837
€	–	–	422,-	492,-	561,-	703,-	844,-
1200	–	–	ZBK0843	ZBK0844	ZBK0845	ZBK0846	ZBK0847
€	–	–	505,-	589,-	674,-	843,-	1004,-
Sondergröße	ZBK0800	€/m² 186,-		Maximale Größe: B x T 3000 x 1250 mm			

Breite mm	1000	1250	1500	1750	2000	2500	3000
Tiefe mm							
600	ZBK1961	ZBK1962	ZBK1963	–	–	–	–
€	231,-	251,-	293,-	–	–	–	–
700	ZBK1971	ZBK1972	ZBK1973	ZBK1974	ZBK1975	ZBK1976	–
€	266,-	291,-	341,-	396,-	445,-	550,-	–
800	ZBK1981	ZBK1982	ZBK1983	ZBK1984	ZBK1985	ZBK1986	ZBK1987
€	280,-	314,-	380,-	435,-	492,-	607,-	725,-
1000	–	–	ZBK1993	ZBK1994	ZBK1995	ZBK1996	ZBK1997
€	–	–	464,-	542,-	614,-	764,-	919,-
1200	–	–	ZBK1833	ZBK1834	ZBK1835	ZBK1836	ZBK1837
€	–	–	549,-	652,-	734,-	926,-	1117,-
Sondergröße	ZBK1960	€/m² 409,-		Maximale Größe: B x T 3000 x 1300 mm			

- An den Längsseiten U-förmig abgekantet.

**Einsatz:** Für mechanische Arbeiten mit sehr schweren, kantigen und heißen Arbeitsmaterialien Einsatz in Kfz-Werkstätten, Lackierereien, bei Schweißarbeiten sowie im Stahl-, Maschinen- und Metallbau.

# Werkbankplatten

zur individuellen Ausstattung Ihres Arbeitsplatzes

Arbeitsstischplatten finden Sie ab Seite 230



Werkbankplatten

Betrieb



Breite mm	1000	1250	1500	1750	2000	2500	3000
<b>Tiefe mm</b>							
600	ZB 0411	ZB 0412	ZB 0413	–	–	–	–
€	143,-	162,-	193,-	–	–	–	–
700	ZB 1055	<b>ZBK1051</b>	<b>ZBK1052</b>	<b>ZBK1053</b>	<b>ZBK1054</b>	ZB 1056	–
€	147,-	197,-	235,-	300,-	330,-	339,-	–
800	ZB 0421	ZB 0422	ZB 0423	ZB 0424	ZB 0425	ZB 0426	ZB 0427
€	167,-	196,-	230,-	307,-	315,-	437,-	508,-
1000	–	–	ZB 0433	ZB 0434	ZB 0435	ZB 0436	ZB 0437
€	–	–	321,-	368,-	417,-	530,-	612,-
1200	–	–	ZB 0443	ZB 0444	ZB 0445	ZB 0446	ZB 0447
€	–	–	420,-	461,-	523,-	630,-	737,-
Sondergröße bis 2500 mm Breite			ZBK1050	€/m² 255,-			
Über 2500 mm Breite auf Anfrage.			Maximale Größe: B x T 3000 x 1200 mm				

## Multiplex

geölt 40 mm

- Abrieb- und stoßfest, schlagbeständig, strapazierfähig
- Klarlackierung auf Anfrage
- Über 2500 mm Breite mit Nut und Feder
- Alle Kanten geschliffen und gefast

- Widerstandsfähige Buche-Vielschichtplatte Güteklasse I/III nach DIN 68705 Teil 2. Unter hohem Druck kreuzweise wasserfest verleimt nach DIN 68705 IF (IW67) und umweltschonend geölt.

**Einsatz:** Für den Profi-Einsatz im Montage- und Fertigungsbereich sowie für gelegentliche Arbeiten mit feuchten Materialien.



## Multiplex

geölt, mit Stahlkante 40 mm

- Abrieb- und stoßfest, schlagbeständig, strapazierfähig
- Widerstandsfähige Buche-Vielschichtplatte Güteklasse I/III nach DIN 68705 Teil 2. Unter hohem Druck kreuzweise wasserfest verleimt nach DIN 68705 IF (IW67) und umweltschonend geölt
- Klarlackierung auf Anfrage

Breite mm	1000	1250	1500	1750	2000	2500	3000
<b>Tiefe mm</b>							
600	ZBK0451	ZBK0452	ZBK0453	–	–	–	–
€	227,-	255,-	307,-	–	–	–	–
700	ZBK1085	<b>ZBK1081</b>	<b>ZBK1082</b>	<b>ZBK1083</b>	<b>ZBK1084</b>	ZBK1086	–
€	233,-	262,-	311,-	380,-	422,-	515,-	–
800	ZBK0461	ZBK0462	ZBK0463	ZBK0464	ZBK0465	ZBK0466	TPK0657
€	251,-	297,-	354,-	442,-	467,-	617,-	741,-
1000	–	–	ZBK0473	ZBK0474	ZBK0475	ZBK0476	ZBK0477
€	–	–	459,-	513,-	587,-	723,-	861,-
1200	–	–	ZBK0483	ZBK0484	ZBK0485	ZBK0486	ZBK0487
€	–	–	575,-	626,-	713,-	858,-	1011,-
Sondergröße bis 2500 mm Breite			ZBK1080	€/m² 386,-			
Über 2500 mm Breite auf Anfrage.			Maximale Größe: B x T 3000 x 1200 mm				

- Stahlkantenschutz 40 mm tief aus 1,5 mm starkem sendzimierverkantem Feinblech, oberseitig in Werkbankplatte eingelassen. Nachrüsten nicht möglich.
- Über 2500 mm Breite mit Nut und Feder.

**Einsatz:** Als Ramm- und Schlagschutz bei sehr hoher mechanischer Beanspruchung und beim Handling von sperrigen und schweren Materialien.



## Buche massiv geölt,

40 mm

- Abrieb-, stoß- und schlagfest, sehr strapazier- und widerstandsfähig
- Deutsches Qualitätsprodukt, Gedämpfte Buchenstäbe

Breite mm	1000	1250	1500	1750	2000	2500	3000
<b>Tiefe mm</b>							
600	ZB 0200	ZB 0201	ZB 0202	–	–	–	–
€	155,-	175,-	211,-	–	–	–	–
700	ZB 0205	<b>ZB 0206</b>	<b>ZB 0207</b>	<b>ZB 0208</b>	<b>ZB 0209</b>	ZB 0237	–
€	159,-	186,-	222,-	285,-	310,-	369,-	–
800	ZB 0210	ZB 0211	ZB 0212	ZB 0213	ZB 0214	ZB 0238	ZB 0239
€	175,-	213,-	251,-	322,-	330,-	441,-	532,-
1000	–	–	ZB 0217	ZB 0218	ZB 0219	ZB 0288	ZB 0289
€	–	–	336,-	383,-	435,-	538,-	638,-
1200	–	–	ZB 0291	ZB 0292	ZB 0293	ZB 0294	ZB 0295
€	–	–	421,-	464,-	526,-	636,-	746,-
Sondergröße bis 2500 mm Breite			ZB 0220	€/m² 256,-			
Über 2500 mm Breite auf Anfrage.			Maximale Größe: B x T 6000 x 1250 mm				

- riegelverleimt, keilgezinkt, geschliffen und umweltschonend oberflächenbehandelt – dadurch gegen Feuchtigkeit geschützt.

**Einsatz:** Für den Profi Einsatz im Montage- und Fertigungsbereich bei hoher mechanischer Beanspruchung.

## Leinölfirnis

Zur Imprägnierung von Multiplex- oder Buche massiv Platten. Unverdünnert anwenden. Inhalt reicht für ca. 7 m² Fläche.

VE = 750 ml      ZBK1901    € 18,50



## Seitenwandgalerie

- Aus 1,5 mm starkem, verzinktem Feinblech.
- Höhe 100 mm, Ecken gerundet.
- Zum Anschrauben an Werkbankplatte.
- Verhindert ungewolltes Herabrollen von Arbeitsmaterialien an der Seite der Arbeitsfläche.

## Für Tisch-/Werkbanktiefe mm

500	<b>ZBK3301</b>	€ 11,60
600	<b>ZBK3302</b>	€ 11,60
700	<b>ZBK3303</b>	€ 12,80
800	<b>ZBK3304</b>	€ 15,-
1000	<b>ZBK3305</b>	€ 18,50
1200	<b>ZBK3306</b>	€ 20,90



## Multiplex

geölt 50 mm

- Abrieb- und stoßfest, schlagbeständig, strapazierfähig
- Klarlackierung auf Anfrage
- Über 2500 mm Breite mit Nut und Feder
- Alle Kanten geschliffen und gefast



## Multiplex

geölt, mit Stahlkante 50 mm

- Abrieb- und stoßfest, schlagbeständig, strapazierfähig
- Widerstandsfähige Buche-Vielschichtplatte Güteklasse I/III nach DIN 68705 Teil 2. Unter hohem Druck kreuzweise wasserfest verleimt nach DIN 68705 IF (IW67) und umweltschonend geölt



## Buche massiv geölt,

50 mm

- Abrieb-, stoß- und schlagfest, sehr strapazier- und widerstandsfähig
- Deutsches Qualitätsprodukt, gedämpfte Buchenstäbe riegelverleimt, keilgezinkt, geschliffen und umweltschonend oberflächenbehandelt – dadurch gegen Feuchtigkeit geschützt

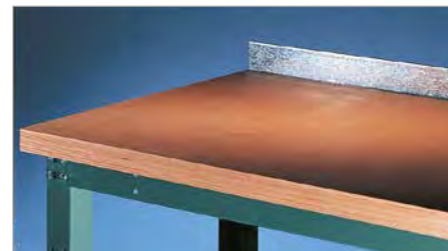

Breite mm	1000	1250	1500	1750	2000	2500	3000
<b>Tiefe mm</b>							
600	ZB 0511	ZB 0512	ZB 0513	–	–	–	–
€	162,-	200,-	240,-	–	–	–	–
700	ZB 1065	<b>ZBK1061</b>	<b>ZBK1062</b>	<b>ZBK1063</b>	<b>ZBK1064</b>	ZB 1066	–
€	166,-	244,-	293,-	362,-	386,-	409,-	–
800	ZB 0521	ZB 0522	ZB 0523	ZB 0524	ZB 0525	ZB 0526	ZB 0527
€	214,-	260,-	314,-	374,-	417,-	536,-	623,-
1000	–	–	ZB 0533	ZB 0534	ZB 0535	ZB 0536	ZB 0537
€	–	–	397,-	450,-	512,-	646,-	744,-
1200	–	–	ZB 0543	ZB 0544	ZB 0545	ZB 0546	ZB 0547
€	–	–	483,-	532,-	608,-	735,-	861,-
Sondergröße bis 2500 mm Breite			ZBK1060	€/m² 338,-			
Über 2500 mm Breite auf Anfrage.			Maximale Größe: B x T 3000 x 1200 mm				

- Widerstandsfähige Buche-Vielschichtplatte Güteklasse I/III nach DIN 68705 Teil 2. Unter hohem Druck kreuzweise wasserfest verleimt nach DIN 68705 IF (IW67) und umweltschonend geölt.

**Einsatz:** Für den Profi-Einsatz im Montage- und Fertigungsbereich sowie für gelegentliche Arbeiten mit feuchten Materialien.

Breite mm	1000	1250	1500	1750	2000	2500	3000
<b>Tiefe mm</b>							
600	ZBK0551	ZBK0552	ZBK0553	–	–	–	–
€	251,-	300,-	363,-	–	–	–	–
700	ZBK1095	<b>ZBK1091</b>	<b>ZBK1092</b>	<b>ZBK1093</b>	<b>ZBK1094</b>	ZBK1096	–
€	255,-	309,-	370,-	441,-	484,-	598,-	–
800	ZBK0561	ZBK0562	ZBK0563	ZBK0564	ZBK0565	ZBK0566	ZBK0567
€	307,-	370,-	450,-	518,-	587,-	729,-	877,-
1000	–	–	ZBK0573	ZBK0574	ZBK0575	ZBK0576	ZBK0577
€	–	–	546,-	613,-	698,-	858,-	1019,-
1200	–	–	ZBK0583	ZBK0584	ZBK0585	ZBK0586	ZBK0587
€	–	–	646,-	709,-	812,-	984,-	1157,-
Sondergröße bis 2500 mm Breite			ZBK1090	€/m² 492,-			
Über 2500 mm Breite auf Anfrage.			Maximale Größe: B x T 3000 x 1200 mm				

- Stahlkantenschutz 40 mm tief aus 1,5 mm starkem sendzimierverkantem Feinblech, oberseitig in Werkbankplatte eingelassen. Nachrüsten nicht möglich. Klarlackierung auf Anfrage.
- Über 2500 mm Breite mit Nut und Feder.

**Einsatz:** Als Ramm- und Schlagschutz bei sehr hoher mechanischer Beanspruchung und beim Handling von sperrigen und schweren Materialien.

Breite mm	1000	1250	1500	1750	2000	2500	3000
<b>Tiefe mm</b>							
600	ZB 0241	ZB 0242	ZB 0243	–	–	–	–
€	175,-	217,-	260,-	–	–	–	–
700	ZB 0251	ZB 0252	ZB 0253	ZB 0254	ZB 0255	ZB 0256	–
€	180,-	226,-	270,-	332,-	359,-	446,-	–
800	ZB 0261	ZB 0262	ZB 0263	ZB 0264	ZB 0265	ZB 0266	ZB 0267
€	227,-	283,-	342,-	390,-	436,-	542,-	649,-
1000	–	–	ZB 0273	ZB 0274	ZB 0275	ZB 0276	ZB 0277
€	–	–	413,-	471,-	535,-	655,-	777,-
1200	–	–	ZB 0283	ZB 0284	ZB 0285	ZB 0286	ZB 0287
€	–	–	481,-	532,-	607,-	736,-	861,-
Sondergröße bis 2500 mm Breite			ZB 0250	€/m² 309,-			
Über 2500 mm Breite auf Anfrage.			Maximale Größe: B x T 6000 x 1250 mm				

umweltschonend oberflächenbehandelt – dadurch gegen Feuchtigkeit geschützt

**Einsatz:** Für den Profi-Einsatz im Montage- und Fertigungsbereich bei sehr hoher mechanischer Beanspruchung.

## Rückwandgalerie

- Aus 1,5 mm starkem, verzinktem Feinblech
- Höhe 100 mm, Ecken gerundet
- Zum Anschrauben an Tisch- oder Werkbankplatte

- Verhindert ungewolltes Herabrollen von Arbeitsmaterialien an der Rückseite der Arbeitsfläche

Für Tisch-/Werkbankbreite		1000	1250	1500	1750	2000	2500	3000
mm	750							
		<b>ZBK3311</b>	<b>ZBK3312</b>	<b>TPK3313</b>	<b>ZBK3314</b>	<b>ZBK3315</b>	<b>ZBK3316</b>	ZBK3317
€		16,30	18,50	19,70	20,90	23,10	24,40	30,10
								ZBK3318
								33,60





**Lichtleistung der Leuchte**

Eine gute Arbeitsplatzleuchte sollte folgende Eigenschaften mit sich bringen:

- gleichmäßige Beleuchtung des Arbeitsumfeldes
- individuelle Anpassung durch Dimmfunktion
- kein Flackern bzw. Flimmern
- gutes Kontrastsehen
- Erfüllung der standardmäßigen DIN-Normen



**Berücksichtigung visueller Lichtpräferenzen der Mitarbeiter**

Lichtpräferenzen des Konsumenten variieren beispielsweise je nach:

- Tagesverlauf
- Jahreszeit
- Tätigkeitsfeld
- Alter
- persönlichen Befindlichkeiten



**Effektive und effiziente Energienutzung**

Für eine optimale Energienutzung eignen sich vor allen Dingen LED Lampen aufgrund von folgenden Aspekten:

- Mehr Brenndauer als vergleichbare Leuchtmittel – teilweise über 60.000 Leuchtstunden
- Bis zu 90% weniger Energieverbrauch im Gegensatz zu herkömmlichen Glühlampen
- LED's brauchen keine „Aufwärmzeit“ bis sie hell leuchten
- LED Lampen haben bei gleicher Watt-Zahl eine höhere Lichtausbeute bzw. höheren Lumenwert
- Schadstofffreie Verwendung sorgt für Nachhaltigkeitsaspekte im Unternehmen

**Warum ist eine optimale Beleuchtung wichtig?**

**• Produktivitätssteigerung, dank:**

**Leistungssteigerung:** Durch optimale Beleuchtung wird die Aufmerksamkeit und Leistungsbereitschaft des Menschen erhöht. Dies wirkt sich positiv auf die Arbeitsleistung aus, was eine Produktivitätssteigerung von 40% zur Folge hat.

**Reduzierung der Fehlerquote:** Mit zunehmender Beleuchtungsrate sinkt die Fehlerquote auf bis zu 50 %, je nach Schwierigkeit der Arbeitsaufgabe. Weniger Fehler bedeuten zugleich eine Minimierung von Ausschuss und einen positiven Effekt für die Produktivität.

**Konzentrationsverbesserung:** Durch höhere Beleuchtungsstärken lassen sich auch Ermüdungseffekte vermeiden, da das Licht direkten Einfluss auf die Melatonin-Ausschüttung (Schlafhormon) des Menschen hat.

**• Reduktion von Krankheitsausfällen**

Mitarbeiter beklagen sich oft über Kopfschmerzen oder Augenprobleme, was an überanstrengendem Sehen bzw. zu wenig Licht am Arbeitsplatz liegen kann. Eine individuell auf den Arbeiter abgestimmte Beleuchtung kann zu besserem Wohlbefinden beitragen und Krankheitsfälle minimieren.

**• Motivation und Zufriedenheit der Mitarbeiter**

Gerade im Winter haben viele Menschen oft mit Demotivation zu kämpfen, da Ihnen unter anderem das Sonnenlicht und damit Vitamin D fehlt. Dies ist wichtig für die Produktion des Serotonin (Glückshormon). Motivierte Mitarbeiter sind allerdings ein wichtiger Faktor für langfristigen Erfolg eines Unternehmens. Mit der richtigen Beleuchtung lässt sich einem möglichen Motivationsdefizit der Mitarbeiter allerdings entgegenwirken.

**Fehlervermeidung beim Beleuchtungskonzept:**

Im Zuge der genannten Vorteile, die sich durch die optimale Beleuchtung am Arbeitsplatz ergeben, ist es ratsam die Lichtplanung augenfreundlich zu gestalten. Das Lichtmanagement bedarf in der Regel einem umfassenden Konzept. Unsere kompetenten Berater von KRIEG beraten Sie hierzu gerne. Doch auch schon mit einfachen Mitteln lassen sich grundsätzliche Fehler beim Beleuchtungskonzept vermeiden.

**Vermeidung von Direktblendungen:** Sitzen Ihre Mitarbeiter direkt vor dem Fenster und sind damit dem Sonnenlicht frontal ausgesetzt, werden Sie geblendet. Tages- bzw. Sonnenlicht ist wichtig. Achten Sie allerdings beim Raumkonzept darauf, dass das Sonnenlicht seitlich in das Büro bzw. die Arbeitsräume scheint und sorgen Sie mit Jalousien oder anderen Sonnenschutzmöglichkeiten vor.

**Vermeidung von Reflexblendungen:** Reflexblendungen geschehen durch glänzende und reflektierende Oberflächen am Arbeitsplatz. Fällt das Sonnenlicht darauf, kann es zu Spiegelungen kommen. Um diese Art der Blendung zu minimieren, eignen sich helle Einrichtungsgegenstände ohne reflektierenden Charakter.



**Ergonomische Beleuchtung**

zeichnet sich aus durch einen Mix aus verschiedenen Lichtquellen:

1. Tageslicht
2. Direkte Beleuchtung (Deckenbeleuchtung)
3. Indirekte Beleuchtung (z.B. Schreibtischlampen)
4. Arbeitsplatzleuchten

Als Hersteller von Arbeitsplätzen ist die Firma KRIEG darauf bedacht über das Thema Beleuchtung ausreichend zu informieren, denn die richtige Beleuchtung beeinflusst entscheidend die Ergonomie und Produktivität eines professionellen Arbeitsplatzes.

Wie bei den Arbeitstischen gelten bei der Arbeitsplatzbeleuchtung ähnliche Prinzipien hinsichtlich individueller ergonomischer Bedürfnisse, denn die optimale Beleuchtung erlebt jeder Arbeiter anders und wird durch die Tätigkeit beeinflusst. Insofern ist es wichtig ein stimmiges Lichtkonzept zu entwickeln. Unser kompetentes Personal hilft Ihnen dabei sehr gerne.

**Gut zu wissen**

Damit Sie bestens informiert sind, haben wir die wichtigsten Begriffe im Zusammenhang mit Lampen kurz zusammengefasst:

- Kelvin** gibt die Farbtemperatur an, die in Helligkeitsgruppen von warmweiß über neutralweiß bis hin zu tageslichtweiß klassifiziert wird.
- Lumen** ist die Maßeinheit für den Lichtstrom und gibt Auskunft über die Helligkeit der Lampe.
- Lux** entspricht der Beleuchtungsstärke auf einer bestimmten Fläche abhängig von den Messbedingungen wie Flächengröße und Lichtabstand.
- Watt** steht für den Energieverbrauch und die Leistungsstärke der Lampe.
- Schutzart** nach IP Standard beschreibt den Grad des Schutzes vor Fremdkörper-Berührung und Wasser.



1 Tätigkeitsart am Arbeitsplatz	Ausleuchtung in Lux empfohlen von:	4 Maximale Leuchtengröße	
<input type="checkbox"/> Montagearbeiten	500	B x T x H mm : .....	
<input type="checkbox"/> Qualitätskontrolle	500 -1500		
<input type="checkbox"/> Elektronikarbeitsplatz	1000 -1500		
2 Farbtemperatur	Lichttemperatur empfohlen für:	<b>Checkliste</b>	
<input type="checkbox"/> neutralweiß (3.300 - 5.300 Kelvin)	Bürotätigkeiten		
<input type="checkbox"/> kaltweiß (> 5.300 Kelvin)	Labortätigkeiten oder in Elektronikbetrieben		
3 Möglichkeiten der Anbindung	Eignung empfohlen für:		Katalog Seite
<input type="checkbox"/> Systemleuchte	großflächige Beleuchtung von Arbeitsplätzen in der Industrie für eine ergonomische Arbeitsplatzbeleuchtung		244 - 248
<input type="checkbox"/> Gestänge- bzw. Gelenkarmleuchte	großflächige, präzise und einstellbare Beleuchtung, Einsatz in den Bereichen Montage und Labor	245, 247, 249	
<input type="checkbox"/> Lupenleuchte	Vergrößerung für detaillierte Prüfung einzelner Objekte ohne Verzerrung im Bereich Forschung und Entwicklung	245, 247, 249	
<input type="checkbox"/> Spotleuchte	starke Ausleuchtung eines kleinen Sichtbereichs an Maschinen- und Fertigungsarbeitsplätzen	249	
<input type="checkbox"/> Stehleuchte	transportale, ergonomische Lichtquelle in Büros und anderen Geschäftsräumen	247	

**SPRECHEN SIE UNS AN!**

Kompetente Beratung vor Ort

**+49 (0) 7033 - 909 46 81**

verkauf@krieg-online.de

**Der Einsatz von LED-Beleuchtung am Arbeitsplatz kann zu einer wesentlichen Reduzierung Ihrer Betriebskosten beitragen.**

**LED-Leuchten haben:**

- eine überdurchschnittlich lange Lebensdauer
- niedrige Wartungskosten und geringen Energieverbrauch
- UGR-Werte ≤ 22 gemäß Industrie-Arbeitsplatzrichtlinie



IP40 ≥ 80 5000K - 5000K 50.000 h (L80/B10) OPTION

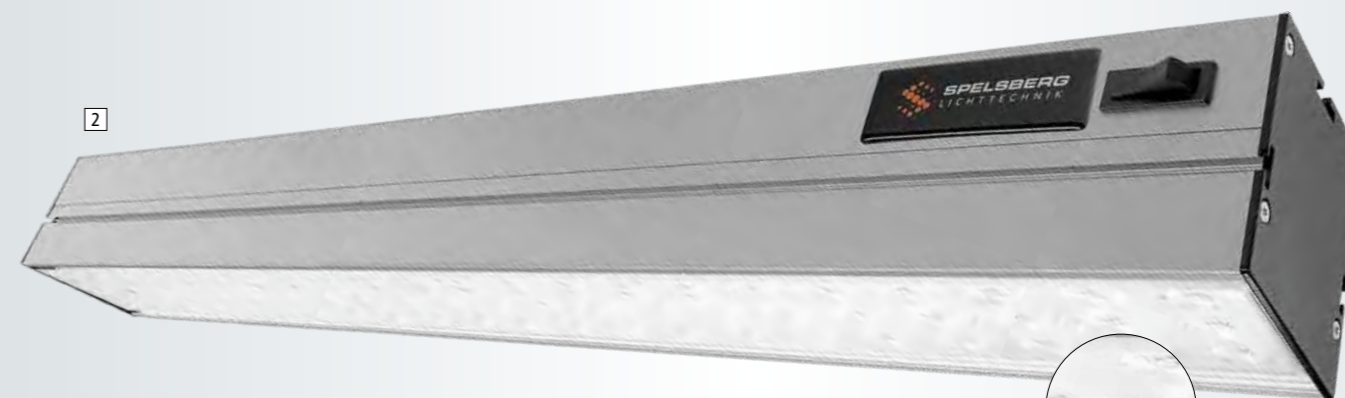

**2 Langfeldleuchte Universal-II A power K**

Für eine punktgenaue Ausleuchtung am Arbeitsplatz

- 3-reihige LED-Optik mit matterter Blende, für eine punktuelle Ausleuchtung mit Abstrahlungswinkel 60°
- Besonders gut geeignet für punktgenaues Arbeiten
- Farbtemperatur 5.000 K
- Leuchtenkörper aus Aluminium für optimale Wärmeableitung
- Vier verschiedene Längen: 582, 868, 1.154 und 1.440 mm
- Auch als dimmbare Ausführung mit integriertem Tasterdimmer erhältlich
- Inkl. Befestigungsmaterial für T-Nut im Gehäuse, sowie 4 m Anschlusskabel und Schuko-Stecker

IP40 ≥ 85 5000K - 5000K 50.000 h (L80/B10) OPTION

**Ihre Vorteile: LED Maschinen- und Anlagenleuchten**

- Ergonomische LED-Leuchten sind in unterschiedlichen Größen und Ausführungen erhältlich, je nach Einsatzanforderungen
- Die Produktivität wird durch verbesserte Arbeitsbedingungen am Arbeitsplatz gesteigert
- Moderne Arbeitsplatzleuchten fördern die Konzentration und sorgen für ein blendfreies Arbeiten
- Hochwertige Sehaufgaben können mit einer guten Ausleuchtung dauerhaft und zuverlässig erledigt werden
- LED-Leuchten ermöglichen ein gutes Kontrastsehen bei gleichzeitig sehr hoher Farbwiedergabe
- Optimale Wärmeableitung zur langen Erhaltung der Leuchtfunktion

**1 Langfeldleuchte Universal-I A basic K**

Der Allrounder unter den Leuchtmitteln.

- LED mit Mikroprismenscheibe für eine homogene Ausleuchtung mit Abstrahlungswinkel 110°
- Besonders gut geeignet für reflektierende Oberflächen
- Farbtemperatur 5.000 K
- Leuchtenkörper aus Aluminium für optimale Wärmeableitung
- Vier verschiedenen Längen: 582, 868, 1.154 und 1.440 mm
- Auch als dimmbare Ausführung mit integriertem Tasterdimmer erhältlich
- Inkl. Befestigungsmaterial für T-Nut im Gehäuse, sowie 4 m Anschlusskabel und Schuko-Stecker

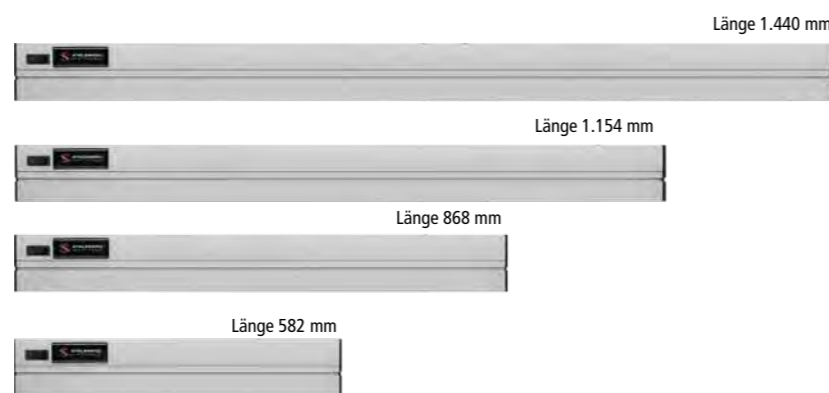

**Gut zu wissen**

Bei Bestellung ist passendes Zubehör zur Befestigung und Anschlusskabel enthalten

Ausführung nicht dimmbar				Ausführung dimmbar			
L x B x H mm	Systemleistung	Lux	€	L x B x H mm	Systemleistung	Lux	€
582 x 70 x 80	ca. 19,9 W	859	ZB 0330 200,-	582 x 70 x 80	ca. 19,9 W	859	ZB 0334 239,-
868 x 70 x 80	ca. 28,9 W	1.290	ZB 0331 228,-	868 x 70 x 80	ca. 28,9 W	1.290	ZB 0335 271,-
1.154 x 70 x 80	ca. 37,8 W	1.226	ZB 0332 256,-	1.154 x 70 x 80	ca. 37,8 W	1.226	ZB 0336 302,-
1.440 x 70 x 80	ca. 46,8 W	1.533	ZB 0333 284,-	1.440 x 70 x 80	ca. 46,8 W	1.533	ZB 0337 335,-

**2 APL-Universal-I A power K**

L x B x H mm	Systemleistung	Lux	nicht dimmbar €	dimmbar €
582 x 70 x 80	ca. 11,8 W	1.101	ZB 0338 210,-	ZB 0342 248,-
868 x 70 x 80	ca. 16,7 W	1.502	ZB 0339 238,-	ZB 0343 281,-
1.154 x 70 x 80	ca. 21,6 W	1.428	TP 5340 239,-	ZB 0344 312,-
1.440 x 70 x 80	ca. 26,5 W	1.728	ZB 0341 294,-	ZB 0345 343,-

**Ihre Vorteile**

- Punktgenaue Ausleuchtung ohne Streuung des Lichtstrahls, sowie hohe Entblendung
- Geringer Stromverbrauch
- Lange Lebensdauer gemäß Standard L80/B10

**3 Prüf- und Arbeitsleuchte Universal-I A VDA 16 basic DIM**

Für höchst anspruchsvolle Arbeitsplätze

- 3 Leuchtkörper, LED mit Mikroprismenscheibe für eine homogene Ausleuchtung
- Besonders gut geeignet für präzise und anspruchsvolle Prüfarbeiten
- Farbtemperatur 6.500 – 4.000 – 6.500 K
- Leuchtenkörper aus Aluminium für optimale Wärmeableitung
- Drei verschiedene Längen: 582, 868, 1.154 mm
- Dimmbarkeit des ganzen Moduls
- Inkl. Befestigungsmaterial für T-Nut im Gehäuse, sowie 4 m Anschlusskabel und Schuko-Stecker



Farbtemperatur 4.000 – 6.500 – 4.000 K auf Anfrage



L x B x H mm	Systemleistung	Lux	€
582 x 210 x 80	ca. 74,0 W	1.827	ZB 0362 460,-
868 x 210 x 80	ca. 110,0 W	1.482	ZB 0363 559,-
1154 x 210 x 80	ca. 146,0 W	2.386	ZB 0364 658,-

IP40 ≥ 90 6.500 K 4.000 K 6.500 K 50.000 h (L80/B10) OPTION

Mehr Auswahl unter [www.krieg-online.de](http://www.krieg-online.de)  
Systemleuchten

NEU



NEU

### 1 Seitliche LED-Arbeitsplatzleuchte

- LED mit Mikroprismenscheibe für eine homogene Ausleuchtung mit Abstrahlungswinkel 110°
- Besonders gut geeignet für reflektierende Oberflächen
- Senkrechte Anbringung an das Aufbauportal oder zentral unter die Gerätebrücke
- Farbtemperatur 5.000 K
- Leuchtenkörper aus Aluminium für optimale Wärmeableitung
- Inkl. 4 m Anschlusskabel und Schuko-Stecker

**Top Energieverbrauch**  
und Haltbarkeit kombiniert mit Top-Leistung

IP40 ≥ 80 5000K - 5000K 50.000 h (L80/B10)



Ausführung links				
L x B x H mm	Systemleistung	Lichtstrom	€	
430 x 70 x 80 mm	ca. 10 W	925 lm	ZB 0380	281,-

Ausführung rechts				
L x B x H mm	Systemleistung	Lichtstrom	€	
430 x 70 x 80 mm	ca. 10 W	925 lm	ZB 0381	281,-

### 3 Langfeldleuchte Universal-POWER mit Funkschalter

- Schutzart IP 40
- 3-reihige LED-Optik mit matter Blende, für punktuelle Ausleuchtung mit 60° Abstrahlungswinkel
- Neutralweiß 5000 Kelvin
- Farbwiedergabe Ra80
- Lebensdauer L/B10 bei 50.000h
- Leuchtenkörper aus eloxiertem Alu-Gehäuse
- Messabstand Lux-Wert 1 m
- Blendfrei, höchste Lichtqualität
- Inkl. 4 m Anschlusskabel mit Schuko-Stecker und Funktaster
- Leuchte über den Taster dimmbar

#### Ihre Vorteile

- 4 Längenvarianten - für sämtliche Tischbreiten
- Geringer Stromverbrauch
- Lange Lebensdauer gemäß Standard L80/B10



#### Der Funkschalter

- Drahtlose Bedienung AN/AUS über frei positionierbaren Funkschalter
- Reichweite bis 100 m
- Batterieles - das Funksignal entsteht beim Drücken der Taste durch kinetische Energie



IP40 ≥ 80 5000K - 5000K 50.000 h (L80/B10)

L x B x H mm	Systemleistung	Lux	€	
582 x 70 x 80 mm	ca. 11,8 W	1101	ZB 0386	428,-
868 x 70 x 80 mm	ca. 16,7 W	1502	ZB 0387	452,-
1154 x 70 x 80 mm	ca. 21,6 W	1428	ZB 0388	482,-
1440 x 70 x 80 mm	ca. 26,5 W	1728	ZB 0389	515,-

### 2 Langfeldleuchte Universal-Basic mit Funkschalter

- Schutzart IP 40
- Neutralweiß 5000 Kelvin
- Farbwiedergabe Ra80
- Lebensdauer L/B10 bei 50.000h
- Leuchtenkörper aus eloxiertem Alu-Gehäuse
- Messabstand Lux-Wert 1 m
- Blendfrei, höchste Lichtqualität
- Inkl. 4 m Anschlusskabel mit Schuko-Stecker und Funktaster
- Leuchte über den Taster dimmbar

#### Ihre Vorteile

- 4 Längenvarianten - für sämtliche Tischbreiten
- Geringer Stromverbrauch
- Lange Lebensdauer gemäß Standard L80/B10

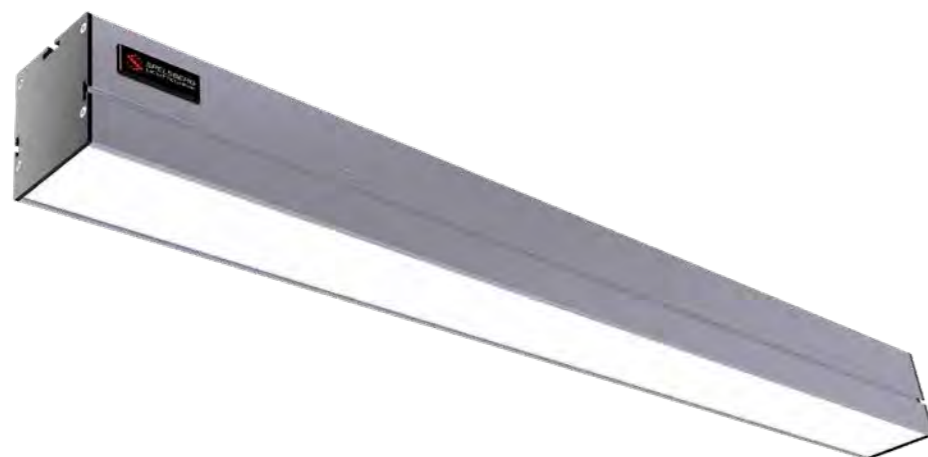

IP40 ≥ 80 5000K - 5000K 50.000 h (L80/B10)

L x B x H mm	Systemleistung	Lux	€	
582 x 70 x 80 mm	ca. 19,9 W	859	ZB 0382	421,-
868 x 70 x 80 mm	ca. 28,90 W	1290	ZB 0383	445,-
1154 x 70 x 80 mm	ca. 37,8 W	1226	ZB 0384	475,-
1440 x 70 x 80 mm	ca. 46,8 W	1533	ZB 0385	508,-

#### Der Funkschalter

- Drahtlose Bedienung AN/AUS über frei positionierbaren Funkschalter
- Reichweite bis 100 m
- Batterieles - das Funksignal entsteht beim Drücken der Taste durch kinetische Energie

### 4 Prüf- und Arbeitsleuchte Universal-I A VDA16 mit Funkschalter

- Schutzart IP 40
- 3 Leuchtkörper, LED mit Mikroprismenscheibe für eine homogene Ausleuchtung
- Besonders gut geeignet für präzise und anspruchsvolle Prüfarbeiten
- Farbtemperatur 6.500 – 4.000 – 6.500 K
- Leuchtenkörper aus Aluminium für optimale Wärmeableitung
- Inkl. 4 m Anschlusskabel mit Schuko-Stecker und Funktaster
- Leuchte über den Taster dimmbar

#### Der Funkschalter

- Drahtlose Bedienung AN/AUS über frei positionierbaren Funkschalter
- Reichweite bis 100 m
- Batterieles - das Funksignal entsteht beim Drücken der Taste durch kinetische Energie



IP40 ≥ 80 5000K - 5000K 50.000 h (L80/B10)

L x B x H mm	Systemleistung	Lux	€	
582 x 210 x 80 mm	ca. 74 W	2386	ZB 0390	714,-
868 x 210 x 80 mm	ca. 110 W	3448	ZB 0391	848,-
1154 x 210 x 80 mm	ca. 146 W	3971	ZB 0392	960,-

# Premium-Arbeitsplatzbeleuchtung

Energiesparende Systemleuchten mit LED-Technologie



Der Einsatz von LED Beleuchtung am Arbeitsplatz kann zu einer wesentlichen Reduzierung Ihrer Betriebskosten beitragen.

- LED-Leuchten haben:**
- eine überdurchschnittlich lange Lebensdauer
  - niedrige Wartungskosten
  - einen geringen Energieverbrauch
  - Zudem werden die Gesetzesvorgaben auf nationaler/internationaler Ebene in Bezug auf Energie- und Umweltgesetze und Sicherheitsstandards immer strenger. Diese Vorgaben werden mit dem Einsatz von LED-Leuchten problemlos eingehalten
  - UGR-Werte  $\leq 22$  gemäß Industrie-Arbeitsplatzrichtlinie



Zubehör: DIMM modul, extern, inkl. 3 m Zuleitung ZB 4054 €71,-



472 mm Variante inklusive Winkel zur stirnseitigen Montage

### Gut zu wissen

Bei Bestellung der SYSTEMLED-Leuchte ist passendes Zubehör wie Montagesatz und 5m-Zuleitung zum Anschließen der Lampe bereits enthalten.

Zubehör wie z.B. Dimm-Modul oder Zuleitung mit offenen Enden kann zusätzlich bestellt werden.



### Ihre Vorteile: LED-Systemleuchten für Montage- und Arbeitstische

- Ergonomische LED-Leuchten sind in unterschiedlichen Größen und Ausführungen erhältlich, je nach Einsatzanforderungen
- Die Produktivität wird durch verbesserte Arbeitsbedingungen am Arbeitsplatz gesteigert
- Moderne Arbeitsplatzleuchten fördern die Konzentration und sorgen für ein blendfreies Arbeiten
- Hochwertige Sehaufgaben können mit einer guten Ausleuchtung dauerhaft und zuverlässig erledigt werden
- LED2WORK-Leuchten sind flickerfrei dimmbar und können an benötigte Lichtbedürfnisse flexibel angepasst werden
- Wärme wird nach hinten abgeführt
- Eine zeitgemäße Arbeitsplatzbeleuchtung schafft ein sicheres Arbeitsumfeld
- LED-Leuchten ermöglichen ein gutes Kontrastsehen bei gleichzeitig sehr hoher Farbwiedergabe

## SYSTEMLED

- Opalweiße, bruchsichere und splitterfeste Licht-Abdeckung oder lichtstreuende Mikroprismenabdeckung
- Flimmerfreies Licht ohne UV- und IR-Anteil
- Leuchte ist kaskadierbar = elektrisch verkettbar
- Blendfreie Ausleuchtung ohne Reflexionen auf Metalloberflächen
- 230V AC über Wieland GST18
- Vier verschiedene Längen: 472 mm, 898 mm, 1342 mm, 1782 mm
- **Standard:** T-NUT im Gehäuse zur Befestigung über T-NUT Profile

### Unterschied ECO vs. Power:

Die ECO Variante hat einen geringeren Stromverbrauch als die POWER Variante, ist allerdings nicht zu dunkel und sorgt für ausreichendes Licht am Arbeitsplatz. Die POWER Variante bietet hingegen ein noch stärkeres Licht, dass allerdings nicht zu grell ist.

### Unterschied Matt vs. Mikroprismen:

Die matte Variante hat eine homogenere und breitere Verteilung des Lichtkegels und die Variante "Mikroprismen" hat einen fokussierteren bzw. gebündelten Lichtstrahl.



Anschlüsse: zur Dimmung und zur elektrischen Verkettung

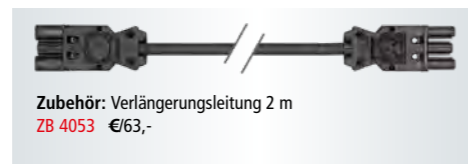

Zubehör: Verlängerungsleitung 2 m ZB 4053 €63,-

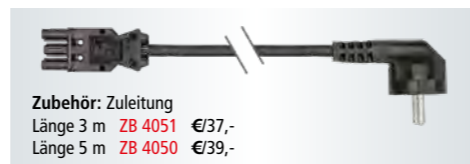

Zubehör: Zuleitung Länge 3 m ZB 4051 €37,- Länge 5 m ZB 4050 €39,-

## SYSTEMLED, 5200 - 5700 K

T x H x B mm	Ausführung	Lux max.	€	T x H x B mm	Ausführung	Lux max.	€
138 x 40 x 472	Power, Matt ~28W	684	ZB 4003 346,-	138 x 40 x 1782	Power, Matt ~100W	2342	ZB 4009 723,-
138 x 40 x 472	Power, Mikroprismen ~28W	777	ZB 4004 450,-	138 x 40 x 1782	Power, Mikroprismen ~100W	2342	ZB 4010 723,-
138 x 40 x 898	Power, Matt ~52W	1245	ZB 4005 468,-	138 x 40 x 472	ECO, Matt ~14W	448	ZB 4011 274,-
138 x 40 x 898	Power, Mikroprismen ~52W	1526	ZB 4006 611,-	138 x 40 x 898	ECO, Matt ~28W	813	ZB 4015 346,-
138 x 40 x 1342	Power, Matt ~72W	1642	ZB 4007 631,-	138 x 40 x 898	ECO, Mikroprismen ~28W	1002	ZB 4016 478,-
138 x 40 x 1342	Power, Mikroprismen ~72W	2009	ZB 4008 631,-	138 x 40 x 1342	ECO, Mikroprismen ~42W	1263	TP 5254 380,-

# Premium-Arbeitsplatzbeleuchtung mit LED-Technologie

## UNILED SL 5200 - 5700 K

Moderne Arbeitsplatzleuchte für eine angenehme, motivierende Lichtatmosphäre. Versehen mit einer matten Scheibe erzeugt die LED-Leuchte bei gleichzeitig starker Lichtausbeute eine homogene, blend- und schattenfreie Ausleuchtung.

### Ihre Vorteile

- Robustes Aluminiumgehäuse mit Befestigung
- Schafft angenehme Atmosphäre durch Tageslichtweiß
- 5200-5700 K
- Homogene, schattenarme, blendfreie Ausleuchtung

### Technische Info:

- 24V DC über M12 Sensorstecker
- Wärme wird über Aluminiumgrundkörper nach hinten abgeführt
- Vier verschiedene Stärken: 15 W, 24 W, 48 W, 72 W
- Vier verschiedene Längen

### Zubehör Verlängerungskabel:

Sensor-Kabel 2,5 m Buchse/Stecker (M12) ZB 4061 €44,-  
Sensor-Kabel 5 m Buchse/Stecker (M12) ZB 4065 €47,-

### Gut zu wissen

Bei Bestellung der UNILED-Leuchte ist passendes Zubehör wie UNILED Gelenkwinkel und Netzteil zum Anschließen der Lampe bereits enthalten.



T x H x B mm	Ausführung	Lux max.	€
85 x 35 x 295	Opalweiß ~15W	617	TP 0392 155,-
85 x 35 x 545	Opalweiß ~24W	1199	ZB 4019 274,-
85 x 35 x 1045	Opalweiß ~48W	2136	TP 4020 239,-
85 x 35 x 1545	Opalweiß ~72W	2746	ZB 4021 458,-

Varianten mit Mikroprismenabdeckung auf Anfrage

## Gelenkarmleuchte für Montage und Arbeitsplatzsysteme mit LED-Technologie



### Ihre Vorteile

- Drehbarer Leuchtenkopf, individuell positionierbar
- 2 verschiedene Lichtfarben und Leistungsstärken sowie stufenlose, flimmerfrei Dimmung
- Homogene, schattenarme, blendfreie Ausleuchtung

Homogene, ergonomische Ausleuchtung - energiesparend und schattenfrei, Abstrahlwinkel 120°.

Gehäuse und Gelenkarm aus Aluminium, Universalbefestigung (weitere Befestigungen auf Anfrage) Gelenkarmhöhe 800 mm, 2 Lichtfarben: Neutralweiß oder Tageslichtweiß 5200-5700 K, 24V DC über M12 Steckverbinder inkl. Tischklemme und Steckernetzteil 230V AC



Optionale Befestigungsvarianten für Gelenkarmleuchten. Tischklemme für 18-74 mm dicke Arbeitsplatten im Lieferumfang

Ausführung	Lux max.	€
5200-5700K, Gelenkarm, Tischklemme	2342	ZB 4022 385,-
5200-5700K, Gelenkarm, dimmbar, Tischklemme	2342	ZB 4023 419,-
5200-5700K, Gelenkarm, Tischklemme	4249	ZB 4024 408,-
5200-5700K, Gelenkarm, dimmbar, Tischklemme	4249	ZB 4025 454,-
4000-4500K, Gelenkarm, Tischklemme	4249	ZB 4026 454,-
4000-4500K, Gelenkarm, dimmbar, Tischklemme	4249	ZB 4027 489,-

## Lupenleuchte mit Gelenkarm mit LED-Technologie



### Ihre Vorteile

- Drehbarer Leuchtenkopf mit kratzfester Lupe, 3,5dpt
- individuell positionierbar
- Homogene, schattenarme, blendfreie Ausleuchtung

Gehäuse und Gelenkarm aus Aluminium, Universalbefestigung (weitere Befestigungen auf Anfrage) Gelenkarmhöhe 800 mm, Lupe  $\phi$  160mm, Beleuchtung Tageslichtweiß 5200-5700 K, 24V DC über M12 Steckverbinder inkl. Tischklemme und Steckernetzteil 230V AC

Ausführung	€
Lupenleuchte, 3,5dpt., dimmbar	ZB 4028 519,-
Lupenleuchte, 3,5dpt.+8dpt., dimmbar	ZB 4029 558,-

Betrieb



**Gut zu wissen**

Diese LED-Systemleuchten sind nach einem Baukastenprinzip konzipiert, sodass die einzelnen Leuchten je nach Arbeitsplatz und Bedürfnissen der Anwender eingerichtet werden können. Über eine 10er Nutschiene können die Leuchten zentral oder seitlich am Arbeitsplatz angebracht werden.

An einem Aufbauportal können die Leuchten zentral über der Arbeitsfläche angebracht werden und sorgen dadurch für eine platzsparende und homogene Ausleuchtung des Arbeitsplatzes.

**LED-Systemleuchten**

Je nach Größe kommen verschiedene Beleuchtungsstärken bei den Systemarbeitsplätzen zum Tragen. Die dabei eingesetzten LED-Module weisen eine Lebensdauer von bis zu 60.000 h auf. Die Systemleuchten weisen eine moderne LED-Technik mit äußerst gleichmäßiger und blendfreier Ausleuchtung des Arbeitsplatzes auf.

Zudem werden die Systemleuchten anschlussfertig an Sie geliefert und verfügen über ein robustes Leuchtgehäuse mit B x H mm = 60 x 79 aus selbsttragendem Aluminiumprofil.

Technische Info für Modell 1 - 3

- Schutzart IP 20
- 220-240 V, 50/60 Hz
- neutralweiß: 4000 Kelvin
- ca. 5 m Zuleitung, Stecker und Schalter
- LED Leuchte mit Mikroprismenscheibe und wendbarem Diffusorkleber
- Aus natur-eloxiertem Aluminium. Kopfplatten aus gelasertem Stahlblech, schwarz lackiert
- Messabstand für Lux-Wert 1 m



Modell	B x T x H mm	Ausführung	LED-Modul	Lux	Lumen	€
1	*585 x 60 x 79	20 W LED	2	ca. 940	2470	ZB 3958 395,-
2	870 x 60 x 79	30 W LED	3	ca. 1201	3700	TP 5265 339,-
3	1150 x 60 x 79	40 W LED	4	ca. 1526	4930	ZB 3960 551,-
Zubehör für seitliche Montage						ZB 3954 26,-

\*Breite 585 mm ist auch seitlich montierbar

**Ihre Vorteile**

- Günstige LED-Systemleuchte
- Energiesparleuchte mit optimaler Rasterentspiegelung
- 5 Meter Zuleitung, in Kombination mit Aufbauportalen saubere Kabelführung über das Portal

**LED Lupenleuchte**



**4 LED-Ring-Lupenleuchte**

- Linse rund Ø 120 mm, Schutzart IP 20
- 5,3 Watt und 100-240 V/50-60 Hz
- neutralweiß 5000 Kelvin
- 730 Lumen und ca. 1950 Lux bei 0,3 m
- ca. 2 m Zuleitung und Stecker
- Leuchtenkörper in weiß RAL 9010

**Ihre Vorteile**

- Leicht verstellbarer Federgelenkarm Höhe x Ausladung 475 x 485 mm mit
- Mit 21 ringförmig angeordneten LEDs
- LED-Abdeckung aus schlagfestem Kunststoff
- Integrierter Bedientaster im Leuchtenkopf
- In 3 Stufen dimmbar
- Inkl. Metalltischklemme

3 Dioptrien (=1,75 fache Vergrößerung) ZB 0147 €278,-  
5 Dioptrien (=2,25 fache Vergrößerung) ZB 0148 €292,-

Zubehör:  
Wandflansch ZB 0149 €46,-  
Tischflansch ZB 0150 €41,-  
Tischfuß 7,5 kg ZB 0199 €140,-



**5 LED-Ring-Lupenleuchte**

- Linse rund Ø 120 mm, Schutzart IP 20
- 8 Watt und 100-240 V/50-60 Hz.
- neutralweiß: 5000 Kelvin
- 760 Lumen und ca. 1650 Lux bei 0,3 m
- ca. 2 m Zuleitung und Stecker
- Leuchtenkörper in alusilber RAL 9006

**Ihre Vorteile**

- Flexarm mit Höhe von 360 mm
- mit 21 ringförmig angeordneten LEDs
- LED Abdeckung aus schlagfestem Kunststoff
- Integrierter Bedientaster im Leuchtenkopf
- In 3 Stufen dimmbar
- Inkl. Anschraubsockel 60 x 60 mm

3 Dioptrien (=1,75 fache Vergrößerung) ZB 0319 €310,-  
5 Dioptrien (=2,25 fache Vergrößerung) TP 0572 €329,-

Zubehör:  
Wandwinkel ZB 0016 €18,-  
Tischklemme 16-85 mm ZB 0017 €22,-  
Tischfuß 7,5 kg ZB 0018 €164,-



**6 Großfeld-Lupenleuchte**

- Linse rechteckig 170 x 108 mm, Schutzart IP 20
- 9 Watt und 220-240V/50-60 Hz, 5000 Kelvin
- 3 Dioptrien für 1,75-fache Vergrößerung
- 1500 Lumen und ca. 6000 Lux bei 0,3 m
- ca. 1,5 m Zuleitung und Stecker
- Leuchtenkörper weiß RAL 9010

**Ihre Vorteile**

- Ausgestattet mit 3D-Gelenk (schwenk-, dreh- und kipbar), abnehmbare Linsenabdeckung
- Verzerrungsarme Linse durch Oberflächenkrümmung
- Gefrosteter Diffusor für homogenes Licht ohne Lichtpunkte

ohne Dimmung ZB 0996 €555,-  
mit Dimmung ZB 0997 €623,-

Zubehör:  
Wandflansch ZB 0149 €46,-  
Tischklemme 16-85 mm ZB 0998 €44,-  
Tischfuß 10,5 kg ZB 0999 €167,-

**LED Flexarmleuchten**

**Gut zu wissen Modell 7 - 8**

Bei Beleuchtung von Maschinenarbeitsplätzen empfiehlt sich in der Regel der Einsatz von sogenannten Spotleuchten, die durch ihr konzentriertes Licht einen kleinen Sichtbereich stark ausleuchten. Für den Einsatz an Fertigungsarbeitsplätzen mit sehr hohem Lichtbedarf ist darüber hinaus der Einsatz von spezifischen Arbeitsplatzleuchten ratsam.

**7 LED-Spotleuchte mit Flexarm**

- energieeffiziente Schutzart IP 20
- 4 Watt und 100-240 V/50-60 Hz
- 220 Lumen und ca. 1400 Lux bei 0,5 m
- ca. 1,8 m Zuleitung, Stecker und Schalter
- Leuchtenkörper 78-93 x Ø 36 mm
- Leuchtenfuß 120 mm hoch
- Maße Anschraubsockel 50 x 50 mm

Mit Magnetfuß ZB 0310 €221,-  
Mit Anschraubsockel ZB 0311 €196,-

**Ihre Vorteile**

- fokussierbar Lichtkegel von ca. 4 – 48 °
- variable Einstellungen durch langen Schwanenhals von 700 mm
- gegen Staub und Spritzwasser geschützt
- ideal bei besonders beengten Platzverhältnissen

**8 LED-Spotleuchte mit Flexarm**

- energieeffiziente Schutzart IP 20
- 3 LED's mit 1 Watt und 100-260 V/50-60 Hz
- 390 Lumen und ca. 4500 Lux bei 0,5 m
- ca. 1,8 m Zuleitung, Stecker und Schalter
- Leuchtenkörper 120 x Ø 75 mm
- Leuchtenfuß 100 mm hoch
- Inkl. Anschraubsockel 70 x 70 mm

Mit Anschraubsockel + Magnetfuß ZB 0312 €210,-  
Mit Anschraubsockel ZB 0313 €191,-

**Ihre Vorteile**

- Abstrahlungswinkel 30°
- 3 LED Spots sorgen für optimale Beleuchtung
- variable Positionierung durch Flexarm
- gegen Staub und Spritzwasser geschützt



# Eurokastenwagen

Mit verstellbaren Zwischenböden

## 1-5 Euro-Kastenwagen VARIMOBIL

Vertrauen Sie auf europäische Norm und deutsche Qualität.

Bei diesem Wagentyp können Sie die unterschiedlichsten Höhen von Euro-Kästen einsetzen, dank dem Höhenverstellungsraster von 50 mm. Böden können waagrecht oder im Winkel von 0° und 20° eingelegt werden.

- 10 Farben ohne Mehrpreis
- 3 Grundgrößen
- 2 Höhen
- Tragkraftklasse 250 kg
- Einfache Steck-Schraubmontage
- Anlieferung erfolgt unmontiert
- Grundrahmen pulverbeschichtet
- Serienmäßig mit großem handlichen Schiebebügel
- Einlegeboden Holzverbund  
Traglast pro Boden 80 kg bei gleichmäßig verteilter Last
- 2 Lenk- und 2 Bockrollen, Rad Ø 125 mm TPE-Rollen (Thermoplastische Elastomere)

Bereifung entspricht der EU-Verordnung 1272/2013 zum Schutz vor gesundheitsgefährdenden Stoffen.

### Andere Rollen-Ausführungen

4 Lenkrollen mit 2 Radfeststellern

TVK0303 €13,90 (Aufpreis je Wagen)



**Einlegeböden**  
im Raster von 50 mm höhenstellbar und neigbar von 0–20°.

Lieferung der Eurokastenwagen ohne Eurokästen.

Zu Ihrer Sicherheit gemäß EN 1757-3  
Lenkrollen mit Feststeller



Tragkraft 250 kg	1	2	3	4	5
<b>Modell</b>	1	2	3	4	5
<b>Gesamthöhe mm</b>	950	950	950	1650	1650
<b>Ladefläche lichtetes Maß L x B mm</b>	470 x 600	970 x 600	1220 x 600	970 x 600	1220 x 600
<b>Bodenhöhenverstellung mm</b>	250–870	250–870	250–870	250–1580	250–1580
<b>Ladeflächen/Tragkraft kg</b>	3/80	3/80	3/80	5/80	5/80
	TVK3371	TPK5280	TVK3373	TVK3382	TVK3383
<b>€</b>	372,-	293,-	431,-	510,-	565,-
<b>Zusatzladefläche</b>	80	80	80	80	80
<b>Tragkraft kg</b>	80	80	80	80	80
	TPK3391	TPK3392	TPK3393	TPK3392	TPK3393
<b>€</b>	37,20	41,70	48,70	41,70	48,70

# Euronorm-Transport-Stapelbehälter

aus Polypropylen für den vielseitigen Einsatz

**Eigenschaften Polypropylen:**  
Umweltfreundlich, unzerbrechlich, formbeständig, völlig recyclebar. Beständig gegen Laugen, Säuren, Öle und Fette.

Temperaturbeständig von -20° C bis +90° C.  
Optimale Reinigung der geschlossenen Behälter durch glatte Wände. Lebensmittel- und lichtecht. Rippenboden für höhere Stabilität.

**Rollenbahn geeignet:**  
Rollentragebreite = Kastenbreite.  
Laufrihig auf Röllchen- und Rollenbahnen.

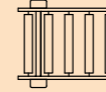

**Lieferbar in 5-12 Größen**  
5 Farben: blau, rot, gelb, grün und grau

- 3 Ausführungen zur Wahl:**
- A Wände und Boden geschlossen
  - B Wände durchbrochen, Boden geschlossen
  - C Wände und Boden durchbrochen

- Deckel in 2 Ausführungen zur Wahl:**
- D Verschlussdeckel, fest geschlossen
  - E Auflagedeckel, lose Auflage



Farbe	Behältergröße mm	VE	schwarz	€
	200 x 100	8	KB 9500	18,50
	300 x 200	4	KB 9096	13,40
	400 x 300	4	KB 9097	19,60
	600 x 400	4	KB 9098	40,20
	800 x 600	4	KB 9099	128,80



3 Jahre Garantie

### A Wände und Boden geschlossen

Größe	Außenmaß L x B x H mm	Innenmaß L x B x H mm	Inhalt Liter	Traglast/Auflast max. kg	blau	rot	gelb	grün	grau	VE/St.	€
1	300 x 200 x 75	255 x 157 x 65	2,8	25/500	KB 8761	KB 8762	KB 8763	KB 8764	KB 8765	8	43,30
2	300 x 200 x 145	252 x 152 x 133	5,5	25/500	KB 8771	KB 8772	KB 8773	KB 8774	KB 8775	8	69,-
3	400 x 300 x 120	356 x 255 x 110	10	30/500	KB 8781	KB 8782	KB 8783	KB 8784	KB 8785	4	37,10
4	400 x 300 x 145	356 x 255 x 133	13	35/500	KB 8791	KB 8792	KB 8793	KB 8794	KB 8795	4	40,20
5	400 x 300 x 175	356 x 255 x 165	15	35/500	KB 8801	KB 8802	KB 8803	KB 8804	KB 8805	4	44,30
6	400 x 300 x 210	356 x 255 x 200	19	40/500	KB 8811	KB 8812	KB 8813	KB 8814	KB 8815	4	52,50
7	600 x 400 x 120	551 x 352 x 110	22	40/600	KB 8981	KB 8982	KB 8983	KB 8984	KB 8985	2	29,90
8	600 x 400 x 145	551 x 352 x 133	26	45/600	KB 8991	KB 8992	KB 8993	KB 8994	KB 8995	2	34,-
9	600 x 400 x 210	551 x 352 x 200	40	50/600	KB 9031	KB 9032	KB 9033	KB 9034	KB 9035	2	37,10
10	600 x 400 x 270	551 x 352 x 255	51	50/600	KB 9041	KB 9042	KB 9043	KB 9044	KB 9045	2	49,40
11	600 x 400 x 320	551 x 352 x 305	61	60/600	KB 9051	KB 9052	KB 9053	KB 9054	KB 9055	2	56,70
12	800 x 600 x 320	740 x 545 x 300	127	125/800	KB 3471	KB 3472	KB 3473	KB 3474	KB 3475	1	60,80

### B Wände durchbrochen, Boden geschlossen

Größe	Außenmaß L x B x H mm	Innenmaß L x B x H mm	Inhalt Liter	Traglast/Auflast max. kg	blau	rot	gelb	grün	grau	VE/St.	€
1	300 x 200 x 145	252 x 152 x 133	5,5	2/300	KB 8841	KB 8842	KB 8843	KB 8844	KB 8845	8	55,60
2	400 x 300 x 175	356 x 255 x 165	15	25/300	KB 8871	KB 8872	KB 8873	KB 8874	KB 8875	4	37,10
3	400 x 300 x 320	356 x 255 x 305	29	35/300	KB 8901	KB 8902	KB 8903	KB 8904	KB 8905	4	51,50
4	600 x 400 x 145	551 x 352 x 133	26	35/400	KB 9081	KB 9082	KB 9083	KB 9084	KB 9085	2	28,80
5	600 x 400 x 320	551 x 352 x 305	61	50/400	KB 9131	KB 9132	KB 9133	KB 9134	KB 9135	2	44,30
6	800 x 600 x 210	740 x 545 x 200	78	70/600	KB 9141	KB 9142	KB 9143	KB 9144	KB 9145	2	83,40
7	800 x 600 x 320	740 x 545 x 300	127	110/600	KB 3571	KB 3572	KB 3573	KB 3574	KB 3575	2	51,50

### C Wände und Boden durchbrochen

Größe	Außenmaß L x B x H mm	Innenmaß L x B x H mm	Inhalt Liter	Traglast/Auflast max. kg	blau	rot	gelb	grün	grau	VE/St.	€
1	300 x 200 x 145	252 x 152 x 133	5,5	15/250	KB 8911	KB 8912	KB 8913	KB 8914	KB 8915	8	50,50
2	400 x 300 x 145	356 x 255 x 133	13	20/250	KB 8931	KB 8932	KB 8933	KB 8934	KB 8935	4	35,-
3	400 x 300 x 320	356 x 255 x 305	29	30/250	KB 8971	KB 8972	KB 8973	KB 8974	KB 8975	4	48,40
4	600 x 400 x 145	551 x 352 x 133	26	30/300	KB 9161	KB 9162	KB 9163	KB 9164	KB 9165	2	24,70
5	600 x 400 x 320	551 x 352 x 305	61	45/300	KB 9231	KB 9232	KB 9233	KB 9234	KB 9235	2	39,10

### E Auflagedeckel

1 VE = 4 Stück  
(bei Größe 200 x 100 = VE 8 St.)

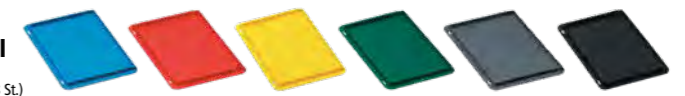

Farbe	Behältergröße mm	VE	blau	rot	gelb	grün	grau	schwarz	€
	200 x 100	8	KB 0551	KB 0552	KB 0553	KB 0554	KB 0555	KB 0556	14,40
	300 x 200	4	KB 0557	KB 0558	KB 0559	KB 0560	KB 0561	KB 0562	13,40
	400 x 300	4	KB 0201	KB 0202	KB 0206	KB 0203	KB 0204	KB 0205	22,70
	600 x 400	4	KB 0211	KB 0212	KB 0216	KB 0213	KB 0214	KB 0215	40,20

Betrieb

# Arbeitsstühle Industrie-Line

Für ein traumhaftes Sitzgefühl

## Industrie-Line

Widerstandsfähige Arbeitsstühle mit hohem, weichem PU-Sitz und Sitzneigeverstellung

meychair



1 TP 0298  
**172,-**

DIN 68877



Modell Industrie-Line	1	2	3
Formsitz	PU	PU einstellbare Fußstütze	PU einstellbarer Fußring
Sitz B x T mm	400 x 380	400 x 380	400 x 380
Rückenlehne B x H mm	360 x 220	360 x 220	360 x 220
Gleiter Sitzhöhenverstellung mm	480-630 ST 2201	620-870 ST 2205	620-870 ST 2207
€	229,-	280,-	295,-
Rollen Sitzhöhenverstellung mm	510-660 TP 0298	-	-
€	172,-	-	-

### Modell Industrie-Line

**Rückenlehnen-Einstellung:** stufenlos mechanisch in Höhe und Neigung, pendelnd gelagert

**Sitz-Einstellung:** stufenlos in Neigung

**Höhenverstellung:** Sicherheits-Gasfeder, stufenlos mit Tiefenfederung

**Fußkreuz/Gestellfarbe:** Kunststoff schwarz

2 einstellbare Fußstütze

3 einstellbarer Fußring

Mit großen **Kunststoff-Bodengleitern** oder gebremsten, weichen **Sicherheits-Doppelnrollen** für harte Böden.

**PU-Schaum:** Formsitz mit Knierolle, extra hoch und weich und gebogene, hohe Rückenlehne aus atmungsaktivem, widerstandsfähigem, pflegeleichtem Polyurethanschaum.

Maximale Belastung 120 kg



Mehr Industriestühle im Web!  
[www.krieg-online.de](http://www.krieg-online.de)

Industriestühle

# Labor- und Werkstattstühle Basic

Der bewährte Allrounder



TOP PREIS  
TP 4323  
**274,-**

10 Jahre Garantie  
bimos



Mehr Arbeitsstühle im Web!  
[www.krieg-online.de](http://www.krieg-online.de)

Arbeitsstühle



### Basic

**Sitzausführung**  
Rückenlehnen-Höhe mm  
Sitz B x T mm



#### 4 Permanentkontakt

**Stoff** 600  
**Kunstleder** 600  
450 x 430

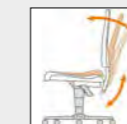

#### 5 Synchrontechnik

**Stoff** 600  
**Kunstleder** 600  
450 x 430

### Niedrige Ausführung

**Gleiter** Sitzhöhenverstellung mm  
schwarz TP 4321 TP 4325  
blau TP 4322 TP 4326  
€ **262,-** **262,-**

**Rollen** Sitzhöhenverstellung mm  
schwarz TP 4323 TP 4327  
blau TP 4324 TP 4328  
€ **274,-** **274,-**

### Hohe Ausführung mit Aufstiegshilfe

**Gleiter** Sitzhöhenverstellung mm  
schwarz TP 4337 TP 4339  
blau TP 4338 TP 4340  
€ **319,-** **316,-**

**Gleiter** Sitzhöhenverstellung mm  
schwarz TP 4329 ST 4329  
blau TP 4330 ST 4334  
€ **372,-** **372,-**

**Rollen** Sitzhöhenverstellung mm  
schwarz TP 4331 ST 4335  
blau TP 4332 ST 4336  
€ **396,-** **396,-**

**Gleiter** Sitzhöhenverstellung mm  
schwarz TP 4341 ST 4341  
blau TP 4342 ST 4344  
€ **415,-** **415,-**

### Basic, maximale Belastung 120 kg

**Rückenlehnen-Einstellung** pendelnd gelagert, neigungs- und höhenverstellbar.

**Stufenlose Sitzhöhenverstellung** mit Sicherheits-Gasfeder von 470-610 mm bzw. von 620-870 mm.

**Fußkreuz** mit stabilem Fünffuß-Untergestell aus Stahl.

**2 hochwertige Sitzmechaniken zur Wahl**

- Permanentkontakt-Rückenlehne
- Synchrontechnik mit Gewichtsregulierung

### Niedrige Ausführung:

Mit lastabhängig gebremsten Doppelrollen für harte Böden oder mit großflächigen Kunststoff-Bodengleitern

**Hohe Ausführung:** Mit großflächigen Kunststoff-Bodengleitern und höhenverstellbarer Aufstiegshilfe

**2 verschiedene Oberflächen zur Wahl**  
Stoff: atmungsaktiv und weich  
Kunstleder: abwaschbar und rutschfest

Betrieb

# Neon

Die Arbeitsstühle der neuen Generation

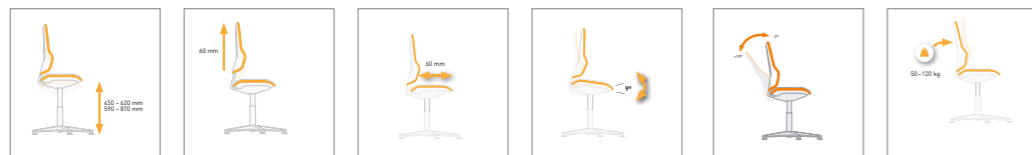

ab  
**488,-**



**10** Jahre  
Garantie  
bimos



**10** Jahre  
Garantie  
bimos



Betrieb

## Neon, maximale Belastung 120 kg

Die Arbeitsstühle der neuen Generation

Hochwertiger Arbeitsstuhl mit Permanent-Kontaktmechanik. Massive Stahlkonstruktion mit Aluminiumfußkreuz, schwarz. Stufenlose Sitzhöhenverstellung mittels Sicherheits-Gasfeder von 450 bis 620 mm bzw. von 590 bis 870 mm.

Sitzneigung um 9° verstellbar. Sitz in der Tiefe bis zu 60 mm verstellbar. Rückenlehne stufenlos höhenverstellbar und individuell auf das Körpergewicht von 45 bis 120 kg einstellbar.

**Abmessungen**  
Sitz Breite x Tiefe 470 x 420 mm  
Rückenlehnenhöhe 570 mm

**Niedrige Ausführung**  
Sitzhöhe von 450 bis 620 mm  
• mit großflächigen Kunststoff-Bodengleitern  
• oder mit lastabhängig gebremsten Doppelrollen für harte Böden

Neon besteht aus dem Stuhlelement mit Gestell und Mechanik und aus dem Polsterelement. Beide sind frei miteinander kombinierbar.

Flexband aus weichem Kunststoff in grau oder orange erhältlich.

## Neon

Niedrige Ausführung	Stoff	Kunstleder	PU-Schaum	Superfabric
<b>Mit Gleitern</b>				
Polster / Flexband				
schwarz / grau	ST 4251	ST 4255	ST 4259	ST 4263
schwarz / orange	ST 4252	ST 4256	ST 4260	ST 4264
blau / grau	ST 4253	ST 4257	ST 4261	ST 4265
blau / orange	ST 4254	ST 4258	ST 4262	ST 4266
€	<b>488,-</b>	<b>488,-</b>	<b>488,-</b>	<b>525,-</b>
<b>Mit Rollen</b>				
Polster / Flexband				
schwarz / grau	TP 5208	ST 4271	ST 4275	ST 4279
schwarz / orange	TP 5252	ST 4272	ST 4276	ST 4280
blau / grau	TP 5209	ST 4273	ST 4277	ST 4281
blau / orange	TP 5214	ST 4274	ST 4278	ST 4282
€	<b>410,-</b>	<b>492,-</b>	<b>492,-</b>	<b>536,-</b>

**Zubehör**  
Multifunktions-Armlehnen, schwarz  
ST 4299 € 99,-



## Neon, maximale Belastung 120 kg

Die Arbeitsstühle der neuen Generation

Hochwertiger Arbeitsstuhl mit Permanent-Kontaktmechanik. Massive Stahlkonstruktion mit Aluminiumfußkreuz, schwarz. Stufenlose Sitzhöhenverstellung mittels Sicherheits-Gasfeder von 450 bis 620 mm bzw. von 590 bis 870 mm.

Sitzneigung um 9° verstellbar. Sitz in der Tiefe bis zu 60 mm verstellbar. Rückenlehne stufenlos höhenverstellbar und individuell auf das Körpergewicht von 45 bis 120 kg einstellbar.

**Abmessungen**  
Sitz Breite x Tiefe 470 x 420 mm  
Rückenlehnenhöhe 570 mm

**Hohe Ausführung**  
Sitzhöhe von 590 bis 870 mm mit großflächigen Kunststoff-Bodengleitern und mitdrehender, höhenverstellbarer Aufstiegshilfe

Neon besteht aus dem Stuhlelement mit Gestell und Mechanik und aus dem Polsterelement. Beide sind frei miteinander kombinierbar.

Flexband aus weichem Kunststoff in grau oder orange erhältlich.



## Neon

Hohe Ausführung	Stoff	Kunstleder	PU-Schaum	Superfabric
<b>Mit Gleitern und Aufstiegshilfe</b>				
Polster / Flexband				
schwarz / grau	ST 4283	ST 4287	ST 4291	ST 4295
schwarz / orange	ST 4284	ST 4288	ST 4292	ST 4296
blau / grau	ST 4285	ST 4289	ST 4293	ST 4297
blau / orange	ST 4286	ST 4290	ST 4294	ST 4298
€	<b>596,-</b>	<b>596,-</b>	<b>596,-</b>	<b>644,-</b>

**Zubehör**  
Multifunktions-Armlehnen, schwarz  
ST 4299 € 99,-

**Stoff**  
atmungsaktiv, komfortabel, weich, strapazierfähig

**PU-Schaum**  
Robust und langlebig, abwaschbar, widersteht mechanischen Einflüssen

**Kunstleder**  
Abwaschbar, pflegeleicht, unempfindlich gegen Öle und Desinfektionsmittel, weich und bequem

**Superfabric**  
Komfortabel, weich und Bequem, atmungsaktiv, sehr widerstandsfähig, schnittfest, rutschfest, reinigungsfreundlich



## Arbeitsstühle Labsit

Einfach ist clever

- Gasfeder-Sitzhöhenverstellung
- Rückenlehne aus Kunststoff mit innovativer 3D-Flexfunktion
- Flexfunktion in Sitzvorderkante
- Sitzschale aus robustem Kunststoff, wählbar in drei Farben
- integrierter Griff sorgt für maximale Mobilität
- einfaches Handling dank des geringen Gewichts
- kippsticheres, flach auslaufendes Aluminium-Fußkreuz poliert
- der verchromte Fußring bei den hohen Ausführungen bietet Halt durch seine breite Auftrittfläche, stufenlos höhenverstellbar
- Ausführungen wahlweise mit lastabhängig gebremsten Doppelrollen
- großflächige Bodengleiter oder Sitz-Stopp-Rollen

48h  
Versand

Einsatzzeichnung:

- Produktions-Arbeitsplätze
- Bildungszentren, Schulungsräume, Ausbildung
- F&E, Qualitätssicherung
- Labore, Sauberräume, Health-Care



Fraunhofer  
TESTED  
DEVICE  
IPA

10 Jahre  
Garantie

bimos

LGAN  
Nürnberg  
GS  
geprüfte  
Sicherheit

Labsit Ausführung	Sitzschale	Kunstleder	Integralschaum
Rollen	anthrazit	ST 4410	ST 4419
Sitzhöhenverstellung: 450 - 650 mm	blau	ST 4411	ST 4420
	weiß	ST 4412	ST 4421
€		203,-	203,-
Gleiter und Fußring	anthrazit	ST 4413	ST 4422
Sitzhöhenverstellung: 520 - 770 mm	blau	ST 4414	ST 4423
	weiß	ST 4415	ST 4424
€		250,-	250,-
Sitz-Stopp-Rollen und Fußring	anthrazit	ST 4416	ST 4425
Sitzhöhenverstellung: 560 - 810 mm	blau	ST 4417	ST 4426
	weiß	ST 4418	ST 4427
€		278,-	278,-
Armlehnen (Paar)			
Fest, nicht verstellbar		ST 4428	
€		71,-	

### Arbeitshocker Labsit

- Platzsparend, ideal für kurzes Sitzen, flexibel einsetzbar
- Rechteckige Form der Sitzfläche bietet maximales Platzangebot
- Stufenlos höhenverstellbar mittels praktischer Ringauslösung
- Kippsticheres, flach auslaufendes Aluminium-Fußkreuz poliert
- Lastabhängig gebremste Doppelrollen für harte Böden
- Sitzhöhenverstellung 450-650 mm
- Ausführung: Rollen

ST 4429 147,-



#### Integralschaum:

extrem robust, langlebig, abwaschbar, widersteht mechanischen Einflüssen, resistent bei Funkenflug, unempfindlich gegen leichte Säuren und Laugen.

#### Kunstlederpolster:

abwaschbar, pflegeleicht, unempfindlich gegen Öle und Desinfektionsmittel, weich und bequem.

## Arbeitsstühle High-Line

2 Höhen und 3 Oberflächenausführungen zur Wahl

@

Mehr Arbeitsstühle im Web!

[www.krieg-online.de](http://www.krieg-online.de)

Arbeitsstühle



1 TP 4381

286,-



3 ST 4389

384,-

High-Line Sitzausführung	1 Stoff	2 Kunstleder	3 PU-Schaum
Rückenlehnen-Höhe mm	600	600	600
Sitz B x T mm	450 x 430	450 x 430	450 x 430
<b>Niedrige Ausführung</b>			
Gleiter Sitzhöhenverstellung mm	450-600	450-600	450-600
schwarz	TP 4375	TP 4377	TP 4379
blau	TP 4376	TP 4378	-
€	269,-	269,-	284,-
<b>Rollen</b> Sitzhöhenverstellung mm	450-600	450-600	450-600
schwarz	TP 4380	TP 4382	TP 4384
blau	TP 4381	TP 4383	-
€	286,-	286,-	305,-
<b>Hohe Ausführung</b>			
Gleiter Sitzhöhenverstellung mm	570-830	570-830	570-830
Schwarz	ST 4385	ST 4387	ST 4389
Blau	ST 4386	ST 4388	-
€	368,-	368,-	384,-
<b>Zubehör</b>			
	Multifunktions-Armlehnen		ST 4390 € 108,-

### High-Line

Hochwertige Synchronmechanik auf Körpergewicht individuell einstellbar.

Rückenlehnen-, Sitztiefen- und Sitzneigungsverstellung.

Stufenlose Sitzhöhenverstellung von 450-600 mm bzw. von 570-830 mm.

Flach auslaufendes und stabiles Stahlrohrfußkreuz, schwarz beschichtet.

#### 2 Ausführungen zur Wahl

- mit lastabhängig gebremsten Doppelrollen für harte Böden.
- mit großflächigen Kunststoff-Bodengleitern und verchromtem, höhenverstellbarem Fußring.

**Stoff:** atmungsaktiv, komfortabel, weich, strapazierfähig

**Kunstleder:** Abwaschbar, pflegeleicht, unempfindlich gegen Öle und Desinfektionsmittel, weich und bequem

**PU-Schaum:** Robust und langlebig, abwaschbar, widersteht mechanischen Einflüssen

Maximale Belastung 120 kg.

# Tec-Line und Tec-Line 160

Sitz-Ergonomie für die Fertigung



Mehr Arbeitsstühle im Web!  
[www.krieg-online.de](http://www.krieg-online.de)

Arbeitsstühle

10 Jahre Garantie  
bimos



DIN 68877

## Niedere Ausführung

Mit widerstandsfähigen Kunststoff-Bodengleitern oder gebremsten, weichen Sicherheits-Doppellenrollen für harte Böden. Für den Einsatz auf weichen Böden sind harte Rollen gegen Aufpreis erforderlich.



1 TP 2601  
246,-



160 kg

## Tec-Line 160

Die Schwerlast-Ausführung unter den Arbeitsdrehstühlen! Alle Teile sind auf höchste Beanspruchung und Belastung bis 160 kg ausgelegt.

- Verstärktes extragroßes Fußkreuz aus Aluminium, Durchmesser 740 mm
- Sicherheitsgasfeder
- Gasfederabdeckung aus Stahl
- Permanent-Mechanik in verstärkter Ausführung

Rückenlehne stufenlos arretierbar, sowie in Höhe und Neigung individuell einstellbar. Ergonomische geformte Sitzfläche und Rückenlehne.

### Sitzhöhenverstellung stufenlos verstellbar

- mit Bodengleitern 450–600 mm
- mit Rollen 490–640 mm

Die Lieferung erfolgt inklusive 1 Satz Gleitern und 1 Satz Rollen

### 3 hochwertige Sitzflächen zur Auswahl:

- **Stoffpolster** atmungsaktiv und extrem robust.
- **Kunstleder** leicht zu reinigen und extrem strapazierfähig.
- **PU-Schaum** abwaschbar und extrem widerstandsfähig.

Sitzbreite x Sitztiefe	480 x 430 mm		
Rückenlehnenhöhe	420 mm		
Sitz- und Rückenausführung	Stoffpolster	Kunstleder	PU-Schaum
schwarz	ST 4345	ST 4347	ST 4349
blau	ST 4346	ST 4348	-
€	450,-	450,-	450,-

Armlehnen (optional) in der Breite verstellbar. ST 4350 € 90,-

## Die innovative Sitz- und Rückenlehnenform berücksichtigt umfassend orthopädische Anforderungen.

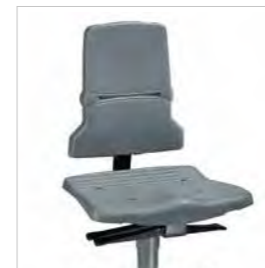

### Basisausstattung-Polypropylen:

Formsitz mit ausgeprägter Beckenstütze und Knierolle, hohe Rückenlehne mit flexiblem Oberteil und integrierter Lendenwirbelstütze. Stoß- und bruchfest. Die Oberflächen sind unempfindlich gegen Säuren und Laugen, einfach abwaschbar und problemlos zu reinigen.



Gegen Mehrpreis – Zum nachträglichen Nachrüsten, für Sitz und Rücken:

**Integralschaum-Polster blau** für weiches und bequemes Sitzen. Pflegeleicht und beständig gegen leichte Säuren und Laugen.

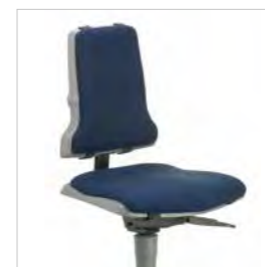

Gegen Mehrpreis – Zum nachträglichen Nachrüsten, für Sitz und Rücken:

**Stoff-Polster blau** mit atmungsaktiver Polsterung und widerstandsfähigem Bezugsstoff.



Gegen Mehrpreis – Zum nachträglichen Nachrüsten, für Sitz und Rücken:

**Stoff-Polster schwarz** mit atmungsaktiver Polsterung und widerstandsfähigem Bezugsstoff.

DIN 68877



**Hohe Ausführung**  
Nur mit widerstandsfähigen Kunststoff-Bodengleitern. Zusätzlich mit stufenlos höhenverstellbarer und hochklappbarer Aufstiegshilfe, die gleichzeitig als Fußstütze dient.

10 Jahre Garantie

## Modell Tec-Line – hohe Ausführung, maximale Belastung 120 kg

**Rückenlehnen-Einstellung**  
1 2 stufenlos in Höhe und Neigung, pendelnd gelagert, arretierbar.  
3 Sitz und Rücken passen sich permanent stufenlos, synchron und der Sitzhaltung an.

### Sitz-Einstellung

- 1 fest
- 2 stufenlos neigbar von -8° bis +7°
- 3 Auf Körpergewicht einstellbar und arretierbar.

### Fußkreuz/Gestellfarbe

Kippsicher, aus extrem stabilem, flachauslaufendem Profilstahlrohr, basaltgrau. Mit stufenlos höhenverstellbarer Aufstiegshilfe/Fußstütze.

### Höhenverstellung

Sicherheits-Gasfeder, stufenlos mit Tiefenfederung.

## Modell Tec-Line – niedere Ausführung, maximale Belastung 120 kg

**Rückenlehnen-Einstellung**  
1 2 stufenlos in Höhe und Neigung pendelnd gelagert, arretierbar. Permanent-Kontakt  
3 Sitz und Rücken passen sich stufenlos, synchron und permanent der Sitzhaltung an.

### Sitz-Einstellung

- 1 fest
- 2 stufenlos neigbar von -8° bis +7°
- 3 Auf Körpergewicht einstellbar und arretierbar.

### Fußkreuz/Gestellfarbe

Kippsicher, aus extrem stabilem, flachauslaufendem Profilstahlrohr, basaltgrau  
**Höhenverstellung** Sicherheits-Gasfeder, stufenlos mit Tiefenfederung

	1	2	3
<b>Modell Tec-line Mechanik</b>	Permanentkontakt	Permanentkontakt mit Sitzneigung	Synchron
Sitz B x T mm	480 x 430	480 x 430	480 x 430
Rückenlehne B x H mm	420 x 420	420 x 420	420 x 420
<b>Niedere Ausführung</b>			
Formsitz mit Knierolle	Polypropylen	Polypropylen	Polypropylen
Gleiter Sitzhöhenverstellung mm	430–580 TP 2601 € 246,-	430–580 ST 2603 € 287,-	430–580 ST 2605 € 323,-
<b>Rollen</b> Sitzhöhenverstellung mm	430–580 TP 2602 € 256,-	430–580 ST 2604 € 303,-	430–580 ST 2606 € 343,-

### Für alle Modelle gegen Mehrpreis:

Integralschaum-Polster blau	ST 2607	€ 97,-
Stoff-Polster schwarz	ST 2608	€ 97,-
Stoff-Polster blau	ST 2609	€ 97,-

Rollen für weiche Böden	ST 2619	€ 30,-
Ring-Armlehne schwarz	ST 2610	€ 88,-

	1	2	3
<b>Modell Tec-Line Mechanik</b>	Permanentkontakt	Permanentkontakt mit Sitzneigung	Synchron
Sitz B x T mm	480 x 430	480 x 430	480 x 430
Rückenlehne B x H mm	420 x 420	420 x 420	420 x 420
<b>Hohe Ausführung mit stufenlos höhenverstellbarer Aufstiegshilfe</b>			
Formsitz mit Knierolle	Polypropylen	Polypropylen	Polypropylen
Gleiter Sitzhöhenverstellung mm	580–850 ST 2611 € 337,-	580–850 ST 2613 € 380,-	580–850 ST 2615 € 412,-
<b>Für alle Modelle gegen Mehrpreis:</b>			
Integralschaum-Polster blau	ST 2607	€ 97,-	
Stoff-Polster schwarz	ST 2608	€ 97,-	
Stoff-Polster blau	ST 2609	€ 97,-	
Ring-Armlehne schwarz	ST 2610	€ 88,-	



Gestell	€
schwarz ST 1015	177,-
lichtgrau ST 1016	177,-
rot ST 1017	177,-
verchromt ST 1082	221,-
Edelstahl ST 1083	411,-

Leitfähige Ausführung Seite 406

## 1 Stehhilfe

Sehr stabile Stehhilfe aus Edelstahl oder Stahlrohr, ergonomisch geformter Komfortsitz mit **Stahleinleger** aus strapazierfähigem, pflegeleichtem **Integralschaum**, Sitz höhenverstellbar von 600–850 mm, **Sitzneigung um 15° verstellbar, horizontal 16° in jede Richtung schwenkbar, mit Rückstellautomatik**, ausgestattet mit rutschhemmenden Bodengleitern. **Maximale Belastung 120 kg.**



10 Jahre Garantie  
bimos

## 2 Stehhilfe mit Rückenlehne

Ergonomische Stehhilfe mit stufenloser Höhenverstellung mittels Sicherheits-Gasfeder von 510–780 mm. Sitz und Rückenlehne aus robustem PU-Schaum. Fußkreuz mit stabilem Fünffuß-Untergestell aus Kunststoff. Optional mit verchromtem, höhenverstellbarem Fußring.

Ohne Fußring TP 1135 € 179,-  
Mit Fußring TP 1136 € 203,-

Mehr Stehhilfen im Web!  
[www.krieg-online.de](http://www.krieg-online.de)  
Stehhilfen



LOTZ PROSITZ  
TÜV Rheinland  
GS

## 3 Stehhilfe mit großer Sitzfläche

Großer Sitz, 370 mm breit mit hochgezogener Rückenstütze. Sitzneigungsverstellung jeweils 7,5° nach vorne und hinten. Stufenlose Sitzhöhenverstellung von 630-890 mm mit Gasfeder. Robustes Kunststoff-Fußkreuz, schwarz. Mit stabilen Kunststoffgleitern und höhenverstellbarem verchromtem Fußring.

Maximale Belastung 120 kg.  
PU blau ST 1129 € 253,-  
PP schwarz TP 5251 € 179,-



TOP PREIS  
TP 1047  
243,-

## 4 Stehhilfe mit Tellerfuß

Mit Gasfeder-Höhenverstellung von 650–850 mm. Muldensitz aus PU-Integralschaum mit Tragegriff, um 360° drehbar und um 10° nach vorne neigbar. Standfester, flacher Tellerfuß 470 mm Ø anthrazit. **Maximale Belastung 120 kg.**

TP 1047 € 243,-



## 5 Ergonomische Stehhilfe

Stufenlose Höhenverstellung mit Gasfeder von 620–850 mm. Sitz aus robustem PU-Schaum in schwarz oder blau. Standfuß aus Alu-Druckguss, ergonomisch um 4° nach vorne geneigt. Schwenkbare Sitzfläche mit Tragegriffen. Mit Wendegleitern. Filz- und Kunststoff-Oberfläche je nach Bodenbelag einsetzbar. **Maximale Belastung 120 kg.**

schwarz TP 1132 € 249,-  
blau TP 1133 € 249,-



10 Jahre Garantie  
bimos

## 6 Klappbare Stehhilfe

Mit Gasfeder-Höhenverstellung von 640–840 mm. Muldensitz aus PU-Integralschaum mit Tragegriff, um 360° drehbar und um 10° nach vorne neigbar. Klappbare Fußanlage mit Kunststoffgleitern.

ST 1134 € 282,-



mey  
CHAIR SYSTEMS  
TÜV Rheinland  
GS

## 7 Stehhilfe mit Fußstütze

Sitz hochklappbar, in der Höhe verstellbar mittels Handradverstellung. Sitzhöhe 540–900 mm. Höhenverstellbare Rückenlehne, pendelnd gelagert. Stoff gepolstert, schwarz. Höhenverstellbare Fußstütze, hochklappbar. Stahlgestell aus Rechteckrohr, schwarz RAL 9005 mit Bodengleitern. **Maximale Belastung 120 kg.**

ST 1131 € 233,-



Polster	Gestell grau
Skai schwarz	ST 4400
Stoff blau	ST 4402
Stoff braun	ST 4403
Technograu	ST 4404
Polster	Gestell schwarz
Skai schwarz	ST 4405
Stoff blau	ST 4407
Stoff braun	ST 4408
Technograu	ST 4409
€	214,-

## 8 Medizinische Stehhilfe

Stand sichere Konstruktion aus kunststoffbeschichteten Stahlprofilen. Sitz- und Rückenlehne aus geformten, mehrfach verleimten Buchensperrholzplatten. Mehrlagige luft-zirkulationsfähige Schaumstoff-polsterung. Atmungsaktive strapazierfähige Bezüge aus Skai Kunstleder oder Stoff. Sitz- und Rückenlehne stufenlos verstellbar. Höhenverstellung von 600 bis 900 mm.



TOP PREIS  
TP 0257  
162,-

## 10 Stehhilfe

Mit Gasfeder-Höhenverstellung von 605–885 mm. Flachsitz aus PU-Integralschaum mit Tragegriff, um 360° drehbar und um 13° nach vorne neigbar. Stahlfußkreuz schwarz mit Bodengleitern oder poliertes Aluminium-Fußkreuz mit Bodengleitern. **Maximale Belastung 120 kg.**

Fußkreuz  
schwarz TP 0257 € 162,-  
aluminium ST 1045 € 261,-



TOP PREIS  
TP 1050  
210,-

## 11 Ergonomische Stehhilfe

Sitz aus profiliertem, atmungsaktivem PU-Schaum B x Ø 325 x 90 mm schwarz. Sicherheits-Gasfeder zu Höhenverstellung von 680–910 mm. Stabiles Rundrohr-Fußgestell beschichtet schwarz RAL 9005 mit Bodengleitern. **Maximale Belastung 120 kg.**

TP 1050 € 210,-



## 9 Ergonomischer Sattelsitz

hohe Ausführung. Höheneinstellung durch Gasfeder von 630–880 mm. Sitz (etwa 34 cm breit) und Rückenlehne aus Stamskin. Poliertes Aluminium-Gestell Ø 500 mm. Ø 65 mm PU-Doppelrollen, unbelastet gebremst. Mit verstellbarer Rückenlehne und Sitzwinkel. **Maximale Belastung 120 kg.**

schwarz ST 1138 € 537,-  
blau ST 1139 € 527,-



## 12 Mit Sattelsitz, klappbar

kleiner Sattelsitz Kunstleder gepolstert mit Griff für einfachen Tragekomfort. Höhenverstellung mittels Gasfeder von 710–880 mm. Stabiler Stahlfuß aus Rundrohr, Epoxidharz beschichtet, schwarz RAL 9005 mit Bodengleitern. Mit kleinen Rollen für einfachen Transport. **Maximale Belastung 120 kg.**

ST 1137 € 350,-



## 1 - 4 Vinylbeläge 9,0 mm hoch

- Ideal für Einzelarbeitsplätze

- Für trockene Bereiche mit normaler Beanspruchung.
- Für Steharbeitsplätze in Produktion, Lager und Kommission.
- Geschäumte Vinylkonstruktion, Geh- und Stehkomfort auf Millionen kleinster Luftblasen.
- Bewährte Qualität, erhält die Leistung, reduziert krankheitsbedingte Ausfälle.
- Abgeschrägte Kanten für verminderte Stolpergefahr.
- Hohe Rutschfestigkeit R10 geprüft nach DIN 51130 und BGR

## 5 - 8 Vinylbeläge 12,7 mm hoch

- Ideal für Mehrarbeitsplätze

- Für trockene Bereiche mit hoher Beanspruchung.
- Für Steharbeitsplätze in Produktion, Montage und Versand.
- Strapazierfähige Dyna-Shield-Oberfläche für 50 % höhere Verschleißfestigkeit.
- Leistungssteigernd, aktiv gegen Überlastung des Bewegungsapparates.
- Abgeschrägte Kanten für verminderte Stolpergefahr.
- Hohe Rutschfestigkeit R10 geprüft nach DIN 51130 und BGR 181.
- Brennbarkeit Klasse 2 nach NFPA Sicherheitscode 101.
- Frei auslegbar, gute Schalldämmung und Isolation gegen Bodenkälte/-wärme.

**Pflegehinweis:** Abfegen, Absaugen

**Ausführung** 1 - 2 mit Rillenprofil und 3 - 4 mit Orangenhaut. Beide Ausführungen wahlweise mit Warnstreifen erhältlich.

**Ausführung** 5 - 6 mit Noppenprofil und 7 - 8 mit Rautenprofil. Beide Ausführungen wahlweise mit Warnstreifen erhältlich.

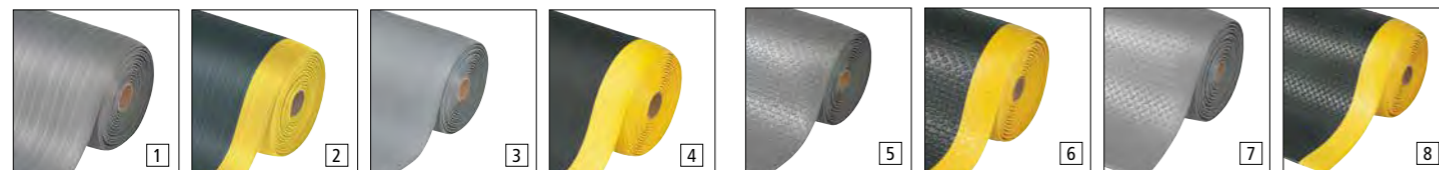

Matten LxB mm	910 x 600		1520 x 910		Rollen 18300 x 910 18300 x 1220			Maßzuschnitte, Preise pro lfdm. Max. Stücklänge 18,3 m Breite mm 600 910 1220		
	<b>1 Rillenprofil</b>									
grau	TM 0300	TM 0301	TM 0302	TM 0303	TM 0308	TM 0309	TM 0310			
schwarz	TM 0304	TM 0305	TM 0306	TM 0307	TM 0311	TM 0312	TM 0313			
€	25,-	42,-	458,-	590,-	24,-	34,-	44,-			
<b>2 Rillenprofil mit Warnstreifen</b>										
schwarz / gelb	TM 0422	TM 0423	TM 0424	TM 0425	TM 0426	TM 0427	TM 0428			
€	29,-	45,-	495,-	638,-	25,-	32,-	43,-			
<b>3 Orangenhaut</b>										
grau	TM 0314	TM 0315	TM 0316	TM 0317	TM 0322	TM 0323	TM 0324			
schwarz	TM 0318	TM 0319	TM 0320	TM 0321	TM 0325	TM 0326	TM 0327			
€	25,-	43,-	458,-	590,-	24,-	34,-	43,-			
<b>4 Orangenhaut mit Warnstreifen</b>										
schwarz / gelb	TM 0328	TM 0329	TM 0330	TM 0331	TM 0332	TM 0333	TM 0334			
€	29,-	57,-	546,-	744,-	25,-	35,-	46,-			
<b>5 Noppenprofil</b>										
grau	TM 0335	TM 0336	TM 0337	TM 0338	TM 0343	TM 0344	TM 0345			
€	43,-	84,-	891,-	1139,-	38,-	56,-	71,-			
<b>6 Noppenprofil mit Warnstreifen</b>										
schwarz / gelb	TM 0349	TM 0350	TM 0351	TM 0352	TM 0353	TM 0354	TM 0355			
€	45,-	89,-	960,-	1226,-	42,-	60,-	78,-			
<b>7 Rautenprofil</b>										
grau	TM 0356	TM 0357	TM 0358	TM 0359	TM 0364	TM 0365	TM 0366			
schwarz	TM 0360	TM 0361	TM 0362	TM 0363	TM 0367	TM 0368	TM 0369			
€	43,-	84,-	891,-	1139,-	39,-	56,-	71,-			
<b>8 Rautenprofil mit Warnstreifen</b>										
schwarz/gelb	TM 0370	TM 0371	TM 0372	TM 0373	TM 0374	TM 0375	TM 0376			
€	45,-	89,-	960,-	1226,-	42,-	60,-	78,-			

## Zur Verwendung an Einzel- oder Mehrarbeitsplätzen

Hohe Beanspruchung

Mehr Bodenmatten im Web!  
[www.krieg-online.de](http://www.krieg-online.de)  
 Bodenmatten

## 9 - 10 Laminierte Vinyl-Industriebeläge

- Für trockene Bereiche mit sehr hoher Beanspruchung.

- Für Steharbeitsplätze in Montage, Produktion und Versand.
- Höchste Verschleißfestigkeit, hochfeste laminierte Oberfläche auf einer 100%igen mikrozellulären Vinyl-Dämmschicht.
- Hohe Leistungssteigerung, hervorragende Ermüdungshemmung.
- Abgeschrägte Kanten für verminderte Stolpergefahr. • Auch mit Sackkarren, Materialwagen, etc. befahrbar.
- Frei auslegbar, sehr gute Isolation gegen Bodenkälte/-wärme.
- Innovative Redstop-Technologie verhindert das Verrutschen der Matte.

**Pflegehinweis:** Abfegen, Absaugen

**Modell 9-10: Für industrielle Bereiche im Dauerbetrieb.** Geprüfte Rutschfestigkeit R 10 gemäß DIN 51130 und BGR 181. Schwer entflammbar (Bfl-S1) nach DIN 4102. Stärke: 14 mm. Erhältlich in Schwarz, Grau und Schwarz mit gelben Warnstreifen.



Matten L x B mm	910 x 600		1520 x 910		Rollen 22.800 x 910 22.800 x 1220		Maßzuschnitte, Preise pro lfdm. Max. Stücklänge 22,8 m. Breite mm 600 910 1220			
	<b>9 Rautenprofil</b>									
schwarz	TM 0377	TM 0378	TM 0379	TM 0380	TM 0381	TM 0382	TM 0383			
€	65,-	151,-	2359,-	3112,-	75,-	112,-	151,-			
grau	TM 0394	TM 0395	TM 0396	TM 0397	TM 0398	TM 0399	TM 0400			
€	65,-	153,-	2434,-	3207,-	76,-	118,-	153,-			
<b>10 Rautenprofil mit Warnstreifen</b>										
schwarz/gelb	TM 0384	TM 0385	TM 0386	TM 0387	TM 0388	TM 0389	TM 0390			
€	70,-	170,-	2554,-	3371,-	82,-	124,-	164,-			

## 11 Ergonomische Arbeitsplatzmatten mit Noppenprofil

- Für trockene Bereiche mit hoher Beanspruchung.

- Ideal für Arbeitsplatzsitz in Industrie.
- Trittsichere Oberfläche aus 100 % Polyurethan, Shorehärte 50 A.
- Hohe Verschleißfestigkeit.
- Optimale physiologische Federung durch Noppen auf der Oberseite.
- Ideale Stehergonomie zur Entlastung des Bewegungsapparates.
- Abgeschrägte Kanten für verminderte Stolpergefahr.
- Auch mit Sackkarren, Materialwagen, etc. befahrbar.
- Frei auslegbar, senkt Trittschallpegel dank Dämmfunktion.
- Gute Isolation gegen Bodenkälte/-wärme.
- Stärke 14 mm, Gewicht 5,2 kg pro m<sup>2</sup>, Farbe Grau.

- Geprüfte Rutschfestigkeit R11 nach DIN 51130 und BGR 181.
- Temperaturbeständig -40° bis +80° C.
- Je nach Ausführung schwer entflammbar nach Brandschutzklasse 1 (B1).



L x B mm	950 x 650	€	1250 x 950	€
Standard	TM 1053	95,-	TM 1055	169,-
Schwer entflammbar	TM 1054	104,-	TM 1056	195,-

# Hänge- und Flügeltürenschrank



Made in GERMANY

12

Farben preisgleich

Bitte jede Bestell-Nr. mit Farb-Nr. ergänzen.

Türfarben

zinkgelb RAL 1018

resedagrün RAL 6011

lichtgrau RAL 7035

enzianblau RAL 5010

lichtblau RAL 5012

himmelblau RAL 5015

anthrazit RAL 7016

reinorange RAL 2004

rubinrot RAL 3003

feuerrot RAL 3000

reinweiß RAL 9010

tiefschwarz RAL 9005



## Hängeschränke

- 1 pulverbeschichteter Fachboden, im 17-mm-Raster höhenverstellbar
- Tragkraft pro Boden ca. 15 kg
- Türen mit Verstärkungstaschen und Zylinderschloss

Ausführung	Vollblechtüren		Sichtfenstertüren	
Breite mm	400	800	400	800
Höhe x Tiefe mm	600 x 300	600 x 300	600 x 300	600 x 300
Korpus lichtgrau	SF 0232	SF 0233	SF 0234	SF 0235
€	167,-	287,-	253,-	364,-

# Material-Flügeltürenschrank

Stahlschränke



## Werkzeug- und Materialschränke Tragkraft pro Boden 80 oder 100 kg

- 80 oder 100 kg Tragkraft pro Boden bei gleichmäßig verteilter Last
- 180° Türöffnungswinkel durch außen/liegende Türaufhängung
- Stabile Stahlblechkonstruktion mit hochwertiger Pulverbeschichtung
- 4 verzinkte Fachböden, im 17-mm-Raster höhenverstellbar
- Vollblechtüren mit Verstärkungstaschen und 3-riegeligem Drehgriff mit integriertem Zylinderschloss inkl. 2 Schlüsseln



Optional 180°

1000 / 1500 mm

## Flügeltürenschrank mit Sichtfenstern

- 4 verzinkte Fachböden, im 17-mm-Raster höhenverstellbar
- Sichtfenster aus bruchsicherem Acrylglas
- Tragkraft pro Boden 80 kg
- Türen mit Verstärkungstaschen und 3-riegeligem Drehgriff mit Zylinderschloss
- Gesamtbelastbarkeit ca. 400 kg

### Optional außenliegende Türaufhängung für 180° Öffnung

Mehrpreis Türaufhängung für 180° Öffnung gleich mitbestellen, da nicht nachrüstbar  
SF 9702 €50,30

Breite mm	1000	1000	1000
H x B mm	1950 x 400	1950 x 500	1950 x 600
Korpus Lichtgrau	SF 9750	SF 9970	SF 9752
€	647,-	681,-	710,-
Fachboden extra	SF 9756	SF 9757	SF 9758
€	23,60	26,90	30,20

Breite mm	1200	1200	1200
H x B mm	1950 x 400	1950 x 500	1950 x 600
Korpus Lichtgrau	SF 9753	SF 9971	SF 9755
€	716,-	759,-	788,-
Fachboden extra	SF 9759	SF 9760	SF 9761
€	25,30	30,20	35,10

Mehr Stahlschränke im Web!  
[www.krieg-online.de](http://www.krieg-online.de)

Stahlschränke

### Optional außenliegende Türaufhängung für 180° Öffnung

Mehrpreis Türaufhängung für 180° Öffnung gleich mitbestellen, da nicht nachrüstbar  
SF 9702 €50,30

Höhe mm	1950	1950	1950	1950	1950	1950	1950
Breite mm	1000	1000	1000	1200	1200	1200	1500
Tiefe mm	400	500	600	400	500	600	600
<b>Schränkausführung - 80 kg Tragkraft pro Boden</b>							
Korpus Lichtgrau	SF 0250	SF 0229	TP 5250	SF 0253	SF 0230	SF 0254	SF 0231
€	499,-	542,-	473,-	615,-	615,-	708,-	768,-
<b>Fachboden extra - 80 kg Tragkraft pro Boden</b>							
verzinkt	SF 0255	SF 0256	SF 0257	SF 0258	SF 0259	SF 0260	SF 0261
€	23,60	26,90	34,70	31,30	39,30	35,10	56,70
<b>Schränkausführung - 100 kg Tragkraft pro Boden</b>							
Korpus Lichtgrau	TP 9690	SF 9691	SF 9692	SF 9693	SF 9694	SF 9695	-
€	452,-	527,-	581,-	592,-	635,-	707,-	-
<b>Fachboden extra - 100 kg Tragkraft pro Boden</b>							
verzinkt	SF 9696	SF 9697	SF 9698	SF 9699	SF 9700	SF 9701	-
€	39,30	83,80	83,60	41,70	39,30	41,90	-

Betrieb

12

Farben preisgleich

Bitte jede Bestell-Nr. mit Farb-Nr. ergänzen.

Türfarben

zinkgelb RAL 1018

resedagrün RAL 6011

lichtgrau RAL 7035

enzianblau RAL 5010

lichtblau RAL 5012

himmelblau RAL 5015

anthrazit RAL 7016

reinorange RAL 2004

rubinrot RAL 3003

feuerrot RAL 3000

reinweiß RAL 9010

tiefschwarz RAL 9005

# Werkzeug- und Materialschränke mit Vollblechtüren

70 kg pro Boden | verzinkte Böden | bis 800 mm tief | 110° | 3 Jahre Garantie

- 11** Farben preisgleich
- Bitte jede Bestell-Nr. mit Farb-Nr. ergänzen.
- Türfarben**
- schwefelgelb RDS 0959059
  - resedagrün RAL 6011
  - lichtgrau RAL 7035
  - enzianblau RAL 5010
  - lichtblau RAL 5012
  - wasserblau RAL 5021
  - anthrazit RAL 7016
  - gelborange RAL 2000
  - feuerrot RAL 3000
  - rubinrot RAL 3003
  - verkehrsweiß RAL 9016

**TOP PREIS**  
TP 2204  
**333,-**



## Werkzeugschränke mit Flügeltüren aus Vollblech

- 2 verstärkte Flügeltüren, glatt einschlagend.
- Griffschloss, 3-Punkt-Schließgestänge, Sicherheits-Zylinderschloss und 2 Schlüssel.
- Fachböden, 24 mm hoch, verzinkt. Höhenverstellbar im Raster von 15 mm. Tragkraft pro Boden 70 kg.
- 1000-mm-hohe Schränke standardmäßig mit Gummiriefenmatte ausgestattet.
- Korpus lichtgrau RAL 7035.

Extra tief  
**bis 800 mm**

Höhe mm	1000				1950							
Breite mm	930	500	1200	500	930	500	600	800	1200			
Tiefe mm	400	500	400	500	400	500	600	800	400	500	600	800
Anzahl Böden	1	1	1	1	4	4	4	4	4	4	4	4
Korpus Lichtgrau	TP 5269	SF 8042	SF 8043	SF 8044	TP 2204	SF 2304	SF 2404	SF 2504	SF 3204	SF 3304	SF 3404	SF 3504
€	312,-	475,-	488,-	514,-	333,-	497,-	613,-	853,-	562,-	655,-	717,-	1067,-
<b>Fachboden extra</b>												
verzinkt	SF 8045	SF 8046	SF 8047	SF 8048	SF 2217	SF 2317	SF 2417	SF 2517	SF 3217	SF 3317	SF 3417	SF 3517
€	28,-	29,-	30,-	32,-	25,-	28,-	30,-	43,-	29,-	31,-	36,-	47,-

# Werkzeug- und Materialschränke mit Sichtfenstern

70 kg pro Boden | verzinkte Böden | 180° | bis 800 mm tief | 3 Jahre Garantie

## Warum Sichtfenster?

Durch den direkten Blick auf die Schrankinhalte ersparen Sie sich lästiges Suchen und aufwändige Beschriftungssysteme. Zudem wird in Sichtfensterschränken automatisch mehr Ordnung gehalten



## Werkzeugschränke mit Flügeltüren

- 2 verstärkte Stahltüren mit Sichtfenster aus Acrylglas (3mm stark) für den direkten Durchblick.
- Griffschloss, 3-Punkt-Schließgestänge, Sicherheits-Zylinderschloss und 2 Schlüssel.
- 1000-mm-hohe Schränke standardmäßig mit Gummiriefenmatte ausgestattet.
- Fachböden, 24 mm hoch verzinkt. Höhenverstellbar im Raster von 15 mm.
- Tragkraft pro Boden 70kg.



Extra tief  
**bis 800 mm**

Höhe mm	1000				1950					
Breite mm	930	1200	930	1200	930	500	600	800	1200	
Tiefe mm	500	500	400	500	600	800	400	500	600	800
Anzahl Böden	1	1	4	4	4	4	4	4	4	4
Korpus Lichtgrau	SF 0051	SF 0053	SF 0054	SF 0055	SF 0056	SF 0057	SF 0058	SF 0059	SF 0060	SF 0061
€	668,-	758,-	806,-	859,-	991,-	1294,-	951,-	1004,-	1136,-	1573,-
<b>Fachboden extra</b>										
verzinkt	SF 8046	SF 8048	SF 2217	SF 2317	SF 2417	SF 2517	SF 3217	SF 3317	SF 3417	SF 3517
€	29,-	32,-	25,-	28,-	30,-	43,-	29,-	31,-	36,-	47,-

- 11** Farben preisgleich
- Bitte jede Bestell-Nr. mit Farb-Nr. ergänzen.
- Türfarben**
- schwefelgelb RDS 0959059
  - resedagrün RAL 6011
  - lichtgrau RAL 7035
  - enzianblau RAL 5010
  - lichtblau RAL 5012
  - wasserblau RAL 5021
  - anthrazit RAL 7016
  - gelborange RAL 2000
  - feuerrot RAL 3000
  - rubinrot RAL 3003
  - verkehrsweiß RAL 9016

Betrieb

# Schwerlast-Werkzeugschränke

mit 4 Türausführungen, Tragkraft bis 1,65 Tonnen – ohne Mitteltrennwand



Türfarben

lichtgrau  
RAL 7035

HF 0003 =  
lichtgrau  
RAL 7035 +  
enzianblau  
RAL 5010

bitte jede  
Bestell-Nr.  
mit Farb-Nr.  
ergänzen.



Tragkraft

1650 kg



## Schwerlast-Werkzeugschränke

**Korpus**  
Extrem stabile, verschweißte Stahlblechkonstruktion ohne oder mit Mitteltrennwand, durchgehende Gestängeführung. Schlag und kratzfeste Kunststoffbeschichtung. Schrankboden bis 400 kg belastbar. Farbe RAL 7035 lichtgrau.

### 4 Türausführungen zur Wahl:

- Vollblech – für den normalen Gebrauch
- Doppelwandig verstärkt, absolut verwindungssteif – zusätzlicher Schutz vor Vandalismus und Zugriff Unbefugter
- Schlitzplatten - zur zusätzlichen Bestückung mit Kästen
- Sichtfenster, eingefasst - kein Klappern, keine Kleberückstände – zur direkten Sicht auf das Lagergut
- In lichtgrau RAL 7035 oder enzianblau RAL 5010.
- Türöffnungswinkel über 200°

### Schubfächer:

Teleskopgeführter Überauszug von 110 %. Tragkraft 110 kg. Breite 500 oder 1000 mm, im 25 mm Raster verstellbar. Schubladenbelastung 110 kg. In lichtgrau RAL 7035 oder enzianblau RAL 5010.

### Fachboden verzinkt:

Belastbar bis 80 kg (500 mm breit) bzw. 160 kg (1000 mm breit). Im Raster von 25 mm verstellbar.

### Zubehör

Schubfächer extra	enzianblau		lichtgrau	€
	H = 100 mm	SF 9893	SF 9896	
H = 125 mm	SF 9894	SF 9897	202,-	
H = 175 mm	SF 9895	SF 9898	212,-	

Schubfach-Einteilungs-Set	verzinkt		€
	für Höhe 100 mm	SF 9899	
für Höhe 125 mm	SF 9900	123,-	
für Höhe 175 mm	SF 9901	112,-	

**Achtung !**  
Boden- oder Wandverankerung notwendig !  
Bodenverankerungs-Set  
SF 9902 € 25,90

# Schwerlast-Werkzeugschränke

mit 4 Türausführungen, Tragkraft bis 1,65 Tonnen – mit Mitteltrennwand

Stahlschränke

über  
200°



Tragkraft

1650 kg



Betrieb

### Zubehör

Schubfächer extra	enzianblau		lichtgrau	€
	H = 100 mm	SF 9905	SF 9908	
H = 125 mm	SF 9906	SF 9909	160,-	
H = 175 mm	SF 9907	SF 9910	165,-	

Schubfach-Einteilungs-Set	verzinkt		€
	für Höhe 100 mm	SF 9911	
für Höhe 125 mm	SF 9912	63,70	
für Höhe 175 mm	SF 9913	71,30	

**Achtung !**  
Boden- oder Wandverankerung notwendig !  
Bodenverankerungs-Set  
SF 9902 € 19,70



Mehr Stahlschränke im Web!  
[www.krieg-online.de](http://www.krieg-online.de)

Stahlschränke

### Schwerlastschränke ohne Mitteltrennwand

H x B x T mm	1110 x 1000 x 600 mm			1950 x 1000 x 600 mm				
	Fachbodenanzahl	-	1	-	-	4	3	3
Schubfach H = 100 mm	-	2	2	-	-	-	1	1
Schubfach H = 125 mm	-	-	1	-	-	-	2	2
Schubfach H = 175 mm	-	-	1	-	-	2	-	2
Vollblechtüren	-	-	-	SF 9863	SF 9864	SF 9865	SF 9866	SF 9867
€	-	-	-	852,-	1134,-	1419,-	1512,-	1768,-
Doppelwandtüren	SF 9868	SF 9869	SF 9870	SF 9871	SF 9872	SF 9873	SF 9874	SF 9875
€	745,-	1107,-	1351,-	934,-	1216,-	1472,-	1595,-	1850,-
Schlitzplattentüren	-	-	-	SF 9879	SF 9880	SF 9881	SF 9882	SF 9883
€	-	-	-	947,-	1233,-	1486,-	1608,-	1864,-
Sichtfenstertüren	-	-	-	SF 9887	SF 9888	SF 9889	SF 9890	SF 9891
€	-	-	-	1219,-	1501,-	1756,-	1879,-	2135,-
Fachboden, verzinkt extra	SF 9892	SF 9892	SF 9892	SF 9892	SF 9892	SF 9892	SF 9892	SF 9892
€	81,-	81,-	81,-	81,-	81,-	81,-	81,-	81,-



### Schwerlastschränke mit Mitteltrennwand

H x B x T mm	1110 x 1000 x 600 mm			1950 x 1000 x 600 mm				
	Fachbodenanzahl	-	2	-	-	6	6	6
Schubfach H = 100 mm	-	2	-	-	-	-	-	4
Schubfach H = 125 mm	-	2	16	-	-	-	6	-
Schubfach H = 175 mm	-	2	-	-	-	4	-	4
Vollblechtüren	-	-	-	SF 9923	SF 9924	SF 9925	SF 9926	SF 9927
€	-	-	-	980,-	1230,-	1731,-	1959,-	2206,-
Doppelwandtüren	SF 9928	SF 9929	SF 9930	SF 9931	SF 9932	SF 9933	SF 9934	SF 9935
€	837,-	1622,-	2669,-	1058,-	1312,-	1813,-	2040,-	2287,-
Schlitzplattentüren	-	-	-	SF 9939	SF 9940	SF 9941	SF 9942	SF 9943
€	-	-	-	1075,-	1326,-	1827,-	2055,-	2303,-
Sichtfenstertüren	-	-	-	SF 9947	SF 9948	SF 9949	SF 9950	SF 9960
€	-	-	-	1347,-	1597,-	2098,-	2325,-	2574,-
Fachboden links, extra	SF 9903	SF 9903	SF 9903	SF 9903	SF 9903	SF 9903	SF 9903	SF 9903
€	49,70	49,70	49,70	49,70	49,70	49,70	49,70	49,70
Fachboden rechts, extra	SF 9904	SF 9904	SF 9904	SF 9904	SF 9904	SF 9904	SF 9904	SF 9904
€	49,70	49,70	49,70	49,70	49,70	49,70	49,70	49,70

# Schiebetürenschränke

für Betrieb, Werkstatt und Lager



Mehr Stahlschränke im Web!  
**www.krieg-online.de**  
 Stahlschränke



12

Farben preisgleich

Bitte jede Bestell-Nr. mit Farb-Nr. ergänzen.

Türfarben

- zinkgelb RAL 1018
- resedagrün RAL 6011
- lichtgrau RAL 7035
- enzianblau RAL 5010
- lichtblau RAL 5012
- himmelblau RAL 5015
- anthrazit RAL 7016
- reinorange RAL 2004
- rubinrot RAL 3003
- feuerrot RAL 3000
- reinweiß RAL 9010
- tiefschwarz RAL 9005



**Platzsparende Schiebetürenschränke**  
**Keine störenden Türen**  
 lieferbar in **3 Höhen**  
**3 Breiten**  
**3 Tiefen**

Solide Stahlblechkonstruktion. Schiebetüren aus Vollblech oder mit Sichtfenster aus Acrylglas für direkten Einblick. **Mit Griffschalen und Sicherheits-Dreh-Druckzylinderschloss gemeinsam zu verschließen.** Türen geräuscharm leicht laufend. Fachböden, Auszugsböden und Schubladen im Raster von 17 mm höhenstellbar. Fachboden-Tragkraft 80 kg. Hochwertige Pulverbeschichtung.  
**Auf Anfrage:**  
**Für Schranktiefe 600 mm** Schubladen und Auszugsböden 100% ausziehbar und mit 30 kg belastbar. Schubladenhöhe 75 mm, Auszugsbodenhöhe 35 mm.



**Warum Schränke mit Sichtfenster?**  
 Ersparen Sie sich lästiges Suchen und aufwändige Beschriftungssysteme durch direkte Sicht auf Schrankinhalte.  
 Sie sparen Zeit und werden effizienter.

## Schiebetürenschränke mit Vollblechtüren, Korpus lichtgrau

Schränkbreite mm	1000			1500			2000		
	400	500	600	400	500	600	400	500	600
Schränktiefe mm	400	500	600	400	500	600	400	500	600
<b>Höhe 1000 mm</b>	mit 2 Fachböden			mit Mitteltrennwand und 2 x 2 Fachböden			mit Mitteltrennwand und 2 x 2 Fachböden		
Fachböden verzinkt	SF 8101	SF 8111	SF 8121	SF 8131	SF 8141	SF 8151	SF 8161	SF 8171	SF 8181
Fachböden lackiert	SF 8102	SF 8112	SF 8122	SF 8132	SF 8142	SF 8152	SF 8162	SF 8172	SF 8182
€	509,-	526,-	559,-	683,-	728,-	780,-	791,-	826,-	894,-
<b>Höhe 1200 mm</b>	mit 2 Fachböden			mit Mitteltrennwand und 2 x 2 Fachböden			mit Mitteltrennwand und 2 x 2 Fachböden		
Fachböden verzinkt	SF 8201	SF 8211	SF 8221	SF 8231	SF 8241	SF 8251	SF 8261	SF 8271	SF 8281
Fachböden lackiert	SF 8202	SF 8212	SF 8222	SF 8232	SF 8242	SF 8252	SF 8262	SF 8272	SF 8282
€	548,-	565,-	593,-	739,-	772,-	837,-	828,-	896,-	948,-
<b>Höhe 1950 mm</b>	mit 4 Fachböden			mit Mitteltrennwand und 2 x 4 Fachböden			mit Mitteltrennwand und 2 x 4 Fachböden		
Fachböden verzinkt	SF 8301	SF 8311	SF 8321	SF 8331	SF 8341	SF 8351	SF 8361	SF 8371	SF 8381
Fachböden lackiert	SF 8302	SF 8312	SF 8322	SF 8332	SF 8342	SF 8352	SF 8362	SF 8372	SF 8382
€	701,-	742,-	788,-	983,-	1069,-	1115,-	1145,-	1211,-	1284,-
Gegen Mehrpreis:									
<b>Fachboden extra mit Trägern</b>									
verzinkt	SF 8401	SF 8411	SF 8421	SF 8431	SF 8441	SF 8451	SF 8461	SF 8471	SF 8481
lackiert	SF 8402	SF 8412	SF 8422	SF 8432	SF 8442	SF 8452	SF 8462	SF 8472	SF 8482
€	25,90	29,60	32,90	31,10	24,80	28,-	25,90	29,60	28,50

## Schiebetürenschränke mit Sichtfenster-Türen, Korpus lichtgrau

Schränkbreite mm	1000			1500			2000		
	400	500	600	400	500	600	400	500	600
Schränktiefe mm	400	500	600	400	500	600	400	500	600
<b>Höhe 1000 mm</b>	mit 2 Fachböden			mit Mitteltrennwand und 2 x 2 Fachböden			mit Mitteltrennwand und 2 x 2 Fachböden		
Fachböden verzinkt	SF 4100	SF 4101	SF 4102	SF 4103	SF 4104	SF 4105	SF 4106	SF 4107	SF 4108
Fachböden lackiert	SF 4109	SF 4110	SF 4111	SF 4112	SF 4113	SF 4114	SF 4115	SF 4116	SF 4117
€	579,-	596,-	629,-	780,-	824,-	877,-	917,-	951,-	1019,-
<b>Höhe 1200 mm</b>	mit 2 Fachböden			mit Mitteltrennwand und 2 x 2 Fachböden			mit Mitteltrennwand und 2 x 2 Fachböden		
Fachböden verzinkt	SF 4118	SF 4119	SF 4120	SF 4121	SF 4122	SF 4123	SF 4124	SF 4125	SF 4126
Fachböden lackiert	SF 4127	SF 4128	SF 4129	SF 4130	SF 4131	SF 4132	SF 4133	SF 4134	SF 4135
€	618,-	647,-	676,-	847,-	880,-	945,-	987,-	1046,-	1098,-
<b>Höhe 1950 mm</b>	mit 4 Fachböden			mit Mitteltrennwand und 2 x 4 Fachböden			mit Mitteltrennwand und 2 x 4 Fachböden		
Fachböden verzinkt	SF 4136	SF 4137	SF 4138	SF 4139	SF 4140	SF 4141	SF 4142	SF 4143	SF 4144
Fachböden lackiert	SF 4145	SF 4146	SF 4147	SF 4148	SF 4149	SF 4150	SF 4151	SF 4152	SF 4153
€	832,-	868,-	914,-	1171,-	1243,-	1303,-	1393,-	1458,-	1531,-
Gegen Mehrpreis:									
<b>Fachboden extra mit Trägern</b>									
verzinkt	SF 4154	SF 4155	SF 4156	SF 4157	SF 4158	SF 4159	SF 4160	SF 4161	SF 4162
lackiert	SF 4163	SF 4164	SF 4165	SF 4166	SF 4167	SF 4168	SF 4169	SF 4170	SF 4171
€	25,90	29,60	32,90	22,60	24,80	28,-	25,90	29,60	32,90



# Schubfachschränke BASETEC

Ordnung mit System – stationär und mobil

Kombinieren Sie individuell aus  
10 Farben – preisgleich!

Schubfachschränke BASETEC



Betrieb

10

Farben  
preisgleich

Bitte jede  
Bestell-Nr.  
mit Farb-Nr.  
ergänzen.

KRIEG  
graugrün  
HF 0001

resedagrün  
RAL 6011

48h  
lichtgrau  
RAL 7035

lichtblau  
RAL 5012

rubinrot  
RAL 3003

wasserblau  
RAL 5021

anthrazit  
RAL 7016

rotorange  
RAL 2001

brillantblau  
RAL 5007

aluminium  
ähnlich  
RAL 9006

48h  
HF0002=  
lichtgrau  
RAL 7035+

brillantblau  
RAL 5007



Die Schweißnähte der Schubfachschränke BASETEC werden einer ständigen Prüfung unterzogen. Dies gewährleistet Stabilität und Langlebigkeit.



### Gehäuse

- Massive, verstärkte Schweißkonstruktion. Stationär und mobil bis 300 kg belastbar. Mit 50 mm Lochraster zur individuellen Einteilung.
- Hochwertige Pulverbeschichtung.

### Arbeitsplatte

- Mit 3-seitigem Abrollrand und widerstandsfähigem PVC-Belag.
- Dekor weißgrau, 22 mm stark, gegen Mehrpreis.



### Einzelzugsperr

- Verhindert das unbeabsichtigte Öffnen von mehreren Schubfächern und gewährleistet eine erhöhte Unfall- und Standsicherheit.

### Fahrrahmen

- Nur bei BASETEC mobil.
- Aus Stahl. Mit 2 Bockrollen und 2 Lenkrollen feststellbar.
- Aus Polyamid schwarz, 100 mm Ø.

## BASETEC – die Lösung für Ordnung am Arbeitsplatz

Zur arbeitsgerechten Organisation gehören praxisgerecht konzipierte Ordnungselemente.

Hinter Ihrer stabilen Konstruktion aus hochwertigem Stahlblech stecken jede Menge Stauraum und ein variables Aufteilungs- und Ausstattungskonzept.

Sinnvolle Schubfachkombinationen und wählbare Farb- und Modellvarianten bieten individuell die Möglichkeit, die Situation am Arbeitsplatz systematisch zu optimieren. Mit hochwertiger, unempfindlicher Pulverbeschichtung.

Auch in leitfähiger Ausführung lieferbar. Seite 401



- Schubfächer bis 35 kg belastbar, rollengelagert, serienmäßig mit Lochraster zur individuellen Fachunterteilung, 5 Schubfachhöhen zur Wahl.
- Solide Bauart mit hoher Tragkraft – stationär und mobil bis 300 kg.
- Sicherungshebel bei mobil. Verhindert ungewolltes aufgehen der Schubladen.
- 3 Arbeitshöhen – stationär oder mobil.
- Wahlweise mit Schubfächern oder mit Türen.
- Preisgleich in 100 möglichen Farbkombinationen, ein- oder zweifarbig – hochwertig pulverbeschichtet.
- Serienmäßig 19 Komplett-Modelle zur Wahl.
- Durchdachtes Zubehör.



### Schubfächer

- Stahlausführung, stabil und verwindungsfrei, rollengelagert, leicht laufend, 80 % ausziehbar, bis 35 kg belastbar.
- Boden zur Aufnahme von Fachunterteilungen in 36 mm Raster gelocht.

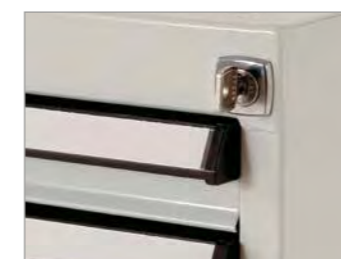

### Zentralverschluss

- Alle Schubfach- und Schrankeinheiten zentral abschließbar durch Zylinderschloss mit 2 Schlüsseln.
- Einzelzugsperr mit Zentralverschluss.



### Schubfachsicherung, Einzelzugsperr und Schiebebügel

- Bei BASETEC mobil.
- Verhindert das unbeabsichtigte Herauslaufen der Schubfächer während desfahrens und das unbeabsichtigte Öffnen von mehreren Schubfächern.
- Großer, handlicher, schwarzer Schiebebügel für einfaches Manövrieren.



### Türen

- Links oder rechts angeschlagen, mit Zylinderschloss und 2 Schlüsseln.
- Nicht als mobile Ausführung.

# Schubfachschränke BASETEC stationär

Stabil – praxisingerecht – preiswert

2

Farben preisgleich

Bitte jede Bestell-Nr. mit Farb-Nr. ergänzen.

48h lichtgrau RAL 7035

48h HF0002= lichtgrau RAL 7035+ brillantblau RAL 5007



Heute bestellt – 48 Stunden Lieferung ohne Mehrkosten in komplett lichtgrau RAL 7035 oder lichtgrau RAL 7035/ brillantblau RAL 5007

### Viel Stauraum – bequemer Zugriff

Die massiv verstärkte Schweißkonstruktion ist bis 300 kg belastbar. Die stabilen bis 80 % ausziehbaren Schubfächer sind bis zu 35 kg belastbar und können zur übersichtlichen Lagerung von Kleinteilen und empfindlichen Werkzeugen praxisingerecht unterteilt und eingerichtet werden.

### Stationäre Ausführung mit Zentralverschluss, Zylinderschloss und Einzelauszugssperre

Sofort-Lieferung in lichtgrau RAL 7035 und in der Farbkombination Gehäuse lichtgrau RAL 7035 und Schubfächer brillantblau RAL 5007.

1 TPK1046  
**634,-**



2 TPK1041  
**542,-**



3 Nutzhöhe 500  
Gesamt B x T x H: 500 x 580 x 560 mm  
Einrichtungselemente: 4 Schubfächer  
1 x 50, 1 x 100, 1 x 150, 1 x 200 mm

SPK1040 € 589,-



4 Nutzhöhe 500  
Gesamt B x T x H: 500 x 580 x 560 mm  
Einrichtungselemente: 5 Schubfächer  
2 x 50, 2 x 100, 1 x 200 mm

SPK1022 € 650,-



5 Nutzhöhe 700  
Gesamt B x T x H: 500 x 580 x 800 mm  
Einrichtungselemente: 6 Schubfächer  
1 x 50, 3 x 100, 1 x 150, 1 x 200 mm

SPK1007 € 764,-

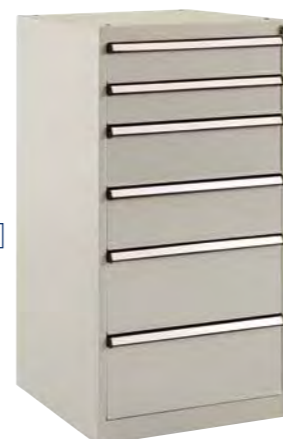

6 Nutzhöhe 900  
Gesamt B x T x H: 500 x 580 x 1000 mm  
Einrichtungselemente: 6 Schubfächer  
2 x 100, 2 x 150, 2 x 200 mm

SPK1042 € 866,-

# Sofort einsatzbereit!

Komplett bestellt – sofort geliefert in 2 Farbkombinationen – ohne Mehrpreis



7 Nutzhöhe 700  
Gesamt B x T x H: 500 x 580 x 960 mm  
Einrichtungselemente: 5 Schubfächer  
1 x 50, 1 x 100, 1 x 150, 2 x 200 mm

TPK1044 € 880,-

7 TPK1044  
**880,-**



8 Nutzhöhe 500  
Gesamt B x T x H: 500 x 580 x 720 mm  
Einrichtungselemente: 4 Schubfächer  
1 x 50, 1 x 100, 1 x 150, 1 x 200 mm

TPK1043 € 744,-

8 TPK1043  
**744,-**



9 Nutzhöhe 900  
Gesamt B x T x H: 500 x 580 x 1160 mm  
Einrichtungselemente: 6 Schubfächer  
1 x 50, 2 x 100, 1 x 150, 1 x 200, 1 x 300 mm

SPK1035 € 1305,-



10 Nutzhöhe 500  
Gesamt B x T x H: 500 x 580 x 720 mm  
Einrichtungselemente: 5 Schubfächer  
2 x 50, 2 x 100, 1 x 200 mm

SPK1023 € 991,-



Praxisingerechte Schubfach-Unterteilungen ab Seite 280



Gleich mitbestellen: Arbeitsplatte PVC-Belag weißgrau 500 x 580 x 22 mm mit Abrollrand

SPK0030 87,- €

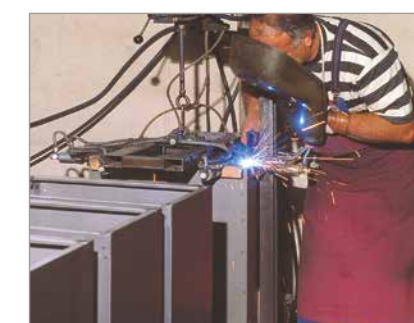

Die massive Schweißkonstruktion der Schubfachschränke BASETEC lässt alles zu: Fahren, Schieben oder auch mal einen Schubs geben.



Auch in leitfähiger Ausführung lieferbar

Betrieb

# Schubfachschränke BASETEC – stationär und mobil

Praxisbewährte Ausführungen – komplett montiert geliefert – sofort einsatzbereit

Kombinieren Sie aus 10 Farben – preisgleich!



Betrieb

**10**

Farben preisgleich

Bitte jede Bestell-Nr. mit Farb-Nr. ergänzen.

KRIEG graugrün HF 0001

resedagrün RAL 6011

lichtgrau RAL 7035

lichtblau RAL 5012

rubinrot RAL 3003

wasserblau RAL 5021

anthrazit RAL 7016

rotorange RAL 2001

brillantblau RAL 5007

alusalber ähnlich RAL 9006



**Viel Stauraum – bequemer Zugriff**

Die massiv verstärkte Schweißkonstruktion ist bis 300 kg belastbar. Die stabilen bis 80 % ausziehbaren Schubfächer sind bis zu 35 kg belastbar und können zur übersichtlichen Lagerung von Kleinteilen und empfindlichen Werkzeugen praxisgerecht unterteilt und eingerichtet werden.

**Stationäre Ausführung**

mit Zentralverschluss, Zylinderschloss und Einzelauszugssperre

Hochwertig pulverbeschichtet – preisgleich in 10 Farben. Kombinieren Sie Gehäusefarbe mit Schubfachfarbe.

1 TPK1141  
**542,-**



Bitte Bestell-Nr. ergänzen mit Farbangabe für Gehäuse und Schubfächer:  
z.B. TPK1141 Gehäuse anthrazit RAL 7016 Schubfächer rot RAL 3003

**1 Nutzhöhe 700**  
Gesamt B x T x H: 500 x 580 x 800 mm  
Einrichtungselemente: 5 Schubfächer  
1 x 50, 1 x 100, 1 x 150, 2 x 200 mm  
TPK1141 € 542,-



**Mobile Ausführung**

mit Fahrradrahmen, 2 Bock- und 2 Lenkrollen, 100 mm Ø, Zentralverschluss, Zylinderschloss, Einzelauszugssperre, Schiebebügel und Schubfachsicherung, die ein unbeabsichtigtes Herauslaufen der Schubfächer während desfahrens verhindert.

Hochwertig pulverbeschichtet – preisgleich in 10 Farben. Kombinieren Sie Gehäusefarbe mit Schubfachfarbe.

8 TPK1143  
**744,-**

**Nutzhöhe 500**  
Gesamt B x T x H: 500 x 580 x 720 mm  
Einrichtungselemente: 4 Schubfächer  
1 x 50, 1 x 100, 1 x 150, 1 x 200 mm  
TPK1143 € 744,-



Praxisgerechte Schubfach-Unterteilungen ab Seite 312



Gleich mitbestellen: Arbeitsplatte PVC-Belag weiß-grau 500 x 580 x 22 mm mit Abrollrand  
SPK0030 € 87,-

**2 Nutzhöhe 500**  
Gesamt B x T x H: 500 x 580 x 560 mm  
Einrichtungselemente: 4 Schubfächer  
1 x 50, 1 x 100, 1 x 150, 1 x 200 mm  
SPK1140 € 589,-

**3 Nutzhöhe 700**  
Gesamt B x T x H: 500 x 580 x 800 mm  
Einrichtungselemente: 6 Schubfächer  
1 x 50, 3 x 100, 1 x 150, 1 x 200 mm  
SPK1107 € 764,-

**4 Nutzhöhe 700**  
Gesamt B x T x H: 500 x 580 x 800 mm  
Einrichtungselemente: 7 Schubfächer  
2 x 50, 4 x 100, 1 x 200 mm  
SPK1130 € 826,-

**9 Nutzhöhe 900**  
Gesamt B x T x H: 500 x 580 x 1000 mm  
Einrichtungselemente: 7 Schubfächer  
1 x 50, 3 x 100, 1 x 150, 2 x 200 mm  
SPK1137 € 926,-

**10 Nutzhöhe 500**  
Gesamt B x T x H: 500 x 580 x 720 mm  
Einrichtungselemente: 5 Schubfächer  
2 x 50, 2 x 100, 1 x 200 mm  
SPK1123 € 991,-

**11 Nutzhöhe 700**  
Gesamt B x T x H: 500 x 580 x 960 mm  
Einrichtungselemente: 6 Schubfächer  
1 x 50, 3 x 100, 1 x 150, 1 x 200 mm  
SPK1108 € 1173,-

**5 Nutzhöhe 500**  
Gesamt B x T x H: 500 x 580 x 560 mm  
Einrichtungselemente: 5 Schubfächer  
2 x 50, 2 x 100, 1 x 200 mm  
SPK1122 € 650,-

**6 Nutzhöhe 700**  
Gesamt B x T x H: 500 x 580 x 800 mm  
Einrichtungselemente: 7 Schubfächer  
3 x 50, 2 x 100, 1 x 150, 1 x 200 mm  
SPK1128 € 831,-

**7 Nutzhöhe 900**  
Gesamt B x T x H: 500 x 580 x 1000 mm  
Einrichtungselemente: 6 Schubfächer  
2 x 100, 2 x 150, 2 x 200 mm  
SPK1142 € 866,-

**12 Nutzhöhe 900**  
Gesamt B x T x H: 500 x 580 x 1000 mm  
Einrichtungselemente: 10 Schubfächer  
2 x 50, 8 x 100 mm  
SPK1118 € 1094,-

**13 Nutzhöhe 700**  
Gesamt B x T x H: 500 x 580 x 960 mm  
Einrichtungselemente: 5 Schubfächer  
1 x 50, 1 x 100, 1 x 150, 2 x 200 mm  
TPK1144 € 880,-

**14 Nutzhöhe 900**  
Gesamt B x T x H: 500 x 580 x 1160 mm  
Einrichtungselemente: 7 Schubfächer  
1 x 50, 3 x 100, 1 x 150, 2 x 200 mm  
SPK1133 € 1353,-

# Schubfachschränke BASETEC – stationär und mobil

Individuell – ganz nach Zweck und Bedarf

10

Farben preisgleich

Bitte jede Bestell-Nr. mit Farb-Nr. ergänzen.

KRIEG graugrün HF 001

resedagrün RAL 6011

lichtgrau RAL 7035

lichtblau RAL 5012

rubinrot RAL 3003

wasserblau RAL 5021

anthrazit RAL 7016

rotorange RAL 2001

brillantblau RAL 5007

aluminium ähnlich RAL 9006

HF0002=

lichtgrau RAL 7035+

brillantblau RAL 5007



BASETEC Gehäuse mobil

BASETEC Gehäuse stationär



Auch in leitfähiger Ausführung lieferbar

## Schubfachschränke BASETEC stationär und BASETEC mobil – das individuelle Angebot

- Gehäuse in 300, 500, 700 oder 900 mm Nutzhöhe zur Aufnahme von Gehäuse-Schubfächern. Massive, verstärkte Stahlblechkonstruktion bis 300 kg belastbar. Zylinderschloss mit 2 Schlüsseln. 50 mm Lochraster zur individuellen Einteilung mit Gehäuse-Schubfächern je 35 kg Tragkraft.
- Serienmäßig mit Zentralverschluss und Einzelauszugssperre. Verhindert das unbeabsichtigte, gleichzeitige Öffnen von mehreren Schubfächern.
- Gehäuse in 500, 700 oder 900 mm Nutzhöhe auch mit Türen zur Aufnahme von Einlegeböden und nur einem Ausziehboden.
- Gehäuse, Schubfächer und Türen auch verschiedenfarbig nach Ihren Wünschen.

### BASETEC mobil enthält zusätzlich:

- Serienmäßig mit Zentralverschluss, Einzelauszugssperre und Schubfachsicherung, verhindert das unbeabsichtigte, gleichzeitige Öffnen von mehreren Schubfächern.
- Grober, handlicher Schiebebügel und Stahl-Fahrerahmen mit 2 Bock- und 2 Lenkrollen 100 mm Ø.

**Kombinieren Sie aus 10 Farben – preisgleich!**  
Bitte jede Bestell-Nr. mit der Farb-Nr. ergänzen

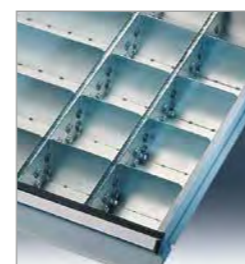

### Schubfächer

- Stahlausführung, stabil und verwindungsfrei, rollengelagert, leicht laufend, 80 % ausziehbar, bis 35 kg belastbar.
- Boden zur Aufnahme von Fachunterteilungen in 36 mm Raster gelocht.

Schubfachunterteilungen ab Seite 312

## Kombinieren Sie aus 10 Farben – preisgleich!



### Stellen Sie sich Ihre BASETEC-Schränke individuell nach Ihren Wünschen zusammen:

Bitte jede Bestell-Nr. mit Farb-Nr. ergänzen.

Stationäre 1 und mobile 2 BASETEC-Gehäuse können mit Gehäuse-Schubfächern 3 ausgestattet werden. Leergehäuse mit Flügeltüren 4 können mit Einlegeböden 5 oder Ausziehböden 6 ausgestattet werden. Auf Wunsch können alle Gehäuse mit Arbeitsplatte 7 ergänzt werden.



### BASETEC Gehäuse 1 stationär

Gehäuse Nutzhöhe mm	300	500	700	900
Gesamt B x T x H mm	500 x 580 x	560	800	1000
	SPK0019	SPK0011	SPK0013	SPK0015
€	251,-	271,-	298,-	365,-



### BASETEC Gehäuse 2 mobil

Zum Unterstellen bei Arbeitstischen

Gehäuse Nutzhöhe mm	400	500	700	900
Gesamt B x T x H mm	500 x 580 x620	500 x 580 x720	500 x 580 x960	500 x 580 x1160
	SPK0025	SPK0016	SPK0017	SPK0018
€	550,-	624,-	718,-	804,-



### 3 Gehäuse-Schubfächer mit Lochboden.

Aufsummierte Blendenhöhen müssen der Gehäuse-Nutzhöhe entsprechen

B 460 x T 580 mm	50	100	150	200	300
Blendenhöhe mm					
Innen H x B x T mm	35 x 425 x 485	85 x 425 x 550	135 x 425 x 550	185 x 425 x 550	285 x 425 x 550
	SPK0020	SPK0021	SPK0022	SPK0023	SPK0024
€	73,-	76,-	87,-	99,-	122,-



### 4 Gehäuse mit Flügeltüren u. Schloss

Türenhöhe mm	500	700	900			
Anschlag	links SPK0051	rechts SPK0052	links SPK0053	rechts SPK0054	links SPK0055	rechts SPK0056
€	337,-	337,-	376,-	376,-	427,-	413,-

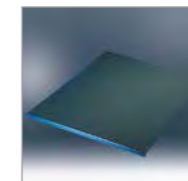

### 5 Einlegeböden, fest

Breite mm	460
T x H mm	574 x 17
	SPK0035
€	52,-

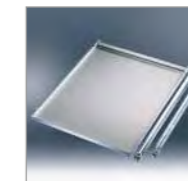

### 6 Ausziehböden

Breite mm	460
T x H mm	545 x 19
	SPK0036
€	58,-



### 7 Arbeitsplatten mit Abrollrand

B x T x H mm	500 x 580 x 22
	SPK0030
€	87,-



### 8 Schlüssel

zum Öffnen und Schließen aller Schlösser von Einzelschubfächern, Gehäuse-Unterbauten und mobilen Schubfachschränken.

Hauptschlüssel ZBK2199 € 12,80  
Ersatzschlüssel\* ZBK2198 € 24,40  
\*Bitte Schlossnummer angeben

Betrieb

### Schubfach-Organisation

Schonende und übersichtliche Unterbringung von Werkzeugen und Kleinteilen.

Grobeinteilung mit Fachschieben, Feinunterteilung mit Fachteiler und Seitenschieben.

#### Technische Info:

Alle Schubfächer ab Tischtiefe 700 mm sind mit einem Lochraster von 36 mm versehen, was eine nahezu beliebige Teilung ermöglicht.

Zwei Unterteiler für Schubfächer mit Blendenhöhe 50 mm und 100–300 mm.



### 1 Komplett-Angebot, 5 komplette Unterteilungs-Sets

Set 1	Set 2	Set 3	Set 4	Set 5
2 Fachschieben	1 Fachschiene 2 Seitenschieben 6 Fachteiler 208 mm breit	2 Fachschieben 2 Seitenschieben 12 Fachteiler 135 mm breit	2 Fachschieben 2 Seitenschieben 8 Fachteiler 98 mm breit 4 Fachteiler 208 mm breit	3 Fachschieben 2 Seitenschieben 16 Fachteiler 98 mm breit
Für Blendenhöhe mm 50 100-300 ZBK3001 ZBK3011 € 17,30 27,80	Für Blendenhöhe mm 50 100-300 ZBK3002 ZBK3012 € 30,10 35,10	Für Blendenhöhe mm 50 100-300 ZBK3003 ZBK3013 € 48,70 62,60	Für Blendenhöhe mm 50 100-300 ZBK3004 ZBK3014 € 48,30 62,60	Für Blendenhöhe mm 50 100-300 ZBK3005 ZBK3015 € 62,60 80,10

### Individuelle Schubfach-Organisation zur Selbstkonfiguration

- 2 Seitenschieben für Fachteiler pro Schubfach 1 VE = 2 Stück erforderlich.
- 3 Fachschieben, Stahlblech verzinkt. Am Schubfachboden verschraubbar.
- 4 Fachteiler, Stahlblech verzinkt, einsteckbar. Nur in Verbindung mit Seiten- und Fachschiene einsetzbar.

Für Blendenhöhe mm	50	100-300
ZBK3020 ZBK3021	9,20	9,20
ZBK3025 ZBK3026	10,40	13,90

Für Blendenhöhe mm	50	100-300
ZBK3031 ZBK3041	3,50	3,50
ZBK3032 ZBK3042	3,50	3,50
ZBK3033 ZBK3043	3,50	3,50
ZBK3034 ZBK3044	3,50	3,50

### Schubfach-Unterteilungen

<b>5 Schubfach-Einsatz</b> verschiebbar als zusätzliches Fach im Schubfach. Aus Stahlblech verzinkt.	<b>6 Werkzeughalter</b> zur Befestigung von Werkzeugen. Aus Stahl verzinkt. 1 VE = 25 Stck.	<b>7 Moosgummi-Einlage</b> Zum Schutz von empfindlichen Werkzeugen und Geräten. Moosgummi anthrazit.	<b>8 Anti-Rutsch-Einlage</b> Sicherer Halt für Werkzeuge. Aus PES-Gewebe und PVC-Beschichtung.
Für Blendenhöhe 100–300 mm H x B x T 32 x 425 x 270 mm	Für Blendenhöhe 50–300 mm H x Ø mm, 25 x 6	Für Blendenhöhe 50 mm 100–300 mm H x B x T mm 3x425x485 3x425x550	Für Blendenhöhe 50 mm 100–300 mm H x B x T mm 2x425x485 2x425x550
ZBK3075 € 23,10	ZBK3085 € 27,50	ZBK3091 ZBK3092 € 7,- 7,-	ZBK3093 ZBK3094 € 10,40 12,10

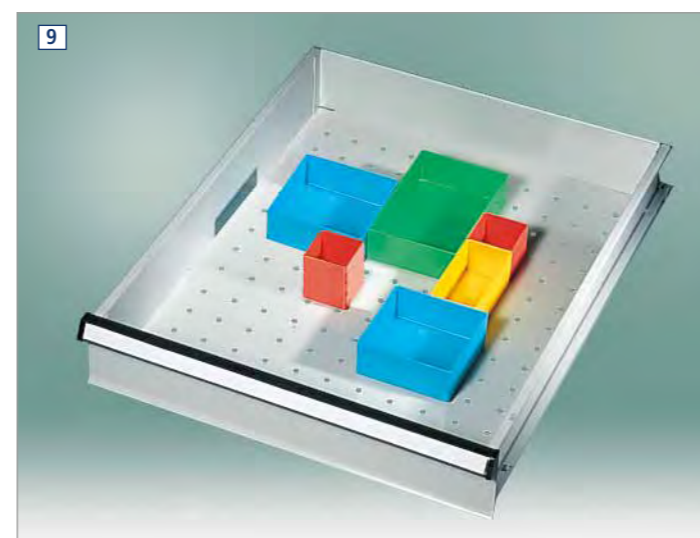

### 9 Schubfach-Behälter

Aus hochschlagfestem Polystyrol, 1 VE = 10 Stück. Für Blendenhöhe 100–300 mm.

	B x T x H mm		
rot	54 x 54 x 45	ZBK3051	€ 16,30
rot	54 x 75 x 45	ZBK3052	€ 18,50
gelb	54 x 108 x 45	ZBK3053	€ 20,90
blau	108 x 108 x 45	ZBK3055	€ 26,70
grün	108 x 162 x 45	ZBK3056	€ 34,80

### 9 10 11 Schubfachbehälter-System

- Für die übersichtliche Unterbringung von Kleinteilen.
- Problemlos herausnehmbar und wieder einsetzbar.
- Stellen Sie sich Ihre Behälter individuell zusammen.
- Schubfach-Innenmaß B x T 425 x 550 mm
- oder wählen Sie aus den zwei Komplett-Angeboten Schubfachbehälter-Set 10 und 11.

<b>10 Für Blendenhöhe 100–300 mm</b>	<b>11 Für Blendenhöhe 100–300 mm</b>
<b>B x T x H</b>	<b>B x T x H</b>
10 x rot 54 x 54 x 45 mm	5 x blau 108 x 108 x 45 mm
20 x gelb 54 x 108 x 45 mm	5 x grün 108 x 162 x 45 mm
20 x rot 54 x 75 x 45 mm	20 x rot 54 x 75 x 45 mm
ZBK3063 € 58,-	TPK3064 € 48,70

# Schubfachschränke MAXTEC

Viel Stauraum bei minimaler Grundfläche

Auch in leitfähiger Ausführung lieferbar.



8

Farben preisgleich

Bitte jede Bestell-Nr. mit Farb-Nr. ergänzen.

resedagrün RAL 6011

Versand 1Wo. lichtgrau RAL 7035

lichtblau RAL 5012

rubinrot RAL 3003

anthrazit RAL 7016

brillantblau RAL 5007

enzianblau RAL 5010

Versand 1Wo. HF0002= lichtgrau RAL 7035+ brillantblau RAL 5007



## Schubfachschränk MAXTEC

Platzsparend und übersichtlich zugleich!

Ein flexibler Schrank ist nicht nur ein Aufbewahrungsort von Werkzeugen und Kleinteilen, sondern er sollte vor allem für platzsparende Lagerhaltung sorgen und dabei die Zugriffsbereitschaft und Übersichtlichkeit nicht vernachlässigen. Die Farb- und Modellvarianten von MAXTEC helfen hierbei.

### Optimale Raumaussnutzung

Senken Sie Ihre Lagerkosten indem Sie auf minimaler Grundfläche die maximale Lagerfläche erzielen! Jeder Quadratzentimeter nutzbar!

### Reduzierung der Zugriffszeiten

Unterteilungsmaterial sorgt für eine Grob- und Feinunterteilung, welche ergonomisch sinnvoll ist und darüber hinaus Zugriffszeiten der Werkzeugbereitstellung entscheidend verkürzt. Vermeiden Sie stille Kostentreiber!

### Flexibilität

Durch Schubfach- und Gesamttragkraft können auch schwere Lasten effektiv verstaut werden. Durch Einfachauszug oder Vollauszug können auch vertikale Entladungshilfen optimal verwendet werden. Zubehöroptionen erweitern die Einsatzvielfalt sinnvoll.

• 3 Breiten und 5 Arbeitshöhen

• **Gehäuse** dank äußerst stabiler, rahmenverstärkter Stahlblechkonstruktion bis 1200 kg belastbar.

• Keine störenden Löcher am Gehäusedeckel sowie in den Schubfachböden.

• Hochwertige zurückgesetzte Aluminium-Griffleisten – keine Verletzungsgefahr.

• 25 mm Einhängeraster

• Zentralverschluss und Einzelauszugssperre

• Bei mobiler Ausführung zusätzlich mit Schubfachsicherung

Preisgleich in 8 Farben, auch Farbkombinationen möglich.

### Schubfächer kugelgelagert

bis 100 % ausziehbar in 2 Ausführungen, Standard oder Premium. **Standard mit 100 kg** (70 kg bei Blendenhöhe 50 mm), **Premium mit 180 kg** (ab Blendenhöhe 100 mm) belastbar.

Praxisbewährte Modelle komplett montiert, sofort einsetzbar!

Mobile Ausführungen auf Anfrage



Stationäre Ausführungen 705 mm breit auf Seite 308

ab 683,-



Stationäre Ausführungen 1005 mm breit auf Seite 311

ab 1252,-



Praxisgerechte Unterteilungen auf Seite 314



# Schubfachschränke MAXTEC

Breite 705 mm

Schubfachschränke MAXTEC

Made in GERMANY

5 Jahre Garantie

TOP PREIS TP 1500 683,-



Auch in leitfähiger Ausführung lieferbar.

### 1 Nutzhöhe 700 mm

Gesamt B x T x H 705 x 736 x 819 mm  
Einrichtungselemente: 5 Schubfächer  
2 x 100, 2 x 150, 1 x 200 mm

Vollauszug Standard 100 %, 100 kg TP 1500 € 683,-

Vollauszug Premium 100 %, 180 kg SM 1501 € 985,-

### 2 Nutzhöhe 900 mm

Gesamt B x T x H 705 x 736 x 1019 mm  
Einrichtungselemente: 6 Schubfächer  
1 x 75\*, 1 x 125, 2 x 150, 2 x 200 mm

Vollauszug Standard 100 %, 100 kg SM 1502 € 888,-

Vollauszug Premium 100 %, 180 kg SM 1503 € 1145,-



- Gehäuse aus äußerst stabiler Stahlblech Konstruktion
- Zentralverschluss und Einzelauszugssperre

### Schubfächer kugelgelagert

bis 100 % ausziehbar in 2 Ausführungen, Standard oder Premium. **Standard mit 100 kg** (70 kg bei Blendenhöhe 50 mm), **Premium mit 180 kg** (ab Blendenhöhe 100 mm) belastbar.

- \* 50 mm Blendenhöhe immer mit 70 kg
- \* 75 mm Blendenhöhe immer mit 100 kg

Weitere Modelle und Farbausführungen auf Anfrage!  
Schubfachunterteilungen und Zubehör auf Seite 312



### 3 Nutzhöhe 900 mm

Gesamt B x T x H 705 x 736 x 1019 mm  
Einrichtungselemente: 6 Schubfächer  
1 x 50\*, 1 x 100, 3 x 150, 1 x 300 mm

Vollauszug Standard 100 %, 100 kg SM 1504 € 888,-

Vollauszug Premium 100 %, 180 kg SM 1505 € 1145,-



### 4 Nutzhöhe 900 mm

Gesamt B x T x H 705 x 736 x 1019 mm  
Einrichtungselemente: 7 Schubfächer  
2 x 75\*, 3 x 100, 1 x 200, 1 x 250 mm

Vollauszug Standard 100 %, 100 kg SM 1506 € 991,-

Vollauszug Premium 100 %, 180 kg SM 1507 € 1261,-



### 5 Nutzhöhe 900 mm

Gesamt B x T x H 705 x 736 x 1019 mm  
Einrichtungselemente: 9 Schubfächer  
2 x 75\*, 6 x 100, 1 x 150 mm

Vollauszug Standard 100 %, 100 kg SM 1508 € 1130,-

Vollauszug Premium 100 %, 180 kg SM 1509 € 1444,-



### 6 Nutzhöhe 900 mm

Gesamt B x T x H 705 x 736 x 1019 mm  
Einrichtungselemente: 9 Schubfächer 9 x 100 mm

Vollauszug Standard 100 %, 100 kg SM 1510 € 1183,-

Vollauszug Premium 100 %, 180 kg SM 1511 € 1509,-



### 7 Nutzhöhe 1200 mm

Gesamt B x T x H 705 x 736 x 1319 mm  
Einrichtungselemente: 9 Schubfächer 6 x 100, 3 x 200 mm

Vollauszug Standard 100 %, 100 kg SM 1512 € 1313,-

Vollauszug Premium 100 %, 180 kg SM 1513 € 1682,-



### 8 Nutzhöhe 1400 mm

Gesamt B x T x H 705 x 736 x 1519 mm  
Einrichtungselemente: 13 Schubfächer 12 x 100, 1 x 200 mm

Vollauszug Standard 100 %, 100 kg SM 1514 € 1509,-

Vollauszug Premium 100 %, 180 kg SM 1515 € 1826,-

Betrieb

# Schubfachschränke MAXTEC

Breite 1005 mm

- Gehäuse aus äußerst stabiler Stahlblech-Konstruktion
- Zentralverschluss und Einzelauszugssperre

8

Farben preisgleich

Bitte jede Bestell-Nr. mit Farb-Nr. ergänzen.

resedagrün RAL 6011

Versand 1Wo. lichtgrau RAL 7035

lichtblau RAL 5012

rubinrot RAL 3003

anthrazit RAL 7016

brillantblau RAL 5007

enzianblau RAL 5010

Versand 1Wo. HF0002= lichtgrau RAL 7035+ brillantblau RAL 5007

## Schubfächer kugelgelagert

bis 100 % ausziehbar in 2 Ausführungen, Standard oder Premium. **Standard mit 100 kg** (70 kg bei Blendenhöhe 50 mm), **Premium mit 180 kg** (ab Blendenhöhe 100 mm) belastbar.

- \* 50 mm Blendenhöhe immer mit 70 kg
- \* 75 mm Blendenhöhe immer mit 100 kg

Weitere Modelle und arbausführungen auf Anfrage!

Schubfachunterteilungen und Zubehör auf nächster Seite

9 TP 1522  
**1252,-**



### 9 Nutzhöhe 900 mm

Gesamt B x T x H 1005 x 736 x 1019 mm  
Einrichtungselemente: 7 Schubfächer  
1 x 50\*, 2 x 100, 3 x 150, 1 x 200 mm

Vollauszug Standard 100 %, 100 kg  
TP 1522 € 1252,-

Vollauszug Premium 100 %, 180 kg  
SM 1523 € 1615,-



### 10 Nutzhöhe 700 mm

Gesamt B x T x H 1005 x 736 x 819 mm  
Einrichtungselemente: 5 Schubfächer  
2 x 100, 2 x 150, 1 x 200 mm

Vollauszug Standard 100 %, 100 kg  
SM 1516 € 1184,-

Vollauszug Premium 100 %, 180 kg  
SM 1517 € 1313,-



### 11 Nutzhöhe 900 mm

Gesamt B x T x H 1005 x 736 x 1019 mm  
Einrichtungselemente: 6 Schubfächer  
2 x 100, 2 x 150, 2 x 200 mm

Vollauszug Standard 100 %, 100 kg  
SM 1520 € 1261,-

Vollauszug Premium 100 %, 180 kg  
SM 1521 € 1502,-



### 12 Nutzhöhe 900 mm

Gesamt B x T x H 1005 x 736 x 1019 mm  
Einrichtungselemente: 8 Schubfächer  
6 x 100, 2 x 150 mm

Vollauszug Standard 100 %, 100 kg  
TP 1518 € 1365,-

Vollauszug Premium 100 %, 180 kg  
SM 1519 € 1795,-



### 13 Nutzhöhe 900 mm

Gesamt B x T x H 1005 x 736 x 1019 mm  
Einrichtungselemente: 9 Schubfächer  
2 x 75\*, 6 x 100, 1 x 150 mm

Vollauszug Standard 100 %, 100 kg  
SM 1524 € 1630,-

Vollauszug Premium 100 %, 180 kg  
SM 1525 € 1929,-



### 14 Nutzhöhe 1200 mm

Gesamt B x T x H 1005 x 736 x 1319 mm  
Einrichtungselemente: 9 Schubfächer  
6 x 100, 3 x 200 mm

Vollauszug Standard 100 %, 100 kg  
SM 1526 € 1740,-

Vollauszug Premium 100 %, 180 kg  
SM 1527 € 2021,-



### 15 Nutzhöhe 1400 mm

Gesamt B x T x H 1005 x 736 x 1519 mm  
Einrichtungselemente: 9 Schubfächer  
2 x 100, 4 x 150, 3 x 200 mm

Vollauszug Standard 100 %, 100 kg  
SM 1528 € 1899,-

Vollauszug Premium 100 %, 180 kg  
SM 1529 € 2226,-



### 16 Nutzhöhe 1400 mm

Gesamt B x T x H 1005 x 736 x 1519 mm  
Einrichtungselemente: 12 Schubfächer  
9 x 100, 2 x 150, 1 x 200 mm

Vollauszug Standard 100 %, 100 kg  
SM 1530 € 2179,-

Vollauszug Premium 100 %, 180 kg  
SM 1531 € 2489,-

Auch in leitfähiger Ausführung lieferbar.



# Schubfachschränke MAXTEC

Zubehör und Schubfacheinteilungen

Schubfachschränke MAXTEC



5 Jahre Garantie

## Schubfacheinsätze

Für Schrankbreite  
Schubfach-Nutzbreite x Nutztiefe

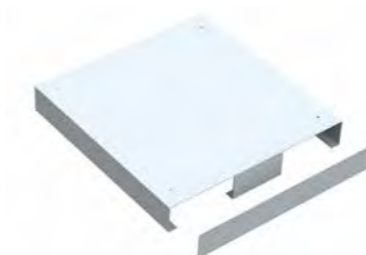
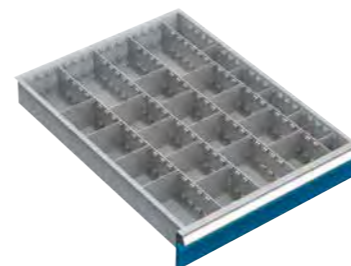
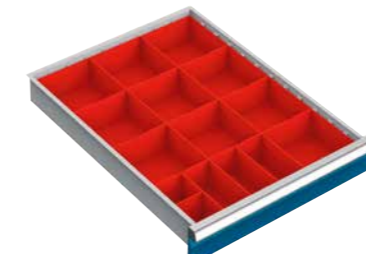
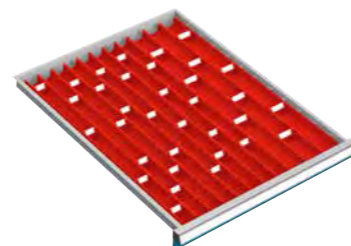

555 mm  
450 x 600 mm

Muldenset  
8 Mulden 4-tlg. 34 mm  
4 Mulden 3-tlg. 46 mm  
25 Steckwände 34 mm  
9 Steckwände 46 mm

Für Blendenhöhe mm  
50-75 SM 1658 € 80,-

Behälterset  
10 Kästen 150 x 150 mm  
3 Kästen 75 x 150 mm  
2 Kästen 75 x 75 mm

Für Blendenhöhe mm  
50 SM 1661 € 52,90  
75 SM 1662 € 55,30  
100 SM 1663 € 59,-

Trennwandset  
3 Längstrennwände  
7 Quertrennwände B 100 mm  
2 Quertrennwände B 150 mm

Für Blendenhöhe mm  
50 SM 1670 € 59,-  
75 SM 1671 € 62,80  
100-125 SM 1672 € 65,-  
150-175 SM 1673 € 71,30  
200 SM 1674 € 88,30

Trennwandset  
4 Längstrennwände  
5 Quertrennwände B 50 mm  
16 Quertrennwände B 100 mm

Für Blendenhöhe mm  
50 SM 1685 € 83,60  
75 SM 1686 € 87,20  
100-125 SM 1687 € 91,40  
150-175 SM 1688 € 99,-

705 mm  
600 x 600 mm

Muldenset  
4 Mulden 4-tlg. 34 mm  
8 Mulden 3-tlg. 46 mm  
4 Mulden 2-tlg. 70 mm  
18 Steckwände 34 mm  
17 Steckwände 46 mm  
5 Steckwände 70 mm

Für Blendenhöhe mm  
50-75 SM 1659 € 96,-

Behälterset  
12 Kästen 150 x 150 mm  
4 Kästen 75 x 150 mm  
8 Kästen 75 x 75 mm

Für Blendenhöhe mm  
50 SM 1664 € 69,-  
75 SM 1665 € 73,20  
100-125 SM 1666 € 79,-

Trennwandset  
2 Längstrennwände  
8 Quertrennwände B 200 mm

Für Blendenhöhe mm  
50 SM 1675 € 56,-  
75 SM 1676 € 60,-  
100-125 SM 1677 € 61,-  
150-175 SM 1678 € 65,30  
200 SM 1679 € 76,10

Trennwandset  
3 Längstrennwände  
10 Quertrennwände B 150 mm

Für Blendenhöhe mm  
50 SM 1690 € 62,60  
75 SM 1691 € 67,-  
100-125 SM 1692 € 69,-  
150-175 SM 1693 € 75,-  
200 SM 1694 € 93,50

1005 mm  
900 x 600 mm

Muldenset  
8 Mulden 4-tlg. 34 mm  
8 Mulden 3-tlg. 46 mm  
8 Mulden 2-tlg. 70 mm  
23 Steckwände 34 mm  
14 Steckwände 46 mm  
10 Steckwände 70 mm

Für Blendenhöhe mm  
50-75 SM 1660 € 132,-

Behälterset  
16 Kästen 150 x 150 mm  
10 Kästen 75 x 150 mm  
12 Kästen 75 x 75 mm

Für Blendenhöhe mm  
50 SM 1667 € 94,50  
75 SM 1668 € 101,90  
100-125 SM 1669 € 108,-

Trennwandset  
5 Längstrennwände  
15 Quertrennwände B 150 mm

Für Blendenhöhe mm  
50 SM 1680 € 84,-  
75 SM 1681 € 93,50  
100-125 SM 1682 € 96,60  
150-175 SM 1683 € 106,-  
200 SM 1684 € 144,-

Trennwandset  
8 Längstrennwände  
21 Quertrennwände B 100 mm

Für Blendenhöhe mm  
50 SM 1695 € 116,-  
75 SM 1696 € 129,-  
100-125 SM 1697 € 134,-  
150-175 SM 1698 € 155,-  
200 SM 1699 € 208,-



## Riffelgummi-Einlage

Ölfest, für die Schonung Ihrer Werkzeuge



## Anti-Rutschmatte

Sichert Werkzeuge vor Verrutschen bei Öffnung und Schließung des Schubfachs

## Hubwagensockel

Für das Verstellen von stationären Schubfachschränken mit Hilfe von Staplern.

Schrankbreite	705	1005	Schrankbreite	555	705	1005	Schrankbreite	555	705	1005
	SM 1701	SM 1702		SM 1703	SM 1704	SM 1705		SM 1706	SM 1707	SM 1708
€	172,-	184,-	€	43,50	48,10	57,-	€	44,-	47,80	58,-

# MULTIPLAN

LEITFÄHIG (EPA/ESD)

- + Leitfähiges Arbeitstischsystem - Die absolut sichere Lösung für alle Anwendungsgebiete
- + Aufeinander abgestimmte, leitfähige Komponenten für die optimale Sicherheit Ihrer Produktion

- + Stufenlose Höheneinstellung bis zu 407 mm
- + Hohe Stabilität dank selbsttragendem Stahlgestell
- + 17 praxisbewährte leitfähige Standard-Abmessungen



## MULTIPLAN STANDARD LEITFÄHIG

stufenlose Klemm-Höheneinstellung von 698 – 816 mm  
zzgl. Tischplattenstärke

## MULTIPLAN SPEZIAL LEITFÄHIG

stufenlose Klemm-Höheneinstellung von 698 – 1105 mm  
zzgl. Tischplattenstärke

## MULTIPLAN ERGO K LEITFÄHIG

mit abklappbarer Handkurbel  
stufenlose Handkurbel-Hydraulik-Höhenverstellung von 700 – 1100 mm  
zzgl. Tischplattenstärke

## MULTIPLAN ERGO E MEMORY LEITFÄHIG

mit Elektromotor  
stufenlose Elektro-Hydraulik-Höhenverstellung von 700 – 1094 mm  
zzgl. Tischplattenstärke



ab Seite 320



ab Seite 326





ab Seite 328

## INHALT

Tischelemente	323	Werkzeugbereitstellung	346
Unterbauten	332	Informationsbereitstellung	350
Aufbauportale	340	Materialbereitstellung	352
Beleuchtung	342		
Energiebereitstellung	344		



Seite		Step
<b>Tischelemente</b>		<b>1</b>
Grund- /Anbautische Standard	322	
Grund- /Anbautische Spezial	324	
Einzeltische Ergo K	326	
Einzeltische Ergo E	328	
Grundtisch mobil	330	

Seite		Step
<b>Unterbauten</b>		<b>2</b>
Gehäuse-Unterbauten	332	
Mobile Schubfachschränke	335	
Individuelle Gehäuseunterbauten	336	
Schubfach-Organisation	338	

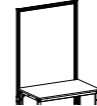
Seite		Step
<b>Aufbauportale</b>		<b>3</b>
Portale ohne Ausleger	340	
Portale mit Ausleger	341	

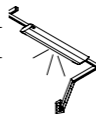
Seite		Step
<b>Arbeitsplatzbeleuchtung</b>		<b>4</b>
Langfeld-Leuchten	342	
ESD-Lupenleuchte	343	

Seite		Step
<b>Energiebereitstellung</b>		<b>5</b>
Energie-Versorgungskanäle unverdrahtet	344	
Energie-Versorgungskanäle verdrahtet	345	

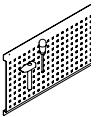
Seite		Step
<b>Werkzeugbereitstellung</b>		<b>6</b>
Neigbare Ablagekonsolen	347	
Schräglage	347	
Dokumentenablage	347	
Gerätebrücke	348	
Auszugsboden	348	
Ablagekonsole	348	
Werkzeug-Lochplatte	349	
Flaschenhalter	349	
Kleiderhaken	349	
Taschen-/Rucksackhalter	349	

Seite		Step
<b>Informationsbereitstellung</b>		<b>7</b>
Monitorträger	351	
CPU-Halter	351	
Kabelhalter	351	

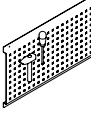
Seite		Step
<b>Materialbereitstellung</b>		<b>8</b>
Behälter-Standkonsole	352	
Sichtlagerkästen	353	
Transport-Stapelbehälter	353	
Transportrolli	353	
Boxenträger-Element	354	
Boxenträger-Schiene	354	
Boxen-Regalhalter-Element	354	
Boxen-Regale	354	

# Arbeitstischsystem MULTIPLAN

leitfähig (EPA/ESD)

## Planen Sie zukunftsorientiert mit STEP.

Optimale Arbeitsplätze können ganz einfach eingerichtet werden. Nutzen Sie dazu doch einfach das praxisbewährte Baukastensystem.

In 8 Planungsschritten können Sie – Step-by-Step – die passenden Baukastenkomponenten aussuchen, genau so wie sie für den jeweiligen Arbeitsplatz sinnvoll sind.



Ergänzungseinrichtung ab Seite 398

**Arbeitstische nach Maß!**  
 Natürlich sind wir Ihnen gerne bei der Planung behilflich. Unser Außendienst ist immer für Sie da: Schnell und kompetent.

**Sprechen Sie uns an!**  
**+49 (0)7033 - 909 46 81**



# Arbeitstischsystem MULTIPLAN Standard leitfähig

Die preiswerte Lösung für Fertigung, Prüfung und Labor



# Tischelemente MULTIPLAN Standard leitfähig

Klemmschrauben-Höheneinstellung von 698 – 816 mm zzgl. Tischplattenstärke



	Seite	Step
<b>Tischelemente</b>		
Grund- / Anbautische Standard	322	<b>1</b>
Grund- / Anbautische Spezial	324	
Grundtisch Ergo K	326	
Grundtisch Ergo E	328	
Grundtische Mobil	330	
Unterbauten	332	<b>2</b>
Aufbauportale	340	<b>3</b>
Arbeitsplatzbeleuchtung	342	<b>4</b>
Energiebereitstellung	344	<b>5</b>
Werkzeugbereitstellung	346	<b>6</b>
Informationsbereitstellung	350	<b>7</b>
Materialbereitstellung	352	<b>8</b>
Materialtransport	355	<b>9</b>

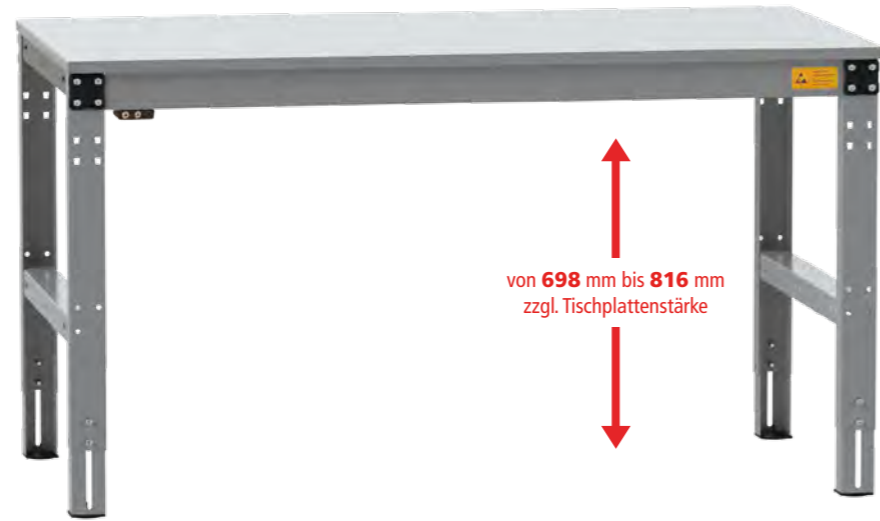

## Arbeitstische MULTIPLAN Standard leitfähig

Stahlprofilrahmen, U-Profil 66 x 47 mm und 70 mm hohe Zargen. Grundeinheit mit 2 Fußrahmen und 2 Zargen, Anbaueinheit mit 1 Fußrahmen und 2 Zargen.

Tragkraft bei gleichmäßiger Lastverteilung: 800 kg

Tischbreite mm	750	1000	1250	1500	1750	2000
Punktlast kg	700	700	600	500	500	500

### Ihre Vorteile

- Preisgünstiger, vollwertiger Arbeitstisch, optimal für sitzende und stehende Tätigkeiten
- Stufenlose Klemm-Höheneinstellung von 698 - 816 mm zzgl. Tischplattenstärke
- Äußerst stabiles, langlebiges und selbsttragendes Stahlgestell. Hochwertige Pulverbeschichtung in 9 Farben preisgleich.

### Gut zu wissen

- Tragkraftangabe stets bei gleichmäßiger Lastverteilung und abzgl. Eigen- und Anbaugewichte wie Aufbauportale, Unterbau-Gehäuse oder Zwischenböden
- Mobile Schubfachschränke mit bis zu 400 mm Nutzhöhe können jederzeit platzsparend unter dem Tisch verstaut werden
- Beachten Sie die Höhe des zu bearbeitenden Werkstücks: Empfohlene Tischhöhe = Arbeitshöhe - Werkstückhöhe

### Hersteller-Extra

**Arbeitstische nach Maß!**  
Bei uns als Hersteller erhalten Sie eine breite Auswahl an praxisbewährten Standardtischelementen. Und falls das Gesuchte nicht dabei ist, dann fertigen wir es für Sie. Millimetergenau!

Sprechen Sie uns an!  
**+49 (0)7033 - 909 46 81**



### Zubehör

- Seitenblenden extra, steckbar**
  - Lochrasterung 38 mm, zur optionalen Befestigung von Flaschenhalter, Werkzeughalter etc.
  - Links oder rechts montierbar
  - In Verbindung mit Zwischenböden nur auf Anfrage
- Verstärkungsstrebe, extra**
  - Erhöhte Punktlast um 100 kg
  - Aus Stahl, verzinkt

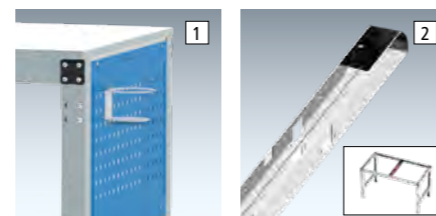

Tischtiefe mm	600	700	800	1000
1 Seitenblenden	LMK1164 76,-	LMK1165 78,-	LMK1166 82,-	LMK1167 87,-
2 Verstärkungsstrebe	-	LMK1168 30,10	LMK1169 31,20	LMK1170 33,60

### 3 Stellfüße, extra

- 40 mm hoher Nivellierausgleich, Rundfuß-Ø 50 mm
- Max. Tragkraft pro Arbeitstisch siehe Tragkraft Tabelle

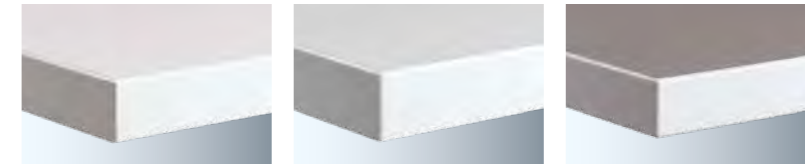
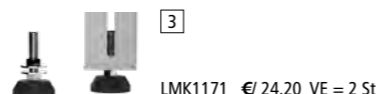

#### Melamin lichtgrau, leitfähig, 25 mm

Harte Oberfläche mit elektrisch leitfähiger Melamin-Beschichtung auf volumenleitfähiger E1 3-Schicht-Spanplatte, hellgrauer stoßfester Kunststoff-Umleimer.

Ableit-Widerstand RA nach EN 100015 <math>1 \times 10^9 - >7,5 \times 10^9</math> Ohm, kratz- und abriebfest nach EN 438-1.

#### Kunststoff lichtgrau, leitfähig, 28 mm

Harte Oberfläche mit elektrisch leitfähiger Beschichtung auf HPL-Schichtstoff-Basis auf volumenleitfähiger E1-Hochdruck-Spanplatte mit Hartfaser-Gegenzug, stoßfester Kunststoff-Umleimer.

Ableit-Widerstand RV nach DIN 61340 <math>7,5 \times 10^9 - 1 \times 10^{10}</math> Ohm, kratz- und abriebfest nach DIN EN 438-1.

#### Kautschuk platingrau, leitfähig, 22 mm

Elastische Oberfläche durch homogenen, elektrisch leitfähigen Belag auf Kautschuk-Basis aus E1 3-Schicht-Spanplatte mit Gegenzug pressverleimt. Hellgrauer, stoßfester Kunststoff-Umleimer.

Ableit-Widerstand RA nach DIN 51953 <math>10^5 - 10^7</math> Ohm.

#### Ohne Tischplatte

Ausführung Tischplattenstärke mm Einheit	Melamin lichtgrau leitfähig 25 723 - 841		Kunststoff lichtgrau leitfähig 28 726 - 844		Kautschuk platingrau leitfähig 22 720 - 838		Ohne Tischplatte - 698 - 816	
	Grund	Anbau	Grund	Anbau	Grund	Anbau	Grund	Anbau
B x T Gesamt Tischgestell mm								
1000 x 600	LMK3008	LMK4008	LMK3006	LMK4006	LMK3003	LMK4003	LMK3000	LMK4000
1000 x 594	€ 479,-	392,-	540,-	451,-	546,-	460,-	285,-	198,-
1000 x 800	LMK3018	LMK4018	LMK3016	LMK4016	LMK3013	LMK4013	LMK3010	LMK4010
1000 x 794	€ 524,-	438,-	632,-	546,-	643,-	555,-	304,-	216,-
1250 x 600	LMK3028	LMK4028	LMK3026	LMK4026	LMK3023	LMK4023	LMK3020	LMK4020
1250 x 594	€ 543,-	459,-	592,-	509,-	599,-	515,-	298,-	214,-
1250 x 800	LMK3038	LMK4038	LMK3036	LMK4036	LMK3033	LMK4033	LMK3030	LMK4030
1250 x 794	€ 598,-	509,-	736,-	648,-	752,-	660,-	333,-	241,-
1500 x 600	LMK3048	LMK4048	LMK3046	LMK4046	LMK3043	LMK4043	LMK3040	LMK4040
1500 x 594	€ 594,-	503,-	640,-	549,-	650,-	556,-	332,-	239,-
1500 x 700	LMK3058	LMK4058	LMK3056	LMK4056	LMK3053	LMK4053	LMK3050	LMK4050
1500 x 694	€ 615,-	524,-	741,-	651,-	756,-	665,-	335,-	244,-
1500 x 800	LMK3068	LMK4068	LMK3066	LMK4066	LMK3063	LMK4063	LMK3060	LMK4060
1500 x 794	€ 638,-	548,-	788,-	698,-	801,-	711,-	342,-	252,-
1500 x 1000	LMK3078	LMK4078	LMK3076	LMK4076	LMK3073	LMK4073	LMK3070	LMK4070
1500 x 994	€ 708,-	613,-	908,-	814,-	926,-	830,-	356,-	262,-
1750 x 700	LMK3088	LMK4088	LMK3086	LMK4086	LMK3083	LMK4083	LMK3080	LMK4080
1750 x 694	€ 651,-	567,-	812,-	728,-	825,-	740,-	332,-	246,-
1750 x 800	LMK3098	LMK4098	LMK3096	LMK4096	LMK3093	LMK4093	LMK3090	LMK4090
1750 x 794	€ 693,-	604,-	878,-	788,-	890,-	802,-	356,-	268,-
1750 x 1000	LMK3108	LMK4108	LMK3106	LMK4106	LMK3103	LMK4103	LMK3100	LMK4100
1750 x 994	€ 788,-	697,-	1018,-	927,-	1037,-	943,-	367,-	276,-
2000 x 700	LMK3118	LMK4118	LMK3116	LMK4116	LMK3113	LMK4113	LMK3110	LMK4110
2000 x 694	€ 665,-	585,-	826,-	747,-	905,-	876,-	344,-	267,-
2000 x 800	LMK3128	LMK4128	LMK3126	LMK4126	LMK3123	LMK4123	LMK3120	LMK4120
2000 x 794	€ 750,-	648,-	958,-	855,-	975,-	981,-	368,-	267,-
2000 x 1000	LMK3138	LMK4138	LMK3136	LMK4136	LMK3133	LMK4133	LMK3130	LMK4130
2000 x 994	€ 861,-	757,-	1077,-	971,-	1097,-	1216,-	384,-	278,-
2500 x 800	LMK3148	-	LMK3146	-	LMK3143	-	LMK3140	-
2500 x 794	€ 1041,-	-	1350,-	-	1371,-	-	497,-	-
2500 x 1000	LMK3158	-	LMK3156	-	LMK3153	-	LMK3150	-
2500 x 994	€ 1158,-	-	1536,-	-	1564,-	-	523,-	-
2500 x 1200	LMK3168	-	LMK3166	-	LMK3163	-	LMK3160	-
2500 x 1194	€ 1317,-	-	1732,-	-	1765,-	-	580,-	-

Bitte jede Bestell-Nr. mit Farb-Nr. ergänzen.

resedagrün RAL 6011

lichtgrau RAL 7035

lichtblau RAL 5012

rubinrot RAL 3003

wasserblau RAL 5021

anthrazit RAL 7016

rotorange RAL 2001

brillantblau RAL 5007

aluminium ähnlich RAL 9006

# Arbeitstischsystem MULTIPLAN Spezial leitfähig

Für extra hohe und niedrige Arbeitsplätze



# Tischelemente MULTIPLAN Spezial leitfähig

Klemmschrauben-Höheneinstellung von 698 – 1105 mm zzgl. Tischplattenstärke



Tischelemente	Seite	Step
Grund- / Anbautische Standard	322	1
Grund- / Anbautische Spezial	324	
Grundtisch Ergo K	326	
Grundtisch Ergo E	328	
Grundtische Mobil	330	



von 698 mm bis 1005 mm  
zzgl. Tischplattenstärke



Als Reihentische unendlich erweiterbar!

## Arbeitstische MULTIPLAN Spezial leitfähig

Stahlprofilrahmen, C-Profil 66 x 63 mm und 70 mm hohe Zargen. Grundeinheit mit 2 Fußrahmen und 2 Zargen, Anbaueinheit mit 1 Fußrahmen und 2 Zargen.

Tragkraft bei gleichmäßiger Lastverteilung: 1000 kg

Tischbreite mm	750	1000	1250	1500	1750	2000
Punktlast kg	900	900	800	500	500	500

### Ihre Vorteile

- Optimal für sitzende und stehende Tätigkeiten
- Sehr hohe, stufenlose Klemm-Höheneinstellung von 698 - 1105 mm (407 mm) zzgl. Tischplattenstärke
- Äußerst stabiles, langlebiges und selbsttragendes Stahlgestell. Hochwertige Pulverbeschichtung in 9 Farben preisgleich.

### Gut zu wissen

- Tragkraftangabe stets bei gleichmäßiger Lastverteilung und abzgl. Eigen- und Anbaugewichte wie Aufbauportale, Unterbau-Gehäuse oder Zwischenböden
- Mobile Schubfachschränke mit bis zu 400 mm Nutzhöhe können jederzeit platzsparend unter dem Tisch verstaut werden
- Beachten Sie die Höhe des zu bearbeitenden Werkstücks: Empfohlene Tischhöhe = Arbeitshöhe - Werkstückhöhe

### Hersteller-Extra

**Arbeitstische nach Maß!**  
Bei uns als Hersteller erhalten Sie eine breite Auswahl an praxisbewährten Standardtischelementen. Und falls das Gesuchte nicht dabei ist, dann fertigen wir es für Sie. Millimetergenau!

Sprechen Sie uns an!  
**+49 (0)7033 - 909 46 81**

### Zubehör

- Seitenblenden extra, steckbar**
  - Lochrasterung 38 mm, zur optionalen Befestigung von Flaschenhalter, Werkzeughalter etc.
  - Links oder rechts montierbar
  - In Verbindung mit Zwischenböden nur auf Anfrage
- Verstärkungsstrebe, extra**
  - Erhöhte Punktlast um 100 kg
  - Aus Stahl, verzinkt
- Stellfüße, extra**
  - 40 mm hoher Nivellierausgleich, Rundfuß-Ø 50 mm
  - Max. Tragkraft pro Arbeitstisch siehe Tragkraft Tabelle

Tischtiefe mm	600	700	800	1000
1 Seitenblenden	LMK1173	LMK1174	LMK1175	LMK1176
€	76,-	78,-	82,-	87,-
2 Verstärkungsstrebe	-	LMK1177	LMK1178	LMK1179
€	-	30,10	31,20	33,60

LMK1171 € / 24,20 VE = 2 St.

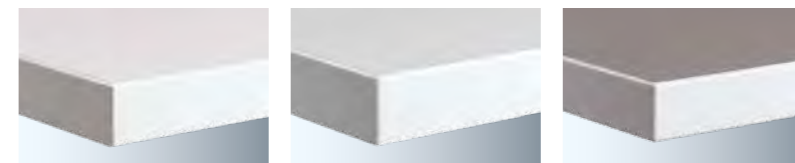

- Melamin lichtgrau, leitfähig, 25 mm**  
Harte Oberfläche mit elektrisch leitfähiger Melamin-Beschichtung auf volumenleitfähiger E1 3-Schicht-Spanplatte, hellgrauer stoßfester Kunststoff-Umleimer.  
Ableit-Widerstand RA nach EN 100015 <math>1 \times 10^9 - >7,5 \times 10^9 \text{ Ohm}</math>, kratz- und abriebfest nach EN 438-1.
- Kunststoff lichtgrau, leitfähig, 28 mm**  
Harte Oberfläche mit elektrisch leitfähiger Beschichtung auf HPL-Schichtstoff-Basis auf volumenleitfähiger E1-Hochdruck-Spanplatte mit Hartfaser-Gegenzug, stoßfester Kunststoff-Umleimer.  
Ableit-Widerstand RV nach DIN EN 61340 <math>7,5 \times 10^9 - 1 \times 10^9 \text{ Ohm}</math>, kratz- und abriebfest nach DIN EN 438-1.
- Kautschuk platingrau, leitfähig, 22 mm**  
Elastische Oberfläche durch homogenen, elektrisch leitfähigen Belag auf Kautschuk-Basis aus E1 3-Schicht-Spanplatte mit Gegenzug pressverleimt. Hellgrauer, stoßfester Kunststoff-Umleimer.  
Ableit-Widerstand RA nach DIN 51953 <math>10^5 - 10^7 \text{ Ohm}</math>.
- Ohne Tischplatte**

Ausführung Tischplattenstärke mm Gesamt-Höhe mm Einheit	Melamin lichtgrau leitfähig 25 723 - 1130		Kunststoff lichtgrau leitfähig 28 726 - 1133		Kautschuk platingrau leitfähig 22 720 - 1127		Ohne Tischplatte - 698 - 1105	
	Grund	Anbau	Grund	Anbau	Grund	Anbau	Grund	Anbau
B x T Gesamt Tischgestell mm								
1000 x 600	LMK7008	LMK8008	LMK7006	LMK8006	LMK7003	LMK8003	LMK7000	LMK8000
1000 x 594	€ 619,-	471,-	677,-	530,-	683,-	540,-	421,-	277,-
1000 x 800	LMK7018	LMK8018	LMK7016	LMK8016	LMK7013	LMK8013	LMK7010	LMK8010
1000 x 794	€ 667,-	518,-	776,-	628,-	787,-	638,-	447,-	298,-
1250 x 600	LMK7028	LMK8028	LMK7026	LMK8026	LMK7023	LMK8023	LMK7020	LMK8020
1250 x 594	€ 677,-	531,-	728,-	582,-	734,-	589,-	435,-	289,-
1250 x 800	LMK7038	LMK8038	LMK7036	LMK8036	LMK7033	LMK8033	LMK7030	LMK8030
1250 x 794	€ 736,-	589,-	878,-	729,-	890,-	744,-	470,-	322,-
1500 x 600	LMK7048	LMK8048	LMK7046	LMK8046	LMK7043	LMK8043	LMK7040	LMK8040
1500 x 594	€ 730,-	577,-	775,-	624,-	785,-	631,-	466,-	312,-
1500 x 700	LMK7058	LMK8058	LMK7056	LMK8056	LMK7053	LMK8053	LMK7050	LMK8050
1500 x 694	€ 751,-	597,-	879,-	724,-	928,-	775,-	470,-	318,-
1500 x 800	LMK7068	LMK8068	LMK7066	LMK8066	LMK7063	LMK8063	LMK7060	LMK8060
1500 x 794	€ 785,-	625,-	933,-	774,-	1061,-	900,-	490,-	331,-
1500 x 1000	LMK7078	LMK8078	LMK7076	LMK8076	LMK7073	LMK8073	LMK7070	LMK8070
1500 x 994	€ 856,-	693,-	1060,-	894,-	1227,-	1063,-	505,-	340,-
1750 x 700	LMK7088	LMK8088	LMK7086	LMK8086	LMK7083	LMK8083	LMK7080	LMK8080
1750 x 694	€ 818,-	653,-	979,-	814,-	1032,-	869,-	497,-	334,-
1750 x 800	LMK7098	LMK8098	LMK7096	LMK8096	LMK7093	LMK8093	LMK7090	LMK8090
1750 x 794	€ 840,-	680,-	1023,-	866,-	1173,-	1014,-	503,-	342,-
1750 x 1000	LMK7108	LMK8108	LMK7106	LMK8106	LMK7103	LMK8103	LMK7100	LMK8100
1750 x 994	€ 938,-	767,-	1169,-	998,-	1350,-	1180,-	517,-	348,-
2000 x 700	LMK7118	LMK8118	LMK7116	LMK8116	LMK7113	LMK8113	LMK7110	LMK8110
2000 x 694	€ 834,-	651,-	995,-	822,-	1122,-	948,-	514,-	340,-
2000 x 800	LMK7128	LMK8128	LMK7126	LMK8126	LMK7123	LMK8123	LMK7120	LMK8120
2000 x 794	€ 905,-	730,-	1114,-	938,-	1239,-	1063,-	525,-	349,-
2000 x 1000	LMK7138	LMK8138	LMK7136	LMK8136	LMK7133	LMK8133	LMK7130	LMK8130
2000 x 994	€ 1011,-	838,-	1226,-	1053,-	1470,-	1298,-	531,-	361,-
2500 x 800	LMK7148	-	LMK7146	-	LMK7143	-	LMK7140	-
2500 x 794	€ 1030,-	-	1339,-	-	1361,-	-	507,-	-
2500 x 1000	LMK7158	-	LMK7156	-	LMK7153	-	LMK7150	-
2500 x 994	€ 1157,-	-	1535,-	-	1563,-	-	533,-	-
2500 x 1200	LMK7168	-	LMK7166	-	LMK7163	-	LMK7160	-
2500 x 1194	€ 1323,-	-	1740,-	-	1772,-	-	590,-	-

# Arbeitstischsystem MULTIPLAN Ergo K leitfähig

Einfache Verstellung der Arbeitshöhe mittels Handkurbel



# Tischelemente MULTIPLAN Ergo K leitfähig

Handkurbel-Höhenverstellung von 700 – 1100 mm zzgl. Tischplattenstärke



Tischelemente	Seite	Step
Grund- / Anbautische Standard	322	1
Grund- / Anbautische Spezial	324	
Grundtisch Ergo K	326	
Grundtisch Ergo E	328	
Grundtische Mobil	330	

von 700 mm bis 1100 mm  
zzgl. Tischplattenstärke



## Arbeitstische MULTIPLAN Ergo K leitfähig

Einfache Höhenverstellung dank Handkurbel. Robuste Hydraulik mit 4 Lineareinheiten. Hubgeschwindigkeit 5 mm pro Kurbelumdrehung. Umgebungstemperatur 0-40 °C. Positionierung der Handkurbel standardmäßig rechts. Stahlprofilrahmen, C-Profil 66x 63 mm und 70 mm hohen Zargen. Grundeinheit mit 2 Fußrahmen und 2 Zargen.

Sollten Sie einen anderen Höhenverstellungsbereich benötigen, so ist eine Anpassung der Starthöhe durch unser Konstruktionsteam möglich (z.B. 900 – 1294 mm). Die minimale Starthöhe beträgt 700 mm.

Tragkraft bei gleichmäßiger Lastverteilung: 450 kg

### Ergonomie Tipp

#### Die richtige Arbeitshöhe



Körpergröße m	Empfohlene Tischhöhe Sitzarbeitsplatz mm	Empfohlene Tischhöhe Steharbeitsplatz mm
1,60	720	900
1,65	725	950
1,70	730	1000
1,75	750	1025
1,80	770	1050
1,85	790	1075
1,90	810	1100

### Ihre Vorteile

- Optimal zur einfachen Umstellung von sitzender zu stehender Tätigkeit
- Stufenlose Handkurbel-Hydraulik-Höhenverstellung von 700 – 1100 mm zzgl. Tischplattenstärke
- Handkurbel zur Stoßsicherheit abklappbar
- Äußerst stabiles, langlebiges und selbsttragendes Stahlgestell. Hochwertige Pulverbeschichtung in 9 Farben preisgleich.

### Gut zu wissen

- Tragkraftangabe stets bei gleichmäßiger Lastverteilung und abzgl. Eigen- und Anbaugewichte wie Aufbauportale, Unterbau-Gehäuse oder Zwischenböden
- Anbautische nur auf Anfrage möglich
- Kombination aus Einzelschubfach und Gehäuse-Unterbau nicht möglich.
- Mobile Schubfachschränke mit bis zu 400 mm Nutzhöhe können jederzeit platzsparend unter dem Tisch verstaut werden
- Beachten Sie die Höhe des zu bearbeitenden Werkstücks: Empfohlene Tischhöhe = Arbeitshöhe - Werkstückhöhe



**Inkl. Stellfüße** für einen stabilen Stand. Mit 10 mm möglichem Bodenausgleich. Rundfuß-Ø 50 mm.



**Abklappbare Handkurbel** Kein Anstoßen und hängen bleiben an der Kurbel.

### Zubehör

#### Seitenblenden extra, steckbar

- Lochrasterung 38 mm, zur optionalen Befestigung von Flaschenhalter, Werkzeughalter etc.
- Links oder rechts montierbar
- In Verbindung mit Zwischenböden nur auf Anfrage

Tischtiefe mm	700	800	1000
Seitenblenden	LMK1181	LMK1182	LMK1183
€	80,-	85,-	90,-



Mehr Tischplatten im WEB!  
[www.krieg-online.de](http://www.krieg-online.de)

Arbeitsplatten

### Auf Anfrage

Tischgestell ohne Tischplatte

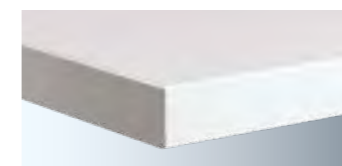

**Melamin lichtgrau, leitfähig, 25 mm**  
Harte Oberfläche mit elektrisch leitfähiger Melamin-Beschichtung auf volumenleitfähiger E1 3-Schicht-Spanplatte, hellgrauer stoßfester Kunststoff-Umleimer.

Ableit-Widerstand RA nach EN 100015 <math><1 \times 10^9 - >7,5 \times 10^5 \text{ Ohm}</math>, kratz- und abriebfest nach EN 438-1.

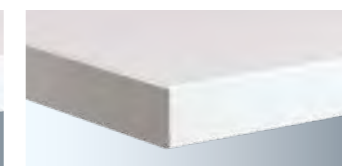

**Kunststoff lichtgrau, leitfähig, 28 mm**  
Harte Oberfläche mit elektrisch leitfähiger Beschichtung auf HPL-Schichtstoff-Basis auf volumenleitfähiger E1-Hochdruck-Spanplatte mit Hartfaser-Gegezug. Hellgrauer, stoßfester Kunststoff-Umleimer.

Ableit-Widerstand RV nach DIN EN 61340 <math>7,5 \times 10^5 - 1 \times 10^9 \text{ Ohm}</math>, kratz- und abriebfest nach DIN EN 438-1.

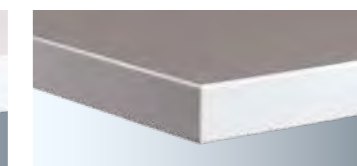

**Kautschuk platingrau, leitfähig, 22 mm**  
Elastische Oberfläche durch homogenen, elektrisch leitfähigen Belag auf Kautschuk-Basis aus E1 3-Schicht-Spanplatte mit Gegezug pressverleimt. Hellgrauer, stoßfester Kunststoff-Umleimer.

Ableit-Widerstand RA nach DIN 51953 <math>10^5 - 10^7 \text{ Ohm}</math>.

Ausführung Tischplattenstärke mm Gesamt-Höhe mm Einheit	Melamin lichtgrau leitfähig 25 725 - 1125 Grund	Kunststoff lichtgrau leitfähig 28 728 - 1128 Grund	Kautschuk platingrau leitfähig 22 722 - 1122 Grund
B x T Gesamt Tischgestell mm			
1250 x 700 1250 x 694	€ LMK9028 2086,-	LMK9026 2239,-	LMK9023 2258,-
1250 x 800 1250 x 794	€ LMK9038 2106,-	LMK9036 2261,-	LMK9033 2279,-
1500 x 700 1500 x 694	€ LMK9048 2254,-	LMK9046 2393,-	LMK9043 2412,-
1500 x 800 1000 x 794	€ LMK9058 2273,-	LMK9056 2435,-	LMK9053 2452,-
1500 x 1000 1500 x 994	€ LMK9068 2330,-	LMK9066 2522,-	LMK9063 2543,-
1750 x 700 1750 x 694	€ LMK9078 2322,-	LMK9076 2510,-	LMK9073 2532,-
1750 x 800 1750 x 794	€ LMK9088 2368,-	LMK9086 2561,-	LMK9083 2581,-
1750 x 1000 1750 x 794	€ LMK9098 2426,-	LMK9096 2634,-	LMK9093 2655,-
2000 x 700 2000 x 694	€ LMK9108 2474,-	LMK9106 2659,-	LMK9103 2682,-
2000 x 800 2000 x 794	€ LMK9118 2500,-	LMK9116 2715,-	LMK9113 2738,-
2000 x 1000 2000 x 994	€ LMK9128 2555,-	LMK9126 2802,-	LMK9123 2823,-

Farben  
preisgleich

Bitte jede  
Bestell-Nr.  
mit Farb-Nr.  
ergänzen.

resedagrün  
RAL 6011

lichtgrau  
RAL 7035

lichtblau  
RAL 5012

rubinrot  
RAL 3003

wasserblau  
RAL 5021

anthrazit  
RAL 7016

rotorange  
RAL 2001

brillantblau  
RAL 5007

alusalber  
ähnlich  
RAL 9006

# Arbeitstischsystem MULTIPLAN Ergo E Memory leitfähig

Einfache Verstellung der Arbeitshöhe mittels Elektro-Hydraulik und Bedienfeld



# Tischelemente MULTIPLAN Ergo E Memory leitfähig

Elektro-Höheneinstellung von 700 – 1094 mm zzgl. Tischplattenstärke



Tischelemente	Seite	Step
Grund- / Anbautische Standard	322	1
Grund- / Anbautische Spezial	324	
Grundtisch Ergo K	326	
Grundtisch Ergo E	328	
Grundtische Mobil	330	



von 700 mm bis 1094 mm  
zzgl. Tischplattenstärke



## Arbeitstische MULTIPLAN Ergo E Memory leitfähig

Einfache Höhenverstellung durch Elektro-Hydraulik. Robuste Hydraulik mit 4 Lineareinheiten. Hubgeschwindigkeit 9 mm/s, Umgebungstemperatur 0-40 ° C. Positionierung des Bedienfeldes standardmäßig rechts. Stahlprofilrahmen, C-Profil 66 x 63 mm und 70 mm hohen Zargen. Grundeinheit mit 2 Fußrahmen und 2 Zargen.

Sollten Sie einen anderen Höhenverstellungsbereich benötigen, so ist eine Anpassung der Starthöhe durch unser Konstruktionsteam möglich (z.B. 900 – 1294 mm). Die minimale Starthöhe beträgt 700 mm.

Tragkraft bei gleichmäßiger Lastverteilung: 600 kg

### Ergonomie Tipp

#### Die richtige Arbeitshöhe



Körpergröße m	Empfohlene Tischhöhe Sitzarbeitsplatz mm	Empfohlene Tischhöhe Steharbeitsplatz mm
1,60	720	900
1,65	725	950
1,70	730	1000
1,75	750	1025
1,80	770	1050
1,85	790	1075
1,90	810	1100

### Ihre Vorteile

- Optimal zur einfachen Umstellung von sitzender zu stehender Tätigkeit
- Stufenlose Elektro-Hydraulik-Höhenverstellung von 700 – 1094 mm zzgl. Tischplattenstärke
- Mit Memory-Funktion zur Speicherung von bis zu 4 Arbeitshöhen
- Äußerst stabiles, langlebiges und selbsttragendes Stahlgestell. Hochwertige Pulverbeschichtung in 9 Farben preisgleich.
- Ab 800 mm Tiefe auch 2 Gehäuse möglich

### Gut zu wissen

- Tragkraftangabe stets bei gleichmäßiger Lastverteilung und abzgl. Eigen- und Anbaugewichte wie Aufbauportale, Unterbau-Gehäuse oder Zwischenböden
- Anbautische nur auf Anfrage möglich
- Bis 700 mm Tischtiefe nur 1 Gehäuse montierbar
- Mobile Schubfachschränke mit bis zu 400 mm Nutzhöhe können jederzeit platzsparend unter dem Tisch verstaut werden
- Beachten Sie die Höhe des zu bearbeitenden Werkstücks: Empfohlene Tischhöhe = Arbeitshöhe - Werkstückhöhe



Inkl. Stellfüße für einen stabilen Stand. Mit 10 mm möglichem Bodenausgleich. Rundfuß-Ø 50 mm.



Bedienfeld – zur elektrischen Höhenverstellung. Mit Memory-Funktion für 4 feste Arbeitshöhen.

### Zubehör

#### Seitenblenden extra, steckbar

- Lochrasterung 38 mm, zur optionalen Befestigung von Flaschenhalter, Werkzeughalter etc.
- Links oder rechts montierbar
- In Verbindung mit Zwischenböden nur auf Anfrage

Tischtiefe mm	700	800	1000
Seitenblenden	LMK1184	LMK1185	LMK1186
€	72,-	76,-	79,-



Mehr Tischplatten im WEB!  
[www.krieg-online.de](http://www.krieg-online.de)

Arbeitsplatten

### Auf Anfrage

Tischgestell ohne Tischplatte

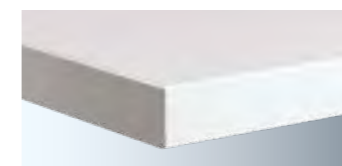

**Melamin lichtgrau, leitfähig, 25 mm**  
Harte Oberfläche mit elektrisch leitfähiger Melamin-Beschichtung auf volumenleitfähiger E1 3-Schicht-Spanplatte, hellgrauer stoßfester Kunststoff-Umleimer.

Ableit-Widerstand RA nach EN 100015 <math><1 \times 10^9 - >7,5 \times 10^5 \text{ Ohm}</math>, kratz- und abriebfest nach EN 438-1.

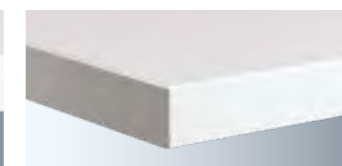

**Kunststoff lichtgrau, leitfähig, 28 mm**  
Harte Oberfläche mit elektrisch leitfähiger Beschichtung auf HPL-Schichtstoff-Basis auf volumenleitfähiger E1-Hochdruck-Spanplatte mit Hartfaser-Gegenzug. Hellgrauer, stoßfester Kunststoff-Umleimer.

Ableit-Widerstand RV nach DIN EN 61340 <math>7,5 \times 10^5 - 1 \times 10^9 \text{ Ohm}</math>, kratz- und abriebfest nach DIN EN 438-1.

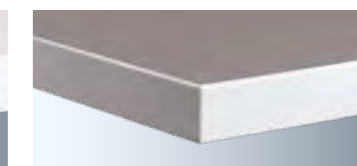

**Kautschuk platingrau, leitfähig, 22 mm**  
Elastische Oberfläche durch homogenen, elektrisch leitfähigen Belag auf Kautschuk-Basis aus E1 3-Schicht-Spanplatte mit Gegenzug presserverleimt. Hellgrauer, stoßfester Kunststoff-Umleimer.

Ableit-Widerstand RA nach DIN 51953 <math>10^5 - 10^7 \text{ Ohm}</math>.

Ausführung Tischplattenstärke mm Gesamt-Höhe mm Einheit	Melamin lichtgrau leitfähig 25 725 - 1119 Grund	Kunststoff lichtgrau leitfähig 28 728 - 1122 Grund	Kautschuk platingrau leitfähig 22 722 - 1116 Grund
B x T Gesamt Tischgestell mm			
1250 x 700	LMK9528	LMK9526	LMK9523
1250 x 694	€ 2946,-	3078,-	3093,-
1250 x 800	LMK9538	LMK9536	LMK9533
1250 x 794	€ 2967,-	3063,-	3078,-
1500 x 700	LMK9548	LMK9546	LMK9543
1500 x 694	€ 3042,-	3171,-	3185,-
1500 x 800	LMK9558	LMK9556	LMK9553
1500 x 794	€ 3062,-	3208,-	3235,-
1500 x 1000	LMK9568	LMK9566	LMK9563
1500 x 994	€ 3115,-	3290,-	3316,-
1750 x 700	LMK9578	LMK9576	LMK9573
1750 x 694	€ 3133,-	3308,-	3325,-
1750 x 800	LMK9588	LMK9586	LMK9583
1750 x 794	€ 3177,-	3353,-	3381,-
1750 x 1000	LMK9598	LMK9596	LMK9593
1750 x 994	€ 3234,-	3424,-	3437,-
2000 x 700	LMK9608	LMK9606	LMK9603
2000 x 694	€ 3238,-	3437,-	3456,-
2000 x 800	LMK9618	LMK9616	LMK9613
2000 x 794	€ 3262,-	3493,-	3468,-
2000 x 1000	LMK9628	LMK9626	LMK9623
2000 x 994	€ 3316,-	3572,-	3586,-

Bitte jede Bestell-Nr. mit Farb-Nr. ergänzen.

resedagrün RAL 6011

lichtgrau RAL 7035

lichtblau RAL 5012

rubinrot RAL 3003

wasserblau RAL 5021

anthrazit RAL 7016

rotorange RAL 2001

brillantblau RAL 5007

alusiilber ähnlich RAL 9006

# Arbeitstischsystem MULTIPLAN mobil leitfähig

Einfache Verstellung der Arbeitshöhe mittels Handkurbel



# Tischelemente MULTIPLAN mobil leitfähig

Raster-Höheneinstellung von 698 – 963 mm zzgl. Tischplattenstärke

Tischelemente	Seite	Step
Grund- / Anbautische Standard	322	1
Grund- / Anbautische Spezial	324	
Grundtisch Ergo K	326	
Grundtisch Ergo E	328	
Grundtische Mobil	330	

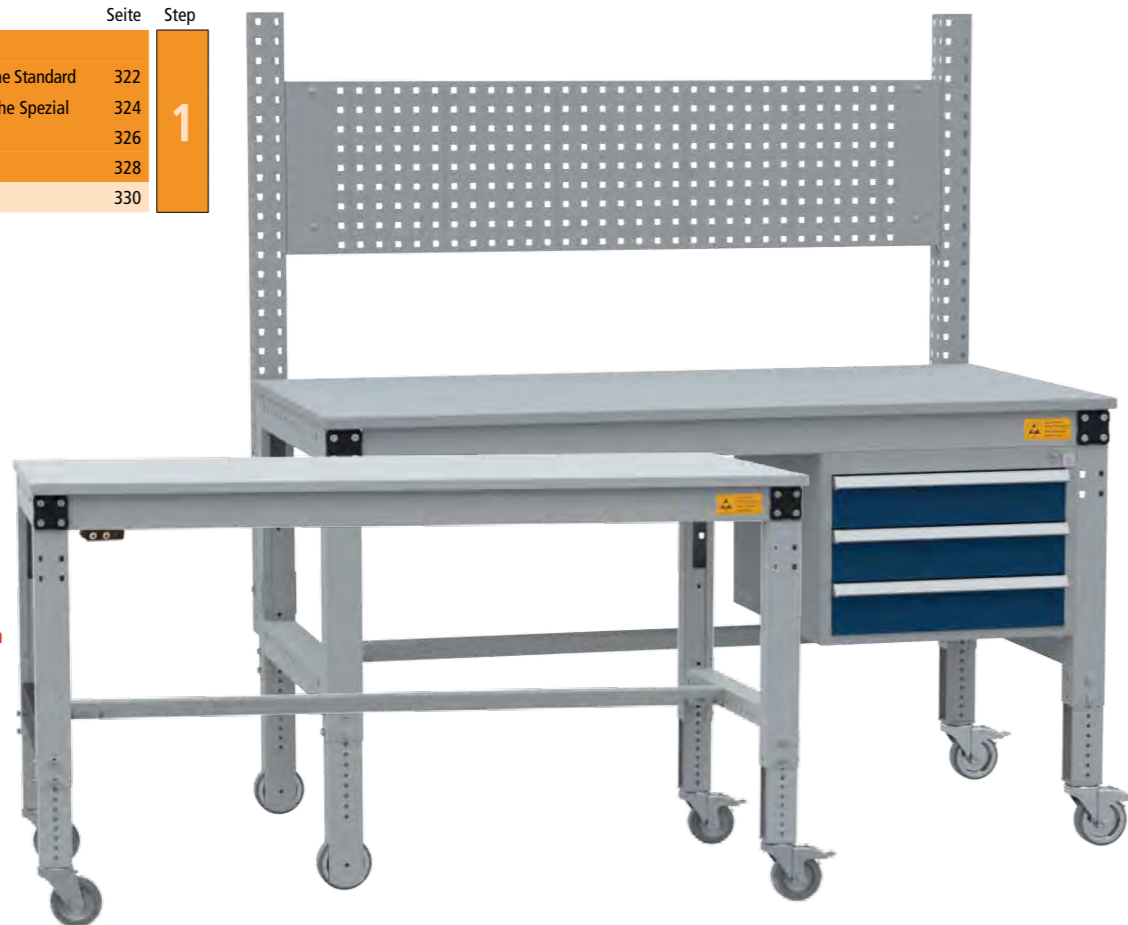

von 698 mm bis 963 mm  
zzgl. Tischplattenstärke

Mehr Tischplatten im WEB!  
[www.krieg-online.de](http://www.krieg-online.de)

Arbeitsplatten

### Rollenausstattung

1 + 2

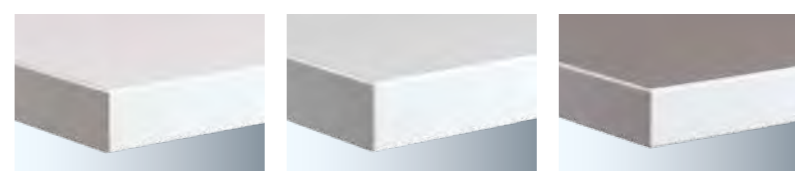

- Melamin lichtgrau, leitfähig, 25 mm**  
Harte Oberfläche mit elektrisch leitfähiger Melamin-Beschichtung auf volumenleitfähiger E1 3-Schicht-Spanplatte, hellgrauer stoßfester Kunststoff-Umleimer.
- Kunststoff lichtgrau, leitfähig, 28 mm**  
Harte Oberfläche mit elektrisch leitfähiger Beschichtung auf HPL-Schichtstoff-Basis auf volumenleitfähiger E1-Hochdruck-Spanplatte mit Hartfaser-Gegenzug, hellgrauer, stoßfester Kunststoff-Umleimer.
- Kautschuk platingrau, leitfähig, 22 mm**  
Elastische Oberfläche durch homogenen, elektrisch leitfähigen Belag auf Kautschuk-Basis aus E1 3-Schicht-Spanplatte mit Gegenzug pressverleimt. Hellgrauer, stoßfester Kunststoff-Umleimer.
- Ohne Tischplatte**

Ableit-Widerstand RA nach EN 100015 <math>1 \times 10^9 - > 7,5 \times 10^9 \text{ Ohm}</math>, kratz- und abriebfest nach EN 438-1.

Ableit-Widerstand RV nach DIN EN 61340 <math>7,5 \times 10^9 - 1 \times 10^{10} \text{ Ohm}</math>, kratz- und abriebfest nach DIN EN 438-1.

Ableit-Widerstand RA nach DIN 51953 <math>10^5 - 10^7 \text{ Ohm}</math>.

## Arbeitstische MULTIPLAN mobil leitfähig

Stahlprofilrahmen, C-Profil 66 x 63 mm und 70 mm hohe Zargen. Grundeinheit mit 2 Fußbrahmen und 2 Zargen. Inkl. Querstabilisierungsstrebe. Elastik-Bereifung mit Kugellagerung für leichten Lauf, Ø 100 x 35 mm.

Tragkraft bei gleichmäßiger Lastverteilung: 500 kg

### Ihre Vorteile

- Durch Mobilität einfacher Wechsel des Arbeitsstandortes, kein Ab- und Aufbau nötig
- Keine unerwünschte Veränderung der Grundhöhe, hoher Höheneinstellungsbereich im 19 mm Raster von 698-963 mm zzgl. Tischplattenstärke
- Äußerst stabiles und langlebiges, selbsttragendes Gestell, hochwertig pulverbeschichtet in 9 Farben preisgleich

### Gut zu wissen

- Tragkraftangabe stets bei gleichmäßiger Lastverteilung und abzgl. Eigen- und Anbaugewichte wie Aufbauportale, Unterbau-Gehäuse oder Zwischenböden
- Mobile Schubfachschränke mit bis zu 400 mm Nutzhöhe können jederzeit platzsparend unter dem Tisch verstaut werden
- Beachten Sie die Höhe des zu bearbeitenden Werkstücks: Empfohlene Tischhöhe = Arbeitshöhe - Werkstückhöhe

### Rollenausstattung 1

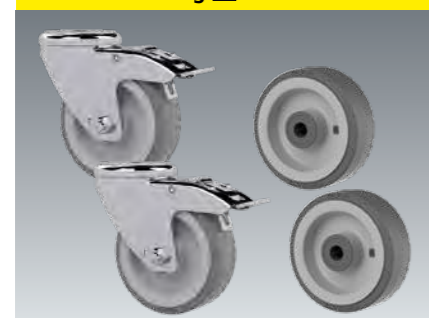

**Rollensatz 1**  
Für einen guten Geradelauf  
2 x Lenkrollen mit Feststeller,  
2 x Bockrollen

### Rollenausstattung 2



**Rollensatz 2**  
Für eine hohe Wendigkeit  
4 x Lenkrollen  
davon 2 x mit Feststeller

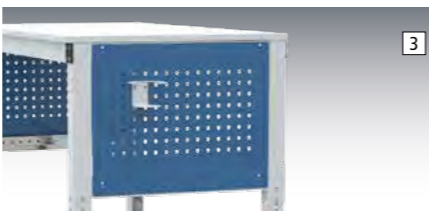

**3 Seitenblenden, extra**

- Lochrasterung 38 mm, zur optionalen Befestigung von Flaschenhalter, Werkzeughalter etc.
- Links oder rechts montierbar
- In Verbindung mit Zwischenböden nur auf Anfrage

Tischtiefe mm	600	700	800	1000
LMK1188	LMK1189	LMK1190	LMK1191	
€ 68,-	71,-	75,-	78,-	

Ausführung Tischplattenstärke mm Gesamt-Höhe mm Rollenausstattung	Melamin lichtgrau leitfähig 25 723 - 988	Kunststoff lichtgrau leitfähig 28 726 - 991	Kautschuk platingrau leitfähig 22 720 - 985	Ohne Tischplatte 698 - 963
	1 2	1 2	1 2	1 2
<b>B x T Gesamt Tischgestell mm</b>				
1000 x 600	LMK5008	LMK6008	LMK5003	LMK6003
1000 x 594	€ 954,-	927,-	1018,-	991,-
1000 x 800	LMK5018	LMK6018	LMK5013	LMK6013
1000 x 794	€ 1078,-	1006,-	1197,-	1123,-
1250 x 600	LMK5028	LMK6028	LMK5023	LMK6023
1250 x 594	€ 1165,-	1078,-	1223,-	1137,-
1250 x 800	LMK5038	LMK6038	LMK5033	LMK6033
1250 x 794	€ 1223,-	1140,-	1373,-	1291,-
1500 x 600	LMK5048	LMK6048	LMK5043	LMK6043
1500 x 594	€ 1298,-	1226,-	1343,-	1251,-
1500 x 800	LMK5058	LMK6058	LMK5053	LMK6053
1500 x 794	€ 1292,-	1231,-	1438,-	1380,-
1500 x 1000	LMK5068	LMK6068	LMK5063	LMK6063
1500 x 994	€ 1552,-	1446,-	1749,-	1645,-
1750 x 800	LMK5088	LMK6088	LMK5086	LMK6086
1750 x 794	€ 1591,-	1481,-	1773,-	1662,-
1750 x 1000	LMK5098	LMK6098	LMK5096	LMK6096
1750 x 994	€ 1678,-	1567,-	1903,-	1795,-
2000 x 800	LMK5118	LMK6118	LMK5116	LMK6116
2000 x 794	€ 1670,-	1557,-	1874,-	1762,-
2000 x 1000	LMK5128	LMK6128	LMK5126	LMK6126
2000 x 994	€ 1803,-	1686,-	2014,-	1898,-
			LMK5123	LMK6123
			€ 2150,-	2035,-
			LMK5000	LMK6000
			€ 760,-	733,-
			LMK5010	LMK6010
			€ 861,-	788,-
			LMK5020	LMK6020
			€ 926,-	840,-
			LMK5030	LMK6030
			€ 960,-	878,-
			LMK5040	LMK6040
			€ 1038,-	946,-
			LMK5050	LMK6050
			€ 1001,-	941,-
			LMK5060	LMK6060
			€ 1205,-	1099,-
			LMK5080	LMK6080
			€ 1260,-	1149,-
			LMK5090	LMK6090
			€ 1264,-	1153,-
			LMK5110	LMK6110
			€ 1294,-	1181,-
			LMK5120	LMK6120
			€ 1329,-	1215,-

- Farben preisgleich
- Bitte jede Bestell-Nr. mit Farb-Nr. ergänzen.
- resedagrün RAL 6011
  - lichtgrau RAL 7035
  - lichtblau RAL 5012
  - rubinrot RAL 3003
  - wasserblau RAL 5021
  - anthrazit RAL 7016
  - rotorange RAL 2001
  - brillantblau RAL 5007
  - aluminiumähnlich RAL 9006

	Seite	Step
Tischelemente	322	1
<b>Unterbauten</b>		
Gehäuse-Unterbauten	332	2
Mobile Schubfachschränke	334	
Individuelle Gehäuse-Unterbauten	336	
Schubfach-Organisation	338	
Fußstützen	339	
Zwischenboden	339	
Aufbauportale	340	3
Arbeitsplatzbeleuchtung	342	4
Energiebereitstellung	344	5
Werkzeugbereitstellung	346	6
Informationsbereitstellung	350	7
Materialbereitstellung	352	8
Materialtransport	355	9



9 Farben preisgleich!  
Komplett Gehäuse- Unterbauten serienmäßig in 9 Farboptionen erhältlich!  
Alle RAL Farben auf Anfrage möglich!



**Gehäuse-Unterbauten für MULTIPLAN Mobil**  
Standardmäßig mit zusätzlicher Schubfachsicherung zur Verhinderung des unbeabsichtigten Herauslaufens der Schubfächer während der Bewegung des Tisches.

## Komplett Gehäuse-Unterbauten

Massive, verstärkte Stahlblech-Konstruktion bis 200 kg belastbar. Zylinderschloss mit 2 Schlüsseln. Schubfächer 80 % ausziehbar, bis 35 kg belastbar. Große Griffleiste mit Etikett. Gehäuse, Türen und Schubfächer einfarbig. Serienmäßig mit Zentralverschluss und Einzelauszugssperre, verhindert das unbeabsichtigte, gleichzeitige Öffnen von mehreren Schubfächern.

### Komplett Gehäuse-Unterbauten, Nutzhöhe 300 mm



Tischtiefe	mm	Für Tische	
		Stationär	Mobil
700		LMK1000	LMK1003
€		542,-	666,-
800		LMK1001	LMK1004
€		546,-	670,-
1000		LMK1002	LMK1005
€		552,-	680,-

1 Gesamt B x T x H: 500 x 580 x 360 mm  
Einrichtungselemente:  
3 Schubfächer mit  
Lochboden: 3 x 100 mm



Tischtiefe	mm	Für Tische	
		Stationär	Mobil
700		LMK1006	LMK1009
€		549,-	674,-
800		LMK1007	LMK1010
€		551,-	676,-
1000		LMK1008	LMK1011
€		560,-	687,-

2 Gesamt B x T x H: 500 x 580 x 360 mm  
Einrichtungselemente:  
3 Schubfächer mit  
Lochboden: 1 x 50 mm, 1 x 100 mm, 1 x 150 mm

### Komplett Gehäuse-Unterbauten, Nutzhöhe 300 mm



3 Gesamt B x T x H: 500 x 580 x 360 mm  
Einrichtungselemente:  
2 Schubfächer mit  
Lochboden: 1 x 100 mm, 1 x 200 mm

Tischtiefe	mm	Für Tische	
		Stationär	Mobil
700		LMK1012	LMK1015
€		483,-	608,-
800		LMK1013	LMK1016
€		518,-	609,-
1000		LMK1014	LMK1017
€		492,-	624,-



4 Gesamt B x T x H: 500 x 580 x 360 mm  
Einrichtungselemente:  
2 Schubfächer mit  
Lochboden: 2 x 150 mm

Tischtiefe	mm	Für Tische	
		Stationär	Mobil
700		LMK1018	LMK1021
€		484,-	608,-
800		LMK1019	LMK1022
€		487,-	610,-
1000		LMK1020	LMK1023
€		494,-	624,-



5 Gesamt B x T x H: 500 x 580 x 360 mm  
Einrichtungselemente:  
1 Tür, 1 fester Einlegeboden

Tischtiefe	mm	Türanschlag	
		links	rechts
700		LMK1024	LMK1027
€		396,-	396,-
800		LMK1025	LMK1028
€		399,-	399,-
1000		LMK1026	LMK1029
€		407,-	407,-

Unterbauten mit Nutzhöhe 500 mm nicht geeignet für MULTIPLAN Ergo K und Ergo E

### Komplett Gehäuse-Unterbauten, Nutzhöhe 500 mm



6 Gesamt B x T x H: 500 x 580 x 560 mm  
Einrichtungselemente:  
3 Schubfächer mit  
Lochboden: 1 x 100 mm, 2 x 200 mm

Tischtiefe	mm	Für Tische Stationär	
		700	
€		624,-	
800		LMK1031	
€		626,-	
1000		LMK1032	
€		629,-	



7 Gesamt B x T x H: 500 x 580 x 560 mm  
Einrichtungselemente:  
4 Schubfächer mit Lochboden:  
1 x 50 mm, 1 x 100 mm, 1 x 150 mm, 1 x 200 mm

Tischtiefe	mm	Für Tische Stationär	
		700	
€		686,-	
800		LMK1034	
€		690,-	
1000		LMK1035	
€		694,-	



8 Gesamt B x T x H: 500 x 580 x 560 mm  
Einrichtungselemente:  
4 Schubfächer  
mit Lochboden: 3 x 100 mm, 1 x 200 mm

Tischtiefe	mm	Für Tische Stationär	
		700	
€		679,-	
800		LMK1037	
€		672,-	
1000		LMK1038	
€		686,-	



9 Gesamt B x T x H: 500 x 580 x 560 mm  
Einrichtungselemente:  
5 Schubfächer mit  
Lochboden: 5 x 100 mm

Tischtiefe	mm	Für Tische Stationär	
		700	
€		737,-	
800		LMK1040	
€		741,-	
1000		LMK1041	
€		747,-	



10 Gesamt B x T x H: 500 x 580 x 560 mm  
Einrichtungselemente:  
5 Schubfächer mit  
Lochboden: 1 x 50 mm, 3 x 100 mm, 1 x 150 mm

Tischtiefe	mm	Für Tische Stationär	
		700	
€		747,-	
800		LMK1043	
€		750,-	
1000		LMK1044	
€		753,-	



11 Gesamt B x T x H: 460 x 580 x 150 mm  
Einrichtungselemente:  
mit oder ohne Schloss, 100% ausziehbar,  
Blendenhöhe 150 mm

Tischtiefe	mm	ohne Schloss		mit Schloss	
		700-1200		LMK1101	LMK1103
4	€	172,-		187,-	

### Hersteller-Extra

#### Bringen Sie Farbe in Ihren Betrieb!

Mit unserer umweltfreundlichen Lackieranlage geben wir unseren Unterbauten die Optik, die Sie wünschen. In 9 Farben preisgleich!

Alle weiteren RAL Farben gegen einen nur geringen Aufpreis.

Wir freuen uns auf Ihre Anfrage!  
**+49 (0)7033 - 909 46 81**



Seite Step

Unterbauten	Seite	Step
Komplett-Gehäuse-Unterbauten	332	2
Mobile Schubfachschränke	334	
Individuelle Gehäuse-Unterbauten	336	
Schubfach-Unterteilungen	338	
Fußstützen	339	
Zwischenböden	339	



## WIR PLANEN FÜR SIE OPTIMALE ARBEITSPLÄTZE!

Gemeinsam mit Ihnen konzipieren wir Ihren Arbeitsplatz. Dabei wird auch die Übersicht und Ordnung nicht vernachlässigt.

Professionalität zeigt sich im Detail - und diese beginnt nicht zuletzt mit einer optimierten Unterbaulösung!

## Unterbauten

Mobile Schubfachschränke mit 400 und 500 mm Nutzhöhe

### Mobile Schubfachschränke

Mobiler Beistellschrank zur Kleinteileablage. An mehreren Arbeitsplätzen einsetzbar, z.B. bei flexiblen Arbeitsplatzwechsel im Schichtbetrieb. Gesamthöhe erlaubt eine Positionierung unterhalb des Arbeitstisches. Serienmäßig mit Zentralverschluss, Einzelauszugssperre und Schubfachsicherung. Verhindert das unbeabsichtigte Herauslaufen der Schubfächer während desfahrens. Zusätzlich mit Fahrradrahmen aus Stahl, 2 Bock- und 2 Lenkrollen 100 mm Ø aus Polyamid, feststellbar und großem Schieberegler. Schubfächer 80 % ausziehbar, bis 35 kg belastbar.



9 Farben preisgleich!

Komplett Gehäuse-Unterbauten serienmäßig in 9 Farboptionen erhältlich!

Alle RAL Farben auf Anfrage möglich!



1 Nutzhöhe 400 mm  
Gesamt B x T x H:  
500 x 580 x 620 mm

Einrichtungselemente:  
4 Schubfächer mit Lochboden  
1 x 50 mm, 2 x 100 mm,  
1 x 150 mm

LMK1047 € 890,-

### Komplett Gehäuse-Unterbauten, Nutzhöhe 400 mm, für stationäre Sitz- und Steharbeitsplätze, ab 698 mm Tischhöhe



2 Gesamt B x T x H: 500 x 580 x 620 mm  
Einrichtungselemente:  
4 Schubfächer mit Lochboden 4 x 100 mm

LMK1048 € 897,-



3 Gesamt B x T x H: 500 x 580 x 620 mm  
Einrichtungselemente:  
3 Schubfächer mit Lochboden 2 x 100 mm,  
1 x 200 mm

LMK1049 € 836,-



4 Gesamt B x T x H: 500 x 580 x 620 mm  
Einrichtungselemente:  
3 Schubfächer mit Lochboden 1 x 100 mm,  
2 x 150 mm

LMK1050 € 838,-

### Komplett Gehäuse-Unterbauten, Nutzhöhe 500 mm, für stationäre Steharbeitsplätze, ab 798 mm Tischhöhe



5 Gesamt B x T x H: 500 x 580 x 720 mm  
Einrichtungselemente:  
4 Schubfächer mit Lochboden 1 x 50 mm,  
1 x 100 mm, 1 x 150 mm, 1 x 200 mm

LMK1051 € 799,-



6 Gesamt B x T x H: 500 x 580 x 720 mm  
Einrichtungselemente:  
5 Schubfächer mit Lochboden 5 x 100 mm

LMK1052 € 1052,-



7 Gesamt B x T x H: 500 x 580 x 720 mm  
Einrichtungselemente:  
4 Schubfächer mit Lochboden 3 x 100 mm,  
1 x 200 mm

LMK1053 € 994,-

9

Farben preisgleich

Bitte jede Bestell-Nr. mit Farb-Nr. ergänzen.

resedagrün RAL 6011

lichtgrau RAL 7035

lichtblau RAL 5012

rubinrot RAL 3003

wasserblau RAL 5021

anthrazit RAL 7016

rotorange RAL 2001

brillantblau RAL 5007

aluminium ähnlich RAL 9006





Unterbauten	Seite	Step
Komplett-Gehäuse-Unterbauten	332	2
Mobile Schubfachschränke	334	
Individuelle Gehäuse-Unterbauten	336	
Schubfach-Unterteilungen	338	
Fußstützen	339	
Zwischenböden	339	

### Individuelle Gehäuse-Unterbauten

Individuelle Konfiguration Ihrer Gehäuse-Unterbauten.



Komplett Gehäuse- Unterbauten serienmäßig in 9 Farboptionen erhältlich!  
**Alle RAL Farben auf Anfrage möglich!**  
 9 Farben preisgleich!

**1 Individuelle Gehäuse-Unterbauten für Schubfächer**  
 In 300 und 500 mm Nutzhöhe zur Aufnahme von Gehäuse-Schubfächern. Massive, verstärkte Stahlblech-Konstruktion bis 200 kg belastbar. Zylinderschloss mit 2 Schlüsseln. 50 mm Lochraster zur individuellen Einteilung mit Gehäuse-Schubfächern. Gehäuse, Türen und Schubfächer auch verschiedenfarbig nach Ihren Wünschen. Serienmäßig mit Zentralverschluss und Einzelauszugssperre. Verhindert das unbeabsichtigte, gleichzeitige Öffnen von mehreren Schubfächern.



\*Gehäuse Nutzhöhe 500 mm ist nur kompatibel mit MULTIPLAN Standard und Spezial

Gehäuseunterbauten für Schubfächer	Für stationäre Tische		Für mobile Tische	
	300	*500	300 mobil	
Nutzhöhe mm	300	500	300 mobil	
Gesamt B x T x H mm	500 x 580 x 360	500 x 580 x 560	500 x 580 x 360	
Tischtiefe mm				
700	LMK1060 € 309,-	LMK1064 € 346,-	LMK1068 € 437,-	
800	LMK1061 € 311,-	LMK1065 € 349,-	LMK1069 € 439,-	
1000	LMK1062 € 319,-	LMK1066 € 355,-	LMK1070 € 451,-	
1200	LMK1063 € 328,-	LMK1067 € 366,-	LMK1071 € 468,-	

**2 Individuelle fahrbare Schubfachschränke**  
 Zur Aufnahme von Gehäuse-Schubfächern. Ausführung wie oben mit Zentralverschluss, Einzelauszugssperre und Schubfachsicherung. Verhindert das unbeabsichtigte Herauslaufen der Schubfächer während des Fahrens. Zusätzlich mit Fahrrahmen aus Stahl. 2 Bock- und 2 Lenkrollen 100 mm Ø aus Polyamid, feststellbar und mit großem Schiebebügel.



Fahrbare Schubfachschränke	400	500	700	900
Gehäuse Nutzhöhe mm	400	500	700	900
Gesamt B x T x H mm	500 x 580 x 620	500 x 580 x 720	500 x 580 x 960	500 x 580 x 1060
	LMK1072 € 591,-	LMK1073 € 670,-	LMK1074 € 770,-	LMK1075 € 866,-

**3 Gehäuse-Schubfächer**  
 Zur Aufnahme in Gehäuse-Unterbauten und fahrbaren Schubfachschränken. Stahlausführung, stabil und verwindungsfrei, rollengelagert, leichtlaufend, 80 % ausziehbar, bis 35 kg belastbar, Boden zur Aufnahme von Fachunterteilungen im 36 mm Raster gelocht. Große schwarze, handliche Griffleiste mit Beschriftungsetikett und Klarsichtabdeckung.

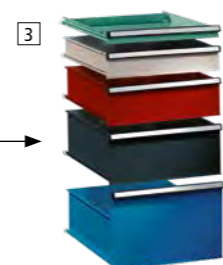

Gehäuse Schubfächer mit Lochboden	Aufsummierte Blendenhöhen müssen der Gehäuse-Nutzhöhe entsprechen				
Gesamt B x T mm	460 x 580	460 x 580	460 x 580	460 x 580	460 x 580
Blendenhöhe mm	50	100	150	200	300
Innen H x B x T mm	35 x 425 x 485	85 x 425 x 550	135 x 425 x 550	185 x 425 x 550	285 x 425 x 550
	LMK1076 € 78,-	LMK1077 € 82,-	LMK1078 € 95,-	LMK1079 € 106,-	LMK1080 € 130,-

**4 Individuelle Gehäuse-Unterbauten**  
 In 300 und 500 mm Nutzhöhe mit Tür zur Aufnahme von Böden. Ausführung wie oben mit Zylinderschloss und 2 Schlüsseln.  
 50 mm Lochraster zur Aufnahme von Einlegeböden fest und Ausziehböden.

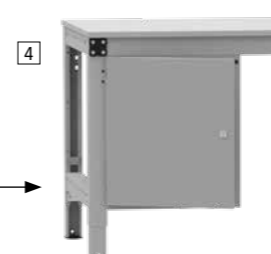

Nutzhöhe mm	300		500	
	links	rechts	links	rechts
Gesamt B x T x H mm	500 x 580 x 360		500 x 580 x 560	
Tür Anschlag				
Tischtiefe mm				
700	LMK1081 € 353,-	LMK1085 € 353,-	LMK1089 € 387,-	LMK1093 € 387,-
800	LMK1082 € 356,-	LMK1086 € 357,-	LMK1090 € 390,-	LMK1094 € 390,-
1000	LMK1083 € 362,-	LMK1087 € 362,-	LMK1091 € 396,-	LMK1095 € 396,-
1200	LMK1084 € 372,-	LMK1088 € 372,-	LMK1092 € 408,-	LMK1096 € 408,-

**5 Einlegeboden, fest**  
 Bis 35 kg belastbar, Höheneinstellung im 50 mm Raster.

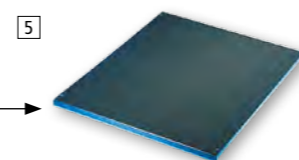

**Einlegeboden fest**  
 Für Gehäuse mit Unterbauten Türen  
 H x B x T mm 17 x 460 x 574

LMK1097	€ 56,-
---------	--------

**6 Ausziehboden**  
 Bis 35 kg belastbar, 80 % ausziehbar, Höheneinstellung im 50 mm Raster. Nicht bei mobilen Schubfachschränken.



**Ausziehboden**  
 Für Gehäuse mit Unterbauten Türen  
 H x B x T mm 19 x 460 x 545

LMK1098	€ 62,-
---------	--------

**7 Einzelschubfächer**  
 Stahlausführung, stabil und verwindungsfrei, rollengelagert, leicht laufend, 100% ausziehbar, bis 35 kg belastbar. Boden glatt, ohne Lochung.  
 Große schwarze, handliche Griffleiste mit Beschriftungsetikett und Klarsichtabdeckung. Ohne oder mit Zylinderschloss, 2 Schlüssel. Blendenhöhe 50, 100, 150 mm.

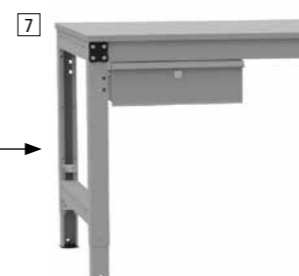

Für Tischtiefe mm	700-1200	700-1200
Gesamt B x T mm	460 x 580	460 x 580
Innen B x T mm	425 x 550	425 x 550
Blend-/Innenhöhe mm	ohne Schloss	mit Schloss
50/35	LMK1099 € 164,-	-
100/85	LMK1100 € 167,-	LMK1102 € 186,-
150/135	LMK1101 € 172,-	LMK1103 € 187,-

**8 Hauptschlüssel**  
 zum Öffnen und Schließen aller Schlösser von Einzelschubfächern, Gehäuse-Unterbauten und mobilen Schubfachschränken.  
 LMK1104 € 13,90

- Farben preisgleich  
 Bitte jede Bestell-Nr. mit Farb-Nr. ergänzen.
- resedagrün RAL 6011
  - lichtgrau RAL 7035
  - lichtblau RAL 5012
  - rubinrot RAL 3003
  - wasserblau RAL 5021
  - anthrazit RAL 7016
  - rotorange RAL 2001
  - brillantblau RAL 5007
  - aluminium ähnlich RAL 9006

	Seite	Step
<b>Unterbauten</b>		2
Komplett-Gehäuse-Unterbauten	332	
Mobile Schubfachschränke	334	
Individuelle Gehäuse-Unterbauten	336	
Schubfach-Unterteilungen	338	
Fußstützen	339	
Zwischenböden	339	



### Schubfach-Organisation

Schonende und übersichtliche Unterbringung von Werkzeugen und Kleinteilen. Grobeinteilung mit Fachschiene, Feinunterteilung mit Fachteilern und Seitenschiene.

#### Technische Info:

Alle Schubfächer ab Tischtiefe 700 mm sind mit einem Lochraster von 36 mm versehen, was eine nahezu beliebige Teilung ermöglicht. Zwei Unterteiler für Schubfächer mit Blendenhöhe 50 mm und 100-300 mm.

#### 1 Komplett-Angebot, 5 komplette Unterteilungs-Sets

Set 1	Set 2	Set 3	Set 4	Set 5
2 Fachschiene	1 Fachschiene 2 Seitenschiene 6 Fachteiler 208 mm breit	2 Fachschiene 2 Seitenschiene 12 Fachteiler 135 mm breit	2 Fachschiene 2 Seitenschiene 8 Fachteiler 98 mm breit 4 Fachteiler 208 mm breit	3 Fachschiene 2 Seitenschiene 16 Fachteiler 98 mm breit
Blendenhöhe mm: 50, 100-300 LMK1105, LMK1106 € 17,30, 27,80	Blendenhöhe mm: 50, 100-300 LMK1107, LMK1108 € 30,10, 35,10	Blendenhöhe mm: 50, 100-300 LMK1109, LMK1110 € 48,70, 62,60	Blendenhöhe mm: 50, 100-300 LMK1111, LMK1112 € 48,30, 62,60	Blendenhöhe mm: 50, 100-300 LMK1113, LMK1114 € 62,60, 80,10

#### Individuelle Schubfach-Organisation zur Selbstkonfiguration

<b>2 Seitenschiene für Fachteiler pro Schubfach</b> 1 VE = 2 Stück erforderlich.	<b>3 Fachschiene, Stahlblech verzinkt.</b> Am Schubfachboden verschraubbar.	<b>4 Fachteiler, Stahlblech verzinkt, einsteckbar.</b> Nur in Verbindung mit Seiten- und Fachschiene einsetzbar.
Blendenhöhe mm: 50, 100-300 LMK1115, LMK1116 € 9,20, 9,20	Blendenhöhe mm: 50, 100-300 H x B x T mm: 33 x 9 x 483, 82 x 9 x 548 LMK1117, LMK1118 € 10,40, 13,90	Blendenhöhe mm: 50, 100-300 H x T mm: 33x2, 82x2 Breite mm: 98, 135, 171, 208 LMK1119, LMK1120, LMK1121, LMK1122, LMK1123, LMK1124, LMK1125, LMK1126 € 3,50, 3,50, 3,50, 3,50, 3,50, 3,50

### Schubfach-Einsatz und Schutzeinlagen



<b>5 Kunststoff-Einlage leitfähig</b> Zum Schutz von empfindlichen Werkzeugen und Geräten. Schwarz 1,5 mm stark	<b>6 Schubfach-Einsatz</b> Verschiebbar als zusätzliches Fach im Schubfach. Aus Stahlblech verzinkt.	<b>7 Schubfachbehälter-Set</b> Für die übersichtliche Unterbringung von Kleinteilen. Aus leitfähigem Kunststoff schwarz. 1 VE = 10 Stück
Für Blendenhöhe H x B x T mm: 50 mm, 1,5 x 425 x 485, LMK1127, € 21,90	Für Blendenhöhe H x B x T mm: 100-300 mm, 32 x 425 x 270, LMK1128, € 24,40	Für Blendenhöhe H x B x T mm: 100-300 mm, €
		49 x 49 x 40 mm: LM 1130 99 x 49 x 40 mm: LM 1131 99 x 99 x 40 mm: LM 1132 198 x 99 x 40 mm: LM 1133

#### 8 Zwischenböden

Extra Ablagefläche zur Stauraumausnutzung. Ideal für großflächige Ablagen, bis zu 75 kg bei gleichmäßig verteilter Last. Boden zurückgesetzt, keine Störung des Beinraumes.

#### Technische Info:

Aus E 1 3-Schicht-Spanplatte, 19 mm stark, Melaminbeschichtung, lichtgrau. Lichtgrauer, stoßfester Kunststoff-Umleimer.

Ab Breite 1000 mm mit 1 Unterzug. Kein Einsatz mit Fußstützen, Gehäuse-Unterbauten 500 mm und fahrbaren Schubfachschränken möglich. Einsatz mit Seitenblenden auf Anfrage. Zwischenboden für Tische mit Tiefe 1200 mm nur auf Anfrage möglich, Einsatz mit Seitenblenden ebenfalls nur auf Anfrage.



#### 9 Fußstütze

Höhenverstellbar und neigbar. Stabiles Gestell aus Präzisionsstahlrohr, beschichtet schwarz mit abriebfesten Bodengleitern.

Fußplatte B x T: 440 x 340 mm. Neigung von 8° bis 25° Klemmhebel-Höhenverstellung von 65-410 mm.

H x B x T = 530 x 520 x 400 mm  
LM 1192 €355,-



Für Tischbreite x Tischtiefe mm	Für stationäre Tische Zwischenboden B x T mm	Für mobile Tische Zwischenboden B x T mm
1000 x 600	1000 x 350 LMK1135 € 153,-	1000 x 350 LMK1146 € 122,-
1000 x 800	1000 x 500 LMK1136 € 188,-	1000 x 500 LMK1147 € 163,-
1250 x 600	1250 x 350 LMK1137 € 186,-	1250 x 350 LMK1148 € 153,-
1250 x 800	1250 x 500 LMK1138 € 235,-	1250 x 500 LMK1149 € 184,-
1500 x 600	1500 x 350 LMK1139 € 213,-	1500 x 350 LMK1150 € 193,-
1500 x 800	1500 x 500 LMK1140 € 267,-	1500 x 500 LMK1151 € 229,-
1750 x 800	1750 x 500 LMK1142 € 311,-	1750 x 500 LMK1153 € 265,-
2000 x 800	2000 x 500 LMK1144 € 356,-	2000 x 500 LMK1159 € 307,-
2000 x 1000	2000 x 500 LMK1145 € 356,-	2000 x 500 LMK1160 € 307,-

	Seite	Step
Tischelemente	322	1
Unterbauten	332	2
<b>Aufbauportale</b>		<b>3</b>
Portale ohne Ausleger	340	
Portale mit Ausleger	341	
Arbeitsplatzbeleuchtung	342	4
Energiebereitstellung	344	5
Werkzeugbereitstellung	346	6
Informationsbereitstellung	350	7
Materialbereitstellung	352	8
Materialtransport	355	9

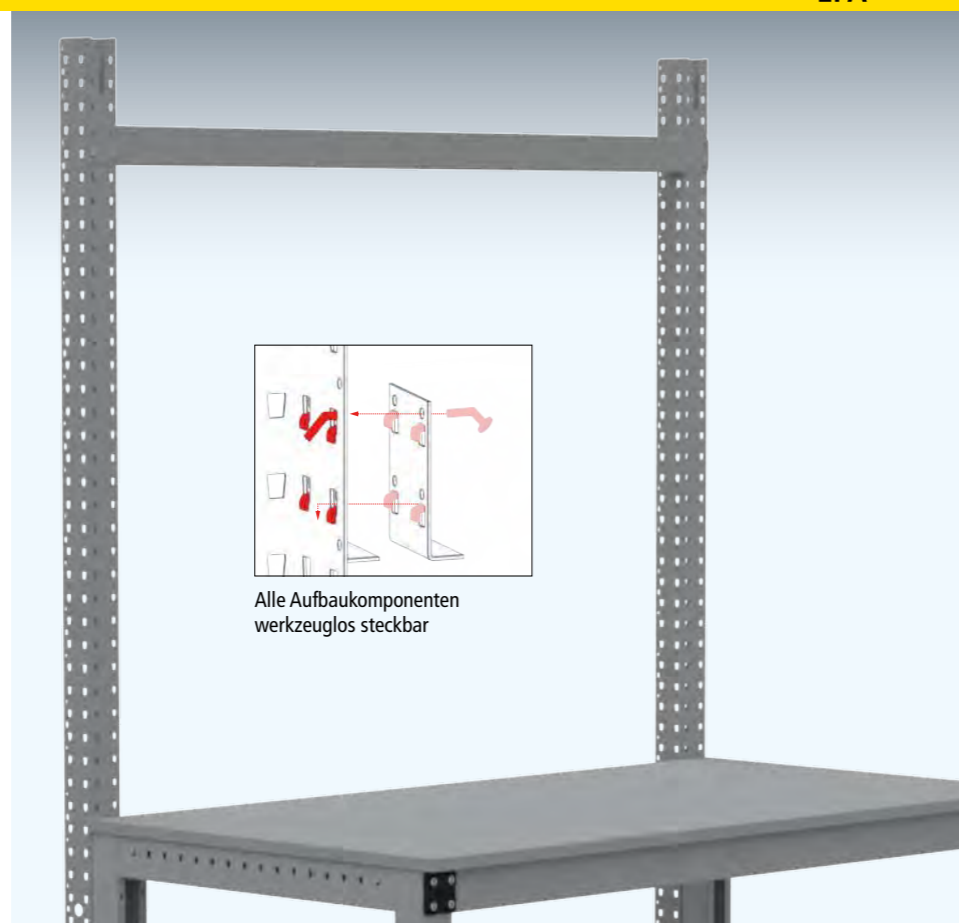

Alle Aufbaukomponenten werkzeuglos steckbar

### Aufbauportal ohne Ausleger und Aufbausäulen

- Inkl. Querstabilisierungsstrebe. Nutzhöhe 1269 mm
- Ohne Querstabilisierungsstrebe. Nutzhöhe 721 mm
  - Aus dreiseitigem im 38er Raster gelochten Profilstahl
  - Querstabilisierungsstrebe mit Kabelführungsfunktion
  - Säulenbreite x Tiefe 66 x 66 mm
  - Steck-/Schraubmontage des Portals
  - Hochwertige Pulverbeschichtung in 9 Farben preisgleich
  - Tragkraft Aufbauportal 300 kg

#### 1 Aufbauportal mit Querstabilisierungsstrebe Nutzhöhe 1269 mm

Für Tischbreite mm	Grundeinheit	Anbaueinheit
1000	LMK1201 € 285,-	LMK1206 180,-
1250	LMK1202 € 298,-	LMK1207 191,-
1500	LMK1203 € 323,-	LMK1208 213,-
1750	LMK1204 € 338,-	LMK1209 228,-
2000	LMK1205 € 342,-	LMK1210 238,-

### Ihre Vorteile

bei allen Aufbauportalen von KRIEG

- Steckmontage aller Anbaukomponenten für zeitsparende Montage und Umbau.
- Integrierte Kabelführung über das gesamte Aufbauportal.
- Standardmäßig mit 3-seitiger, mit Säulendeckel sogar 4-seitiger Bestückungsoption. 38er Rasterung, damit auch mit allen Lochplattenelementen kombinierbar.

#### 2 Aufbausäulen ohne Querstabilisierungsstrebe Nutzhöhe 721 mm

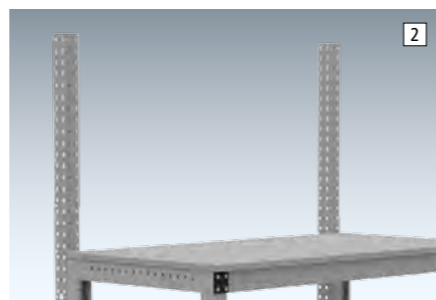

Anzahl Säulen	Grundeinheit	Anbaueinheit
2	LMK1211 € 195,-	LMK1212 101,-

### 3 Aufbauportal mit gekröpften Ausleger

Inkl. Schienenbahn und Querstabilisierungsstrebe. Nutzhöhe 1269 mm, Gesamthöhe 1780 mm

- Aus 3-seitigem im 38er Raster gelochten Profilstahl
- Querstabilisierungsstrebe mit Kabelführungsfunktion
- Säulenbreite x Tiefe 66 x 66 mm
- Steck-/Schraubmontage des Portals
- Hochwertige Pulverbeschichtung in 9 Farben preisgleich
- Auslegertiefe 700 mm
- Tragkraft Aufbauportal 300 kg
- Tragkraft Schienenbahn bei Befestigungstiefe 350 mm = 60 kg bei Befestigungstiefe 680 mm = 30 kg

Für Tischbreite mm	Grundeinheit	Anbaueinheit
1000	LMK1213 € 567,-	LMK1218 380,-
1250	LMK1214 € 581,-	LMK1219 392,-
1500	LMK1215 € 607,-	LMK1220 418,-
1750	LMK1216 € 627,-	LMK1221 438,-
2000	LMK1217 € 694,-	LMK1222 447,-

### Zubehör

#### 4 Ausleger gekröpft, extra

- C-Schiene aus Stahl, Auslegertiefe 700 mm
- Zur 2-seitigen Verwendungen von Aufbauportalen mit beidseitiger Beleuchtung und vertikaler Werkzeugbereitstellung s. Nr. 6
- Für Grundtisch 2 Ausleger, für Anbautisch 1 Ausleger erforderlich

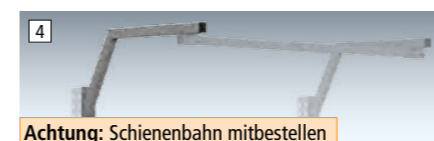

Achtung: Schienenbahn mitbestellen

Auslegertiefe mm	700
Für Tischtiefe mm	ab 500
€	LMK1223 98,-

#### 5 Schienenbahn, extra

- Zur zusätzlichen Nutzung von Leuchten, Gerätewagen und Federzügen etc., oder für Ausleger gekröpft, extra Nr. 4



Für Tischbreite mm	1000	1250	1500	1750	2000
LMK1224	LMK1225	LMK1226	LMK1227	LMK1228	
€ 118,-	129,-	132,-	140,-	141,-	

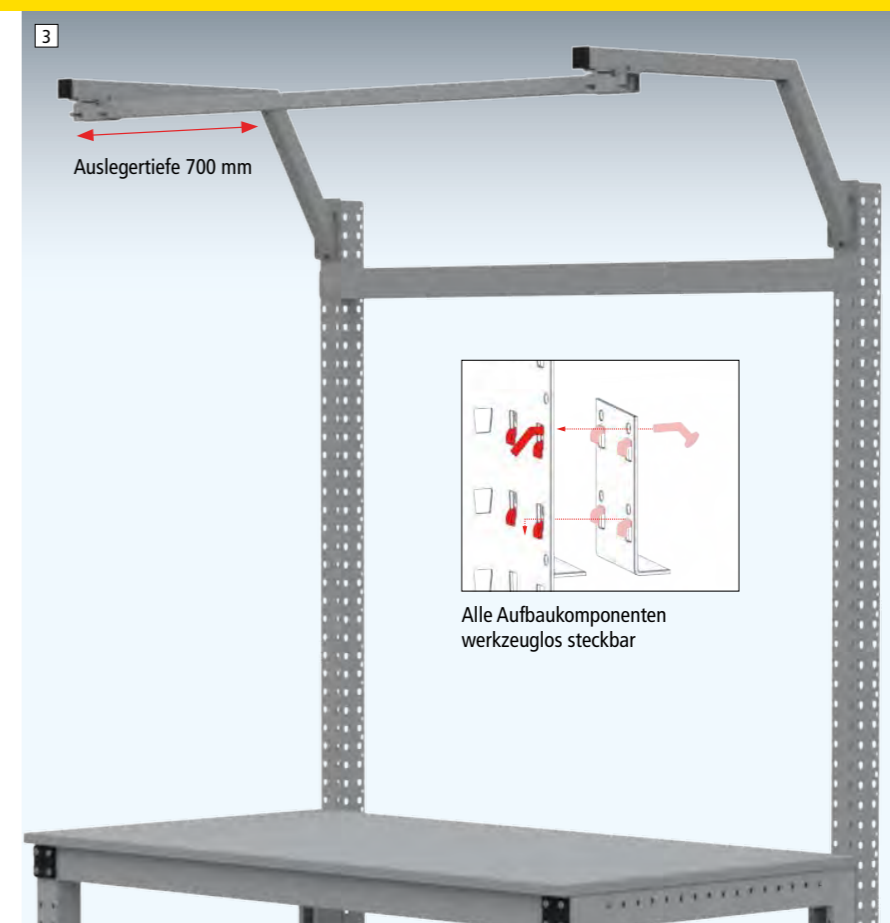

3

Auslegertiefe 700 mm

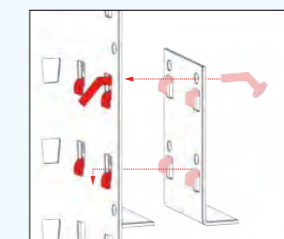

Alle Aufbaukomponenten werkzeuglos steckbar

### Zubehör

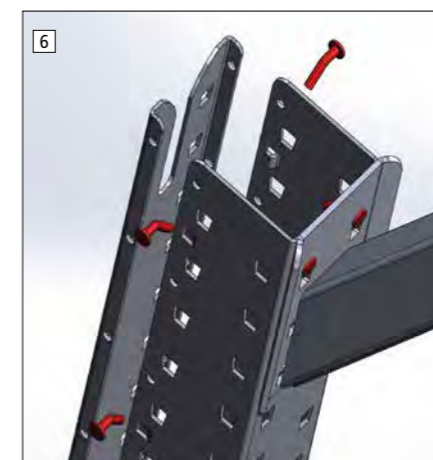

6

#### 6 Aufbausäulen-Deckel, extra Für eine 4-seitige Nutzung des Portals

- Werkzeuglose Steckmontage
- Aus im 38er Raster gelochten Profilstahl
- Hochwertige Pulverbeschichtung in 9 Farben preisgleich

Für Nutzhöhe mm	720	1254
€	LMK1229 55,-	LMK1230 70,-

### Ihre Vorteile

des Aufbausäulendeckels von KRIEG

- Steckmontage für eine zeitsparende Montage und Umbau
- Optimal für die doppelseitige Verwendung von Aufbausäulen und Aufbauportalen bei zusammengestellten Arbeitsplätzen.
- Stabilität der Aufbausäulen und Portale.

### Hersteller-Extra



#### Kennen Sie unser KRIEG-Stecksystem?

Durch unsere hochmoderne Fertigung haben wir ein Stecksystem für alle Zubehöre entwickelt.

Dies macht Montage und Umbau des Arbeitsplatzes zu einem Kinderspiel.

Überzeugen Sie sich!

+49 (0)7033 - 909 46 81





	Seite	Step
Tischelemente	322	1
Unterbauten	332	2
Aufbauportale	340	3
<b>Arbeitsplatzbeleuchtung</b>		
Langfeldleuchte	342	4
Lupenleuchte	343	
Energiebereitstellung	344	5
Werkzeugbereitstellung	346	6
Informationsbereitstellung	350	7
Materialbereitstellung	352	8
Materialtransport	355	9



## 1 SYSTEMLED, 5200 - 5700 K

- Opalweiße, bruch sichere Licht-Abdeckung oder lichtstreuende Mikroprismenabdeckung
- Leuchte ist kaskadierbar = elektrisch verkettbar
- Blendfreie Ausleuchtung ohne Reflexionen auf Metalloberflächen
- 230V AC über Wieland GST18
- 3 Längen: 898 mm, 1342 mm, 1782 mm
- Standard: T-NUT im Gehäuse zur Befestigung über T-NUT Profile

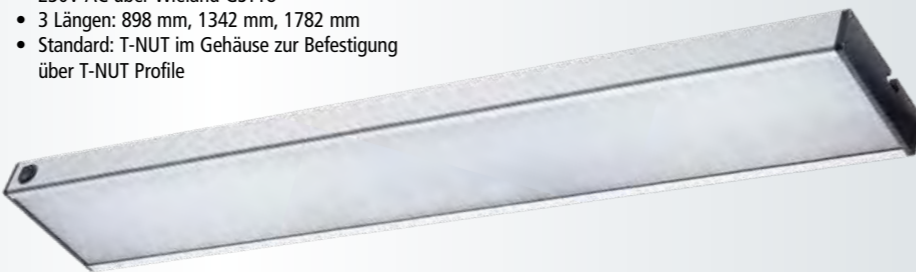

Anschlüsse zur Dimmung und elektrischen Verkettung

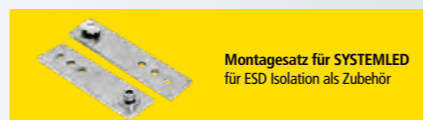

Montagesatz für SYSTEMLED für ESD Isolation als Zubehör

T x H x B mm	Ausführung	Emax	€
138 x 40 x 898	Power, Matt ~52W	1245 lx	LM 1300 468,-
138 x 40 x 898	Power, Mikroprismen ~52W	1526 lx	LM 1301 611,-
138 x 40 x 1342	Power, Matt ~72W	1642 lx	LM 1302 631,-
138 x 40 x 1342	Power, Mikroprismen ~72W	2009 lx	LM 1303 631,-
138 x 40 x 1782	Power, Matt ~100W	2342 lx	LM 1304 723,-
138 x 40 x 1782	Power, Mikroprismen ~100W	2342 lx	LM 1305 723,-
138 x 40 x 898	ECO, Matt ~28W	813 lx	LM 1306 274,-
138 x 40 x 898	ECO, Mikroprismen ~28W	1002 lx	LM 1307 346,-
138 x 40 x 1342	ECO, Mikroprismen ~42W	1263 lx	TP 1883 380,-
<b>Montagesatz für SYSTEMLED flach, mit ESD Isolation</b>			<b>LM 1309 46,-</b>

Um die ESD Fähigkeit der SYSTEMLED zu gewährleisten, ist es notwendig die Abschirmelemente aus dem Montagesatz zur Befestigung korrekt zu installieren.

## Ihre Vorteile: LED-Systemleuchten für Montage- und Arbeitstische

- Ergonomische LED-Leuchten sind in unterschiedlichen Größen und Ausführungen erhältlich, je nach Einsatzanforderungen
- Produktivität wird durch bessere, ermüdungshemmende Ausleuchtung des Arbeitsplatz gesteigert
- Moderne Arbeitsplatzleuchten fördern die Konzentration und sorgen für ein blendfreies Arbeiten
- Hochwertige Sehaufgaben können mit einer guten Ausleuchtung dauerhaft und zuverlässig erledigt werden
- LED2WORK-Leuchten sind flickerfrei, dimmbar und können an benötigte Lichtbedürfnisse flexibel angepasst werden
- Eine zeitgemäße Arbeitsplatzbeleuchtung schafft ein sicheres Arbeitsumfeld
- LED-Leuchten ermöglichen ein gutes Kontrastsehen bei gleichzeitig sehr hoher Farbwiedergabe
- Flimmerfreies Licht ohne UV- und IR-Anteil
- Keine Erwärmung des Ausleuchtungsbereichs, da Wärme nach hinten abgeführt wird

## 2 UNILED SL 5200 - 5700 K

Moderne Arbeitsplatzleuchte für eine angenehme, motivierende Lichtatmosphäre. Versehen mit einer matten Scheibe erzeugt die LED-Leuchte bei gleichzeitig starker Lichtausbeute eine homogene, blend- und schattenfreie Ausleuchtung.

### Technische Info:

- angenehme Atmosphäre durch Tageslichtweiß 5200-5700 K
- Robustes Aluminiumgehäuse mit Befestigung
- 24V DC über M12 Sensorstecker
- Wärme wird über Aluminiumgrundkörper nach hinten abgeführt
- Vier verschiedene Stärken: 15 W, 24 W, 48 W, 72 W
- Vier verschiedene Längen



B x T x H mm	Ausführung	Emax	€
85 x 35 x 295	Opalweiß ~15W	617 lx	TP 1975 155,-
85 x 35 x 545	Opalweiß ~24W	1199 lx	LM 1312 274,-
85 x 35 x 1045	Opalweiß ~48W	2136 lx	LM 1313 458,-
85 x 35 x 1545	Opalweiß ~72W	2746 lx	LM 1314 458,-



## 3 Langfeldleuchte mit neuester LED-Technik inkl. 5 m Zuleitung (nicht leitfähig) Äußerst gleichmäßige, blend- und flackerfreie Ausleuchtung über die gesamte Leuchtenlänge

LED Leuchte mit Mikroprismenscheibe und wendbarem Diffusor. Aus natur-eloxiertem Aluminium. Kopfplatten aus gelasertem Stahlblech, schwarz lackiert. Schutzart IP 20, Schutzklasse 1. Inkl. 2,3 oder 4x LED Modul, neutralweiß 4000 K. Treiber integriert, 5 m Zuleitung, Stecker und Schalter, 220-240 V, 50/60 Hz. Messabstand Lux 1 m.

B x T x H mm	Ausführung	Lux	€
585 x 60 x 79	20 W LED	940	ZB 3958 395,-
870 x 60 x 79	30 W LED	1201	TP 5265 339,-
1150 x 60 x 79	40 W LED	1526	ZB 3960 551,-



## 4 LED-Langfeldleuchte mit Kegelpyramidenblende inkl. 5 m Zuleitung (nicht leitfähig)

Äußerst gleichmäßige, blend- und flackerfreie Ausleuchtung über die gesamte Leuchtenlänge

Aus farblosem, eloxiertem Aluminium. Seitenaufsätze flach, aus schwarzem Kunststoff. Schutzart IP 20, Schutzklasse 1. Inkl. 2, 3 oder 4 x LED Modul, neutralweiß 4000 K. Treiber integriert, 5 m Zuleitung, Stecker und Schalter, 220-240 V, 50/60 Hz. Breite 1199 mm für Tische ab 1500 mm Breite. Messabstand Lux 1 m.

Optional stufenlose Dimmung bis auf 10%.

B x T x H mm	Ausführung	Lux	€
599 x 187 x 50	20 W LED	ca. 606	LM 1357 437,-
	20 W LED dimmbar	ca. 606	LM 1358 491,-
899 x 187 x 50	20 W LED	ca. 922	LM 1360 507,-
	20 W LED dimmbar	ca. 922	LM 1361 561,-
1199 x 187 x 50	20 W LED	ca. 1139	LM 1363 587,-
	20 W LED dimmbar	ca. 1139	LM 1364 641,-

Nr. 1 bis 4 für ESD Einsatz geeignet, da dauerhaft außerhalb des Arbeitsbereiches bzw. durch korrekt installiertes ESD-Montagezubehör abgeschirmt.



## 5 ESD-Profi-Lupenleuchte

Hochentwickelte LED-Technik kombiniert mit innovativer Gestänge-Technologie, sowie ein auf den Augenabstand optimal ausgerichtetes Sichtfeld sorgen für ein Idealmaß an Ergonomie und Effizienz

- Etwa doppelte Vergrößerung durch 3,5 Dioptrien, optimale Farbwiedergabe
- Linse rund, Ø 160 mm
- Neutralweiß 4000 Kelvin
- Beleuchtungsstärke 3089 Lux
- Leuchtenkörper komplett in schwarz, ableitfähig

LM 1365 €850,-

### Ihre Vorteile

- Mit Visualizer-Funktion zur Erkennung feinsten Strukturen und Fehler
- Kratzfeste, verzerrungsfreie, satinierte Glaslinse
- Standardmäßig inkl. Aufschaubockel
- 48 wartungsfreie 14 W Premium LEDs mit Mindestlebensdauer von 50.000 Stunden
- Bewegliches Kopfgelenk exakt positionierbar, Höhe x Ausladung 384 x 500 mm
- Stabiles Aluminiumgestell, geschlossene Gelenke

	Seite	Step
Tischelemente	322	1
Unterbauten	332	2
Aufbauportale	340	3
Arbeitsplatzbeleuchtung	342	4
<b>Energiebereitstellung</b>		
Energie-Versorgungskanäle unverdrahtet	344	5
Energie-Versorgungskanäle verdrahtet	345	
Werkzeugbereitstellung	346	6
Informationsbereitstellung	350	7
Materialbereitstellung	352	8
Materialtransport	355	9

## Ausführung 1: Komplett verdrahtet - nach Ihren Wünschen

Energie-Versorgungskanal, komplett verdrahtet – sofort anschließbar Anordnung der Einbauelemente Elektro, Druckluft und Daten nach Ihren Vorgaben

Installation muss durch eine zugelassene Elektro-Fachkraft durchgeführt werden.

### 1 Energie-Versorgungskanal

Mit individueller Anordnung von Elektro-Einbauelementen

- Aus den nachfolgenden Elektro-Einbauelementen lassen sich nach Ihren Anforderungen individuelle Energie-Versorgungs-Kanäle, komplett verdrahtet, zusammenstellen
- Lieferung mit Zuleitung bestehend aus 5 m Anschlusskabel und Stecker, 230V/16A
- **Bitte fragen Sie an**

**Abb.** zeigt Beispiel für eine individuelle Anordnung der Komponenten



### Hersteller-Extra

#### Energiekanäle in 3 Ausführungen

Als Hersteller sorgen wir dafür, dass Elektro, Druckluft und Daten perfekt bereit gestellt werden.

Wahlweise zur Selbstverdrahtung, individuell montiert oder als schnelle Standard-Kanallösung.

Sie haben die Wahl!

**+49 (0)7033 - 909 46 81**



### Komponenten zur individuellen Positionierung:



**Schutzkontakt-Steckdose**  
2-fach inkl. 120 mm Blende.



**Not-Aus-Schalter**  
Zur Ansteuerung bauseits vorhandener Not-Aus-Steuerungen oder interner Not-Aus-Abschaltungen



**Ein-Ausschalter**

**Bitte Fragen Sie an**  
**+49 (0)7033 - 909 46 81**

für eine individuelle Zusammenstellung nach Ihren Wünschen! E-Mail: [verkauf@krieg-online.de](mailto:verkauf@krieg-online.de)

### 2 Energie-Versorgungs-Kanal

Komplett verdrahtet – sofort anschließbar, mit Zuleitung

- Mit 3 x 2 Schuko-Steckdosen
- Rückseite wahlweise mit oder ohne Blende (verzinkt).
- Montage an Tischplatte oder KRIEG-Aufbausäulen möglich.
- Aus Stahlblech, pulverbeschichtet lichtgrau RAL 7035
- Gesamt T x H 60 x 120 mm
- Lieferung mit Zuleitung 5 m und Befestigungs-Set



Für Tischbreite mm	1000	1250	1500	1750	2000
mit Blende	LMK1421	LMK1422	LMK1423	LMK1424	LMK1425
€	456,-	517,-	593,-	629,-	656,-
ohne Blende	LMK1426	LMK1427	LMK1428	LMK1429	LMK1430
€	407,-	431,-	510,-	521,-	533,-

### 3 Energie-Versorgungs-Kanal

Komplett verdrahtet – sofort anschließbar, mit Zuleitung

- Aus Stahlblech pulverbeschichtet leitfähig, lichtgrau RAL 7035
- Gesamt T x H = 65 x 130 mm
- Mit 2-fach Schuko-Steckdosen, 230 V/16 A
- Ohne oder mit Not-Aus Schalter
- Lieferung mit Zuleitung bestehend aus 5 m Anschlusskabel und Stecker, 230V/16A



Für Tischbreite mm	1000	1250	1500	1750	2000
Anzahl 2-fach Steckdosen	2	2	3	3	3
ohne Not-Ausschalter	LMK1400	LMK1401	LMK1402	LMK1403	LMK1404
€	597,-	758,-	924,-	958,-	1001,-
mit Not-Ausschalter	LMK1405	LMK1406	LMK1407	LMK1408	LMK1409
€	677,-	867,-	1083,-	1114,-	1145,-

### Ausführung 2: Komplett verdrahtet - Standard-Kanal 230V

Standard-Energie-Versorgungs-Kanal, komplett verdrahtet - sofort anschließbar.

Installation muss durch eine zugelassene Elektro-Fachkraft durchgeführt werden.

### Ausführung 2: Komplett verdrahtet - Standard-Kanal 230V

Standard-Energie-Versorgungs-Kanal, komplett verdrahtet - sofort anschließbar.

Installation muss durch eine zugelassene Elektro-Fachkraft durchgeführt werden.

	Seite	Step
	322	1
	332	2
	340	3
	342	4
	344	5
<b>Werkzeugbereitstellung</b>		
	347	<b>6</b>
	347	
	347	
	348	
	348	
	348	
	349	
	349	
	349	
	349	
	350	7
	352	8
	355	9



## 1 Neigbare Ablagekonsole

- Für Kleinteile, Werkzeuge, Maschinen etc., Befestigung an Stahl-Aufbauportalen.
- Aus Stahlblech, stufenlos neigbar und in der Tiefe einstellbar, allseits 38 mm Aufkantung.
- Hochwertige Pulverbeschichtung, in 9 Farben preisgleich erhältlich.
- Tragkraft 60 kg.

### Ihre Vorteile

- Ideal für Kleinteile, Werkzeuge und Maschinen.
- Stufenlos neigbar und in die Tiefe einstellbar.
- Steckbar an Stahl-Aufbauportalen

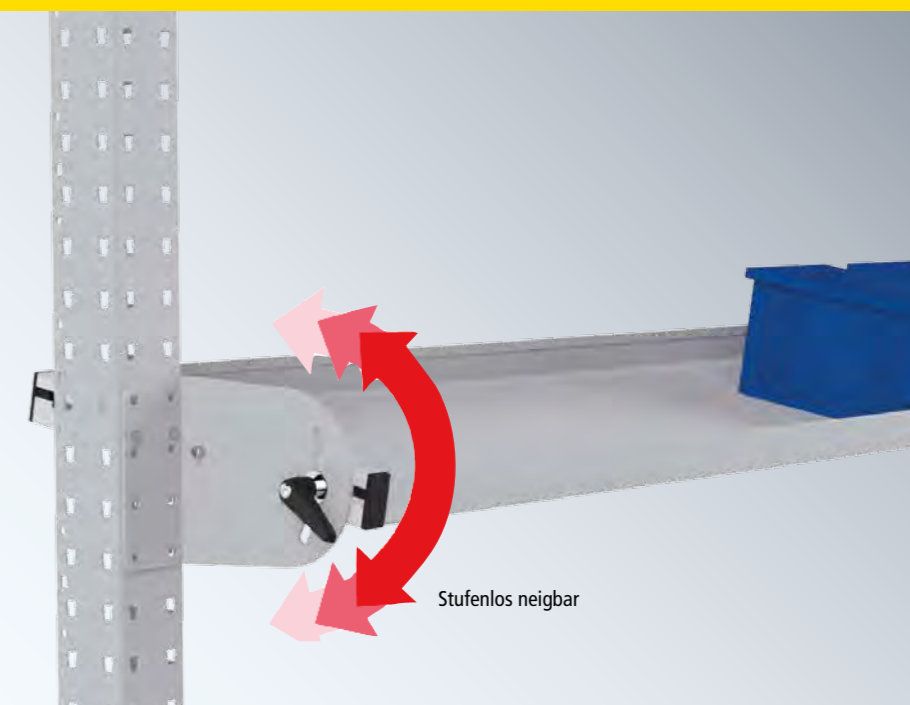

Alle Aufbauportal-Elemente werden per einfacher, schneller und werkzeugloser Steckmontage befestigt.

Nutztiefe Für Tischbreite Komponentenbreite	mm mm mm	Neigbare Ablagekonsole		
		195	345	495
1000		LMK1501	LMK1507	LMK1513
816	€	130,-	162,-	191,-
1250		LMK1502	LMK1508	LMK1514
1066	€	136,-	172,-	201,-
1500		LMK1503	LMK1509	LMK1515
1316	€	141,-	187,-	210,-
1750		LMK1504	LMK1510	LMK1516
1566	€	153,-	195,-	224,-
2000		LMK1505	LMK1511	LMK1517
1816	€	162,-	202,-	229,-



## 2 Schrägablage

- Zur frontalen (Tischtiefe 500-800 mm) und seitlichen Steckbefestigung an Stahl-Aufbauportalen und Lochplatten. Ideal als Kleinteilablage
- Neigung von 20 Grad, für erhöhte Zugriffssicherheit
- Vordereitige Aufkantung von 20 mm
- Tragkraft 15 kg
- Hochwertige Pulverbeschichtung, preisgleich in 9 Farben erhältlich.
- Nutzbreite x Nutztiefe mm = 250 x 185

LMK1536 €40,60

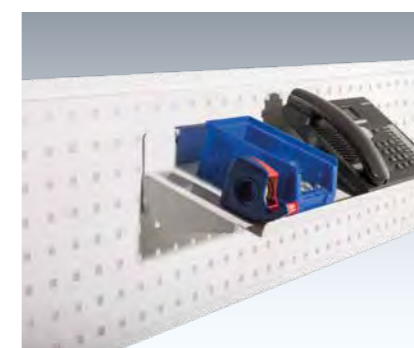

## 3 Schrägablage

- Aus Stahl in lichtgrau RAL 7035 pulverbeschichtet
- Tragkraft 10 kg
- Kleine Ablagefläche an der Lochwand
- Neigung von 20 Grad, vordereitige Aufkantung für sicheres Greifen
- Steckbar - für einen schnellen Positionierungswechsel
- Breite x Tiefe mm = 550 x 185

LMK1537 €40,60

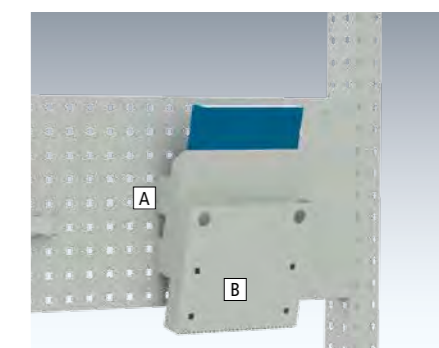

## 4 Dokumentenablage

- Aus Stahl, in lichtgrau RAL 7035 pulverbeschichtet
- Für Handbücher, Arbeitsanweisungen oder sonstige Nachschlagewerke
- Ideal für die Aufbewahrung von unterschiedlichen Einzelmaterialeinheiten
- Steckbar - für einen schnellen Positionierungswechsel

A Grundelement LMK1538 €40,60  
B Anbauelement LMK1539 €37,20

### Hersteller-Extra



#### Montage mit dem KRIEG-Stecksystem

Die Vorteile der werkzeuglosen Montage spüren Sie unmittelbar.

Schneller Aufbau, beste Flexibilität im Umbau und Ergonomie für unterschiedlichste Gegebenheiten.

Eine runde Sache!

+49 (0)7033 - 909 46 81

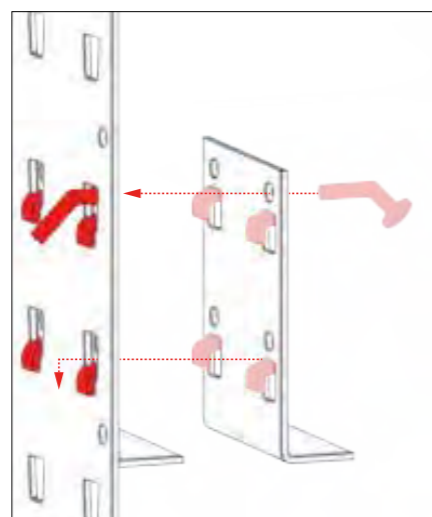

Durch unser Stecksystem ist die Anbringung von Lochplatten, Ablagekonsolen, Gerätebrücken oder sonstiger Anbaukomponenten ein Kinderspiel.

Die Montagehaken werden schnell und einfach im Portal verankert. Je nach Belastungsanfall sind die Portal-Anbauelemente mit 2 oder mehr Haken ausgestattet. Zusätzliche Sicherungsstifte sorgen für eine Absturzsicherheit bei Anschlag der Elemente von der Unterseite.

**Das Ergebnis:** Gleiche Sicherheit und Stabilität wie bei einer Schraubmontage kombiniert mit den Vorteilen eines Stecksystems!

Seite Step

## 5 Tiefeneinstellbare Gerätebrücke

Werkzeugbereitstellung	
Neigbare Ablagekonsole	347
Schräglage	347
Dokumentenablage	347
Gerätebrücken	348
Auszugsboden	348
Ablagekonsole	348
Werkzeug-Lochplatte	349
Flaschenhalter	349
Kleiderhaken	349
Taschen-/Rucksackhalter	349

6

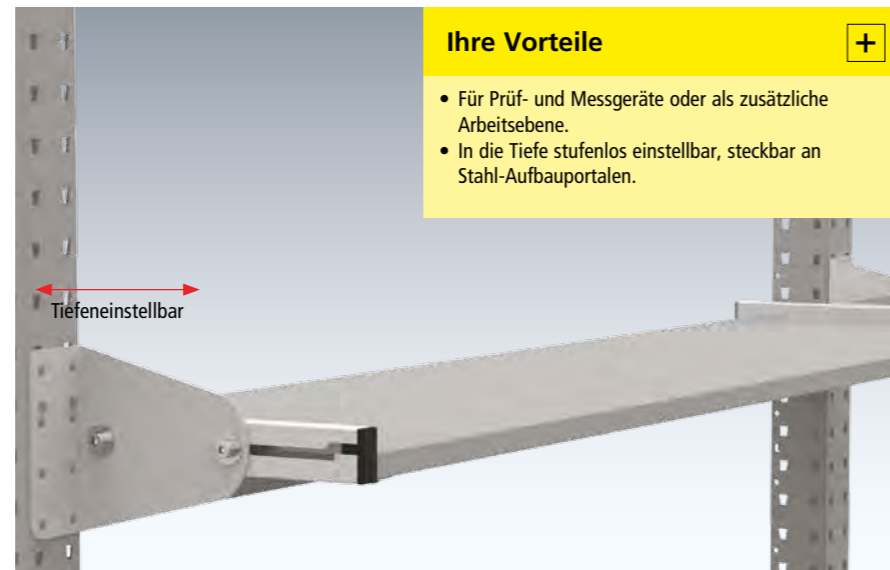

### Ihre Vorteile

- Für Prüf- und Messgeräte oder als zusätzliche Arbeitsebene.
- In die Tiefe stufenlos einstellbar, steckbar an Stahl-Aufbauportalen.

- Aus 19 mm starker E1 3-Schicht-Spanplatte, inkl. Stahlhalterungen
- Einbauhöhe 140 mm, 60 kg Tragkraft bei gleichmäßig verteilter Last

Für Tischbreite/ Komponentenbreite mm	Nutztiefe 350 mm	€	Nutztiefe 500 mm	€
1000 / 816	LMK1540	194,-	LMK1545	210,-
1250 / 1066	LMK1541	217,-	LMK1546	229,-
1500 / 1316	LMK1542	240,-	LMK1547	256,-
1750 / 1566	LMK1543	263,-	LMK1548	280,-
2000 / 1816	LMK1544	287,-	LMK1549	297,-

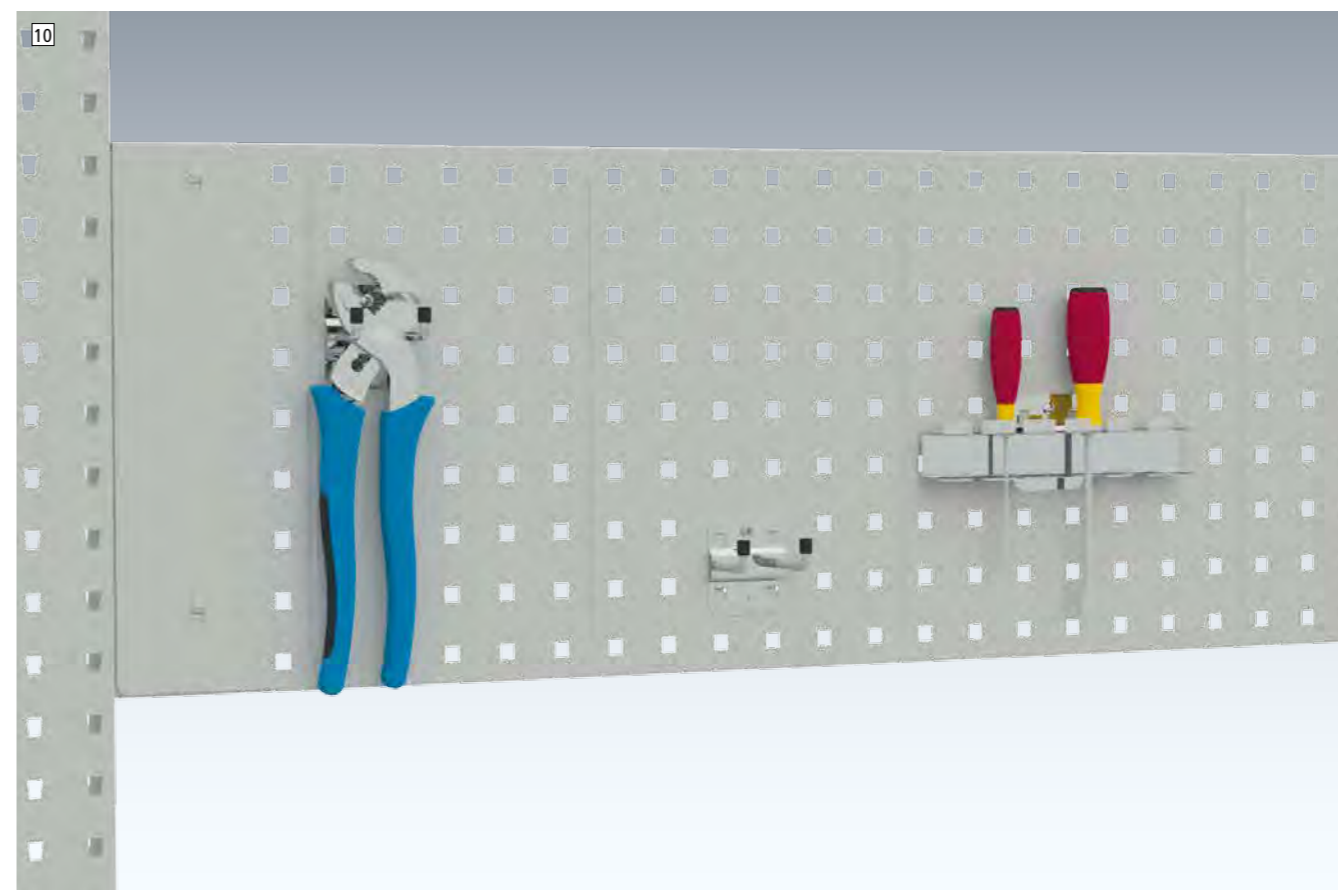

### Ihre Vorteile

- Zur Befestigung von Werkzeughalterungen und Ablagen
- Sickenversteifung für hohe Stabilität, Tragkraft 60 kg
- Platzsparende Steckbefestigung an Stahl-Aufbauportalen

Nutzhöhe 300 mm		Für Tischbreite mm		€
1000	LMK1563	97,-		
1250	LMK1564	114,-		
1500	LMK1565	126,-		
1750	LMK1566	160,-		
2000	LMK1567	167,-		

## 10 Werkzeug-Lochplatte

- Innenseitige Befestigung zur Nutzung der Portal-Vorderseite für weitere Anbaubehöre
- Aus im 38 mm gelochtem Stahlblech, 342 mm hoch.
- In 9 Farben preisgleich hochwertig pulverbeschichtet.

Werkzeughalter-Set finden Sie auf Seite 395



## 6 Auszugsboden

Ideal für die Reichweitenerhöhung bei großer Arbeitsplatztiefe. Einsatz u.a. für Werkzeug-, Material und Druckerbereitstellung.

- Schraubbefestigung auf der Gerätebrücke mit Nuttiefe 500 mm
- Aus Stahlblech, hochwertig pulverbeschichtet in lichtgrau RAL 7035
- Griffmulden für einfaches Verschieben des Bodens
- Tragkraft bis zu 20 kg bei Vollauszug
- Gesamthöhe 55 mm
- Bodenverankerung des Arbeitsplatzes erforderlich. Zubehör inkl.

Nutzbreite x Nutztiefe mm	360 x 500	460 x 500
Vollauszug 100 %	LMK1550	LMK1551
€	202,-	214,-

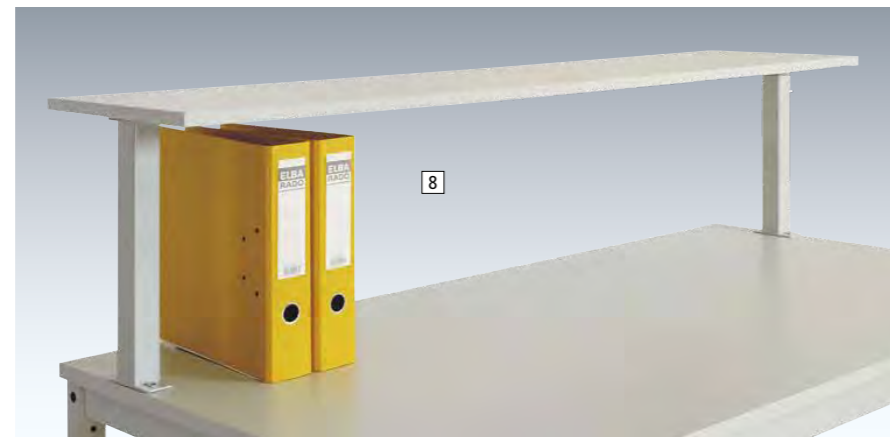

## 7 - 8 Ablagekonsole mit Konsolenträger in 2 Ausführungen

- Nr. 7 19 mm starker E1 3-Schicht-Melaminspanplatte
- Nr. 8 Stahlblech pulverbeschichtet in 9 Farben
- Nr. 10 zusätzlich mit rückseitiger Aufkantung
- Bis Tischbreite 1250 mm mit 2, ab 1250 mm mit 3 Konsolenträgern, Konsolenträger 350 mm hoch

### Ihre Vorteile

- Ablagefläche für Geräte, Bildschirm oder Werkzeug.
- Montage auf Tischplatte, kein Aufbauportal notwendig.

Modell	Für Tischbreite mm	Tragkraft max. kg	Anzahl Konsolenträger	7 Holzwerkstoff mit Melaminspanplatte 300 mm tief		8 Stahlblech 200 mm tief	
				€	€	€	€
	1000	35	2	LMK1552	100,-	LMK1557	113,-
	1250	90	3	LMK1553	136,-	LMK1558	148,-
	1500	80	3	LMK1554	142,-	LMK1559	155,-
	1750	70	3	LMK1555	152,-	LMK1560	166,-
	2000	60	3	LMK1556	155,-	LMK1561	170,-

## 11 Flaschenhalter, steckbar



- Steckmontage für eine schnelle und flexible Befestigung an Stahl-Aufbauportalen, Seitenblenden oder Lochplatten
- Innenring-Ø 100 mm, auch für 1,5 l Flaschen
- Aus pulverbeschichtetem Stahlblech in lichtgrau RAL 7035
- Haken und 2 Sicherungsstifte

LMK1568 € /24,40

## 12 Kleiderhaken, steckbar



- Steckmontage für eine schnelle und flexible Befestigung an Stahl-Aufbauportalen
- Aus Stahlblech, lichtgrau RAL 7035
- Haken und 1 Sicherungsstift
- B x T x H = 150 x 2 x 110 mm

Links LMK1569 19,70  
Rechts LMK1570 19,70

## 13 Taschen-/Rucksackhalter

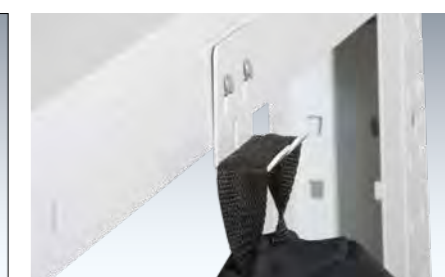

- Steckmontage für eine schnelle und flexible Befestigung an Stahl-Aufbauportalen, Seitenblenden oder Lochplatten
- Aus Stahlblech, lichtgrau RAL 7035
- Haken und 2 Sicherungsstifte
- B x T x H = 68 x 27 x 55 mm

Steckbar LMK1571 € 16,30

9

Farben preisgleich

Bitte jede Bestell-Nr. mit Farb-Nr. ergänzen.

resedagrün RAL 6011

lichtgrau RAL 7035

lichtblau RAL 5012

rot RAL 3003

wasserblau RAL 5021

anthrazit RAL 7016

rotorange RAL 2001

brillantblau RAL 5007

aluminiumähnlich RAL 9006

	Seite	Step
Tischelemente	322	1
Unterbauten	332	2
Aufbauportale	340	3
Arbeitsplatzbeleuchtung	342	4
Energiebereitstellung	344	5
Werkzeugbereitstellung	346	6
<b>Informationsbereitstellung</b>		<b>7</b>
Monitorträger	351	
CPU-Halter	351	
Kabelhalter	351	
Materialbereitstellung	352	8
Materialtransport	355	9



### Ergonomie Tipp

Die richtige Anordnung von Sichtanzeigen am Arbeitsplatz

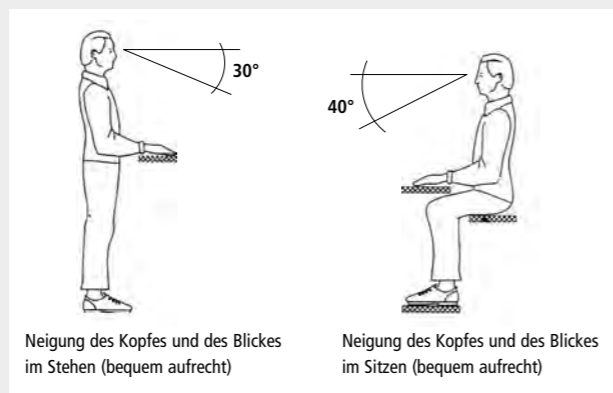

Eine korrekte Anordnung von Sichtanzeigen vermeidet:

- Ermüdung der Augen
- Unergonomische Körperhaltung
- Zeitverlust bei Aufnahme von Informationen
- Fehler bei Aufnahme von Informationen

Quelle W.Lange/A.Windel, Tabelle nach Jenik.1995

### 1 Monitorträger Armlänge 80 oder 500 mm



Für LCD/TFT Flachbildschirme, steckbar an Stahl-Aufbauportale. 80 mm Gelenkarm für geringe Ausladung bei Klein-Arbeitsplätzen, 500 mm Gelenkarm für Standard-Arbeitsplätze. Integrierte Kabelführung unterhalb des Trägerrohres.

Aus Stahl, hochwertig pulverbeschichtet in 9 Farben mit VESA-Anschlussadapter 75 oder 100 mm.

Tragkraft max. 20 kg Adapter	75 mm	100 mm
Gelenk 80 mm	LMK1600 € 149,-	LMK1601 160,-
Doppelgelenk 500 mm	LMK1602 € 251,-	LMK1603 267,-

### 2 Monitorträger Armlänge 500mm mit Tastaturträger und Mausfläche



Optimal für Tischtiefe bis 800 mm

2 Monitorträger mit Tastaturträger und Mausfläche Armlänge 500 mm. Für LCD/TFT Flachbildschirme mit Tastatur- und Mausbediengerät, steckbar an Stahl-Aufbauportale.

Standard-Ausführung: Zur fixen Anbindung Ergonomie-Ausführung: 3-fach flexibel positionierbar in Monitor-, Tastatur- und Maus- sowie Gesamteinheit. Aus Stahl, hochwertig pulverbeschichtet in 9 Farben mit VESA-Anschlussadapter 75 oder 100 mm.

Doppelgelenk 500 mm Adapter	Tragkraft max. 20 kg	75 mm	100 mm
Standard	LMK1604 € 392,-	LMK1605 403,-	
Ergonomie	LMK1606 € 464,-	LMK1607 475,-	

### 3 CPU-Halter für Tower oder Mini-PCs



Mini-PCs mit einer Stellfläche von B x T: 250 x 200 mm. Towerhalter mit einer Stellfläche von B x T: 460 x 250 mm. Mit zwei Halterbügeln. Befestigung an Fußrahmen innen oder außen. Steckbar an Gestell, Seitenblende oder sonstige Trapezlöcher. Aus Stahl, hochwertig pulverbeschichtet in 9 Farben preisgleich.

Towerhalter	Mini-PC-Halter
LMK1608 68,-	LMK1609 40,60

### 4 Kabelhalter

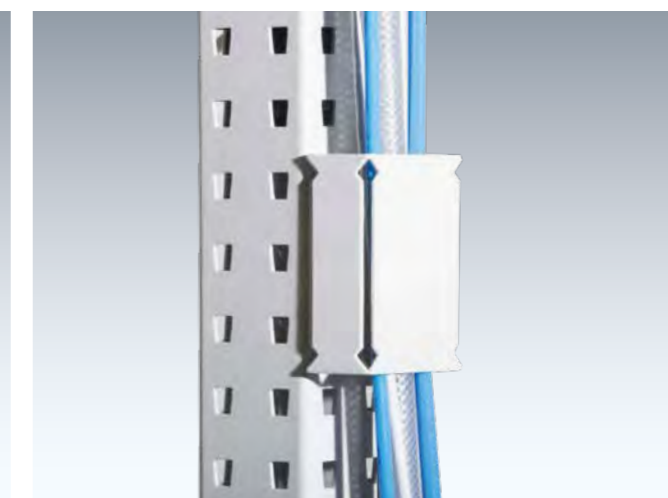

Für eine saubere Kabelführung entlang der Aufbausäule. Steckbar an Stahl-Aufbauportale. Aus Stahl, hochwertig pulverbeschichtet in 9 Farben preisgleich.

Gesamt B x T x H = 66 x 33 x 114 mm, Innenbreite x Innentiefe 66 x 30 mm.

LMK1610 € /23,10

### Hersteller-Extra

#### Informationsbereitstellung mit KRIEG!

Als Hersteller bieten wir Lösungen für die Bereitstellung von Touchscreens, klassische Bildschirme mit Tastaturablage sowie CPUs und Mini-PCs.

Durch das Krieg-Stecksystem ergonomisch optimal positionierbar! Durchdacht von A bis Z!

+49 (0)7033 - 909 46 81



Anforderungen	Beispiele	Sehentfernung cm	Gesichtsfeld Ø cm	Bemerkung
Feinstarbeiten	Montage von Kleinteilen z.B. Uhren, elektronische Bauelemente	12 bis 25	20 bis 40	nur im Sitzen, zum Teil mit Stehhilfe z.B. Lupe, Mikroskop
Feinarbeiten	Montage von Rundfunk- und Fernsehgeräten	25 bis 50 (meist 30 bis 32)	40 bis 60	im Sitzen oder Stehen
Mittelgrobe Arbeiten	Arbeiten an Pressen, Bohrwerken, Drehmaschinen	bis 50	bis 80	im Sitzen oder Stehen
Grobe Arbeiten	Verpacken, grobe Schleifarbeiten	50 bis 150	bis 250	meist im Stehen
Ferne	Große Wandanzeigen, Autofahren	über 150	bis 250	im Sitzen oder Stehen



	Seite	Step
	322	1
	332	2
	340	3
	342	4
	344	5
	346	6
	350	7
<b>Materialbereitstellung</b>		
	352	8
	353	
	353	
	353	
	354	
	354	
	354	
	354	
	355	9

## Ergonomie Tipp

### Der Greifraum



Arbeitszentrum	Erweitertes Arbeitszentrum	Einhandzone	Erweiterte Einhandzone
Die Arbeitsfläche, i.d.R. vom Werkstück belegt.	Kein Zeitverlust beim Greifen, Heben und Halten der Werkstücke. Optimaler Greifbereich.	Zugriffsrate verdoppelt. Optimal zur Platzierung wesentlicher Anzeigen Für grobmotorische Greifbewegungen.	Außerhalb des Greifbereiches. Zugriff auf Werkstücke nur mit Schulter oder Rumpfbewegungen. Für gelegentliche Zugriffe.

## 1 Behälter-Standkonsole



### Ihre Vorteile

- Innovativer Helfer zur Reduzierung der Zugriffszeiten auf Schrauben, Muttern und sonstigen Kleinteilen
- Einsatz in Verbindung mit Transportbehälter oder Sichtlagerkästen
- Wirksame Minimierung der Greifwege an den Arbeitsplätzen und Erhöhung der Zugriffs-sicherheit durch Neigungsoption

### Technische Info:

- Aus Stahlblech, hochwertig pulverbeschichtet in lichtgrau RAL 7035.
- Neigungswinkel je nach Zugriffsgut und Füllstand individuell und werkzeuglos verstellbar.
- Anschlagleiste 20 mm, inkl. Seitenhalter.
- Zurückgesetzte zweite Arbeitsebene aufsteckbar.

Neigungswinkel°	15-39	15-30	15-44
Höhe mm	60-145	90-145	110-270
Höhe mit 2. Ebene	180-220	215-225	210-250
Max. Kastenhöhe mit 2. Ebene mm	145	175	175
Tragkraft 1. Ebene / 2. Ebene	40/25	60/40	80/50
Breite x Tiefe mm	300 x 200	400 x 300	600 x 400
Für Anzahl Kästen mm	1 x 300 x 200	2 x 300 x 200 1 x 400 x 300	4 x 300 x 200 2 x 400 x 300 1 x 600 x 400
Behälter-Standkonsole	LMK1700	LMK1701	LMK1702
€	41,70	54,90	116,40
Aufsatz 2. Arbeitsebene	LMK1703	LMK1704	LMK1705
€	41,70	46,10	53,90

## 2 Sichtlagerkästen, Polypropylen leitfähig

- In 8 Größen, Farbe schwarz
- Laufruhig und elastisch auf Röllchen und Rollenbahnen
- Sehr schlagzäh und formstabil - dadurch wird kein Griffstab benötigt
- Größe 1 - 3 mit Aufhängenase
- Glatte Innenflächen zur besseren Reinigung
- Keine scharfen Kanten
- Temperaturbeständigkeit von -20° C - +90° C
- Kästen können an den Längsseiten mit Logos versehen werden (Heißprägedruck)
- Bei Wunsch nach Beständigkeit gegen Laugen und Säuren bitte anfragen.

Größe	1	2	3	4	5	6	7	8
L außen mm	89	164	230	290	330	330	500	500
L innen mm	76	150	205	265	301	297	465	465
B mm	102	105	150	150	213	213	315	315
H mm	50	75	125	125	150	200	150	200
VE/St.	50	25	25	25	10	10	10	8
€/VE	LM 1706 70,-	LM 1707 67,-	LM 1708 130,-	LM 1709 168,-	LM 1710 107,-	LM 1711 146,-	LM 1712 232,-	LM 1713 236,-



## 3 Euronorm-Transport-Stapelbehälter, leitfähig

- In 10 Größen verfügbar, Farbe schwarz
- Aus dauerhaft volumenleitfähigem Polypropylen
- Kastengrößen sind auf Palettenmaß 1200 x 800 mm abgestimmt
- Laufruhig und elastisch auf Röllchen und Rollenbahnen
- Sehr schlagzäh und formstabil sowie lebensmittel- und lichtecht, recyclingfähig
- Temperaturbeständigkeit von -20° C - +60° C, kurzzeitig bis + 90° C
- Stapelbar, glatte Innenwände, dadurch leicht zu reinigen
- Bei Wunsch nach Beständigkeit gegen Laugen und Säuren bitte anfragen

Außenmaße mm	Innenmaße mm	Inhalt ca. Liter	VE	€/VE
300 x 200 x 75	255 x 157 x 65	2,8	8	LM 1714 70,-
300 x 200 x 145	252 x 152 x 133	5,5	8	LM 1715 101,-
400 x 300 x 120	356 x 255 x 110	10	4	LM 1716 56,-
400 x 300 x 145	356 x 255 x 133	13	4	LM 1717 67,-
400 x 300 x 175	356 x 255 x 165	15	4	LM 1718 70,-
400 x 300 x 210	356 x 255 x 200	19	4	LM 1719 82,-
600 x 400 x 120	551 x 352 x 110	22	2	LM 1720 53,-
600 x 400 x 145	551 x 352 x 133	26	2	LM 1721 56,-
600 x 400 x 175	551 x 352 x 165	33	2	LM 1722 65,-
600 x 400 x 210	551 x 352 x 200	40	2	LM 1723 69,-

### Auflage-Deckel

- Aus elektrostatischen volumenleitfähigen Polypropylen schwarz
- Auch mit Deckel stapelbar
- Typischer Oberflächenwiderstand unter 10<sup>6</sup> Ohm

Außenmaße	VE	€/VE
300 x 200 mm	4	LM 1724 25,-
400 x 300 mm	4	LM 1725 58,80
600 x 400 mm	4	LM 1726 58,80



## 4 Transportrolli

- Für Euronorm-Transport-Stapelbehälter leitfähig
- Ruhige Rolleigenschaften, verzinkte Metallkonstruktion, 4 leitfähige Gummi-Lenkrollen Ø 100 mm
- Tragkraft 150 kg
- B x T 615 x 410 mm
- Typischer Ableitwiderstand RG = 10<sup>3</sup> - 10<sup>5</sup> Ohm

LM 1736 €102,-



Seite Step

## 5 Cock-Pit Boxenträger-Element mit Einfach- oder Doppelträger

Materialbereitstellung	
Behälter-Standkonsolen	352
Sichtlagerkästen	353
Euronorm-Transportbehälter	353
Transportrolli	353
Boxenträger-Elemente	354
Boxenträger-Schiene	354
Boxen-Regalhalter-Element	354
Boxen-Regale	354

8



Einfachträger (Kästen nicht im Lieferumfang)

### Ihre Vorteile



- Für Sichtlagerboxen direkt in Greifnähe
- Gebogene „Cockpit“ Form für optimalen Zugriff
- Höhere Tragkraft als bei vergleichbaren Modellen
- Steckbar an Stahl-Aufbauportale

- Aus Stahl, hochwertige Pulverbeschichtung in 9 Farben preisgleich
- Trägerschiene 800 mm breit, drehbar
- Höhe Trägerschiene 97 mm
- Gesamtausladung 800 mm
- Doppelgelenk-Schwenkausleger 700 mm lang

Ausführung	Einfachträger	Doppelträger
Gesamthöhe mm	105	230
Max. Tragkraft kg	18	24
Bestückbar: Anzahl Kästen	6 x Größe 1 6 x Größe 2	12 x Größe 1 12 x Größe 2
	LMK1727	LMK1728
€	210,-	281,-

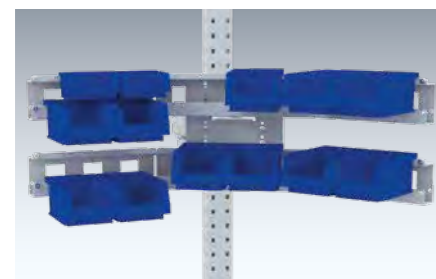

Doppelträger (Kästen nicht im Lieferumfang)

## 6 Boxenträger-Schiene

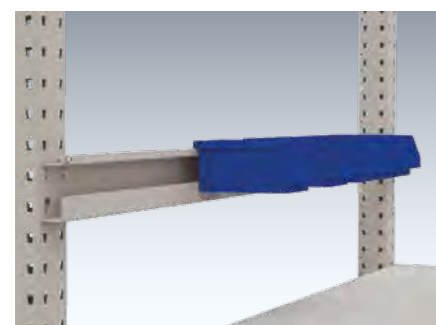

- Zum Einhängen von Sichtlagerboxen
- Kleinteilebereitstellung über die komplette Arbeitsplatzbreite
- Steckbar an Stahl-Aufbauportale
- Aus Stahl, hochwertige Pulverbeschichtung in 9 Farben preisgleich.
- Höhe Trägerschiene 97 mm
- Tragkraft max. 30 kg

Für Tischbreite mm	€
1000	LMK1729 70,-
1250	LMK1730 76,-
1500	LMK1731 82,-
1750	LMK1731 82,-
2000	LMK1733 97,-

## 7 Sichtboxen-Regal-Halter

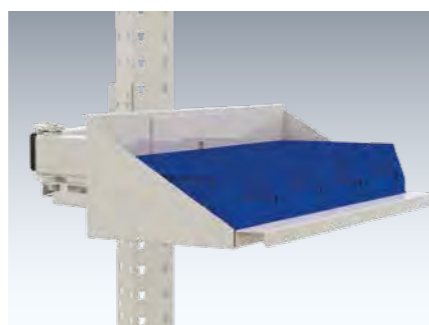

- Für Sichtboxen-Regal oder als Ablage
- Drehbare Platte mit Griffleiste
- Steckbar an Stahl-Aufbauportale
- Aus Stahlblech, hochwertige Pulverbeschichtung in 9 Farben preisgleich

B x T x H = 435 x 165 x 120 mm  
Doppelgelenk-Schwenkausleger, 700 mm lang.  
Tragkraft max. 18 kg.

LMK1734 €285,-

## 8 Sichtboxen-Regale



- Freistehend positionierbar oder in Kombination mit Sichtboxen-Regal-Halter-Element
- 3 schräggestellte Etagen, vorne aufgekantet
- Zur Aufnahme von max. 12 Sichtlagerboxen
- Aus Stahlblech, hochwertige Pulverbeschichtung in 9 Farben preisgleich

Stellfläche je Etage  
B x T x H = 425 x 145 x 120 mm.  
Gesamt B x T x H = 430 x 155 x 310 mm.  
Tragkraft 24 kg/ 8 kg pro Ebene, in Kombination mit Halterelement 18 kg.

LMK1735 €106,-



Seite Step

Tischelemente	322	1
Unterbauten	332	2
Aufbauportale	340	3
Arbeitsplatzbeleuchtung	342	4
Energiebereitstellung	344	5
Werkzeugbereitstellung	346	6
Informationsbereitstellung	350	7
Materialbereitstellung	352	8
Materialtransport	355	9



### Hersteller-Extra



#### Materialtransport mit KRIEG

Transportlösungen sind individuell. **Ihr Vorteil:** Wir als Hersteller können perfekt auf Ihre Anforderung eingehen und eine maßgeschneiderte Lösung für Sie erarbeiten.

Darauf können Sie sich verlassen  
**+49 (0)7033 - 909 46 81**



#### Materialtransport mit KRIEG

Materialtransport von und zu Einzelarbeitsplätzen, Fließ- und Reihenfertigung sowie U-Linien oder One-piece-flow Fertigung - zögern Sie nicht uns zu kontaktieren. Unsere Fachberater sind für Sie da!

Wir unterstützen Sie gerne bei Fragen des Materialtransports - von der klassischen und vielseitigen Transportwagenlösung bis zur integrierten Rollen- oder Röllchenbahn.

**Telefon: +49 (0)7033 - 909 46 81**

ARBEITSTISCHSYSTEM

# UNIVERSAL

LEITFÄHIG (EPA/ESD)

- + Leitfähiges Arbeitstischsystem - Die absolut sichere Lösung für alle Anwendungsgebiete
- + Aufeinander abgestimmte, leitfähige Komponenten für die optimale Sicherheit Ihrer Produktion

- + Stufenlose Höheneinstellung bis zu 300 mm
- + Hohe Stabilität dank selbsttragendem Stahlgestell
- + 17 praxisbewährte leitfähige Standard-Abmessungen



## UNIVERSAL STANDARD LEITFÄHIG

stufenlose Klemm-Höheneinstellung von 738–848 mm  
zzgl. Tischplattenstärke

## UNIVERSAL SPEZIAL LEITFÄHIG

stufenlose Klemm-Höheneinstellung von 700–1000 mm  
zzgl. Tischplattenstärke

## UNIVERSAL ERGO K LEITFÄHIG

mit abklappbarer Handkurbel  
stufenlose Handkurbel-Hydraulik-Höhenverstellung von 700–1000 mm  
zzgl. Tischplattenstärke

## UNIVERSAL ERGO E MEMORY LEITFÄHIG

mit Elektromotor  
stufenlose Elektro-Hydraulik-Höhenverstellung von 700–980 mm  
zzgl. Tischplattenstärke



ab Seite 360



ab Seite 364



ab Seite 366

## INHALT

Tischelemente	360	Werkzeugbereitstellung	378
Unterbauten	370	Informationsbereitstellung	380
Aufbauportale	372	Materialbereitstellung	381
Beleuchtung	374		
Energiebereitstellung	376		

Seite		Step
<b>Tischelemente</b>		<b>1</b>
Grund- /Anbautische Standard	360	
Grund- /Anbautische Spezial	362	
Einzelische Ergo K	364	
Einzelische Ergo E	366	

Seite		Step
<b>Unterbauten</b>		<b>2</b>
Schubfachgehäuse	370	
Einzelschubfächer	370	
Schubfacheinrichtungen	371	
Fußstützen	371	
Zwischenböden	371	

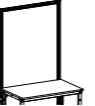
Seite		Step
<b>Aufbauportale</b>		<b>3</b>
Portale ohne Ausleger	372	
Portale mit Ausleger	373	

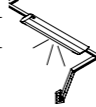
Seite		Step
<b>Arbeitsplatzbeleuchtung</b>		<b>4</b>
Langfeld-Leuchten	374	
ESD-Lupenleuchte	375	

Seite		Step
<b>Energiebereitstellung</b>		<b>5</b>
Energie-Versorgungskanäle	376	

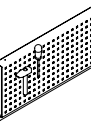
Seite		Step
<b>Werkzeugbereitstellung</b>		<b>6</b>
Neigbare Ablagekonsolen	378	
Werkzeughalter-Sets	378	
Werkzeug-Halterplatten	379	
Gerätebrücken	379	

# Arbeitstischsystem UNIVERSAL

leitfähig (EPA/ESD)



**Planen Sie zukunftsorientiert mit STEP.**  
 Optimale Arbeitsplätze können ganz einfach eingerichtet werden.  
 Nutzen Sie dazu doch einfach das praxisbewährte Baukastensystem.  
 In 8 Planungsschritten können Sie – Step-by-Step – die passenden Baukastenkomponenten aussuchen, genau so wie sie für den jeweiligen Arbeitsplatz sinnvoll sind.

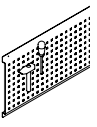

Seite		Step
<b>Informationsbereitstellung</b>		<b>7</b>
CPU-Halter	380	
Monitor- und Tastaturträger	380	

Seite		Step
<b>Materialbereitstellung</b>		<b>8</b>
Behälter-Standkonsolen	381	
Boxenträger-Elemente	382	
Boxenträger-Schiene	382	
Sichtboxen-Regalhalter-Element	382	
Sichtboxen-Regale	382	
Sichtlagerkästen	383	
Euronorm-Transport-Behälter	383	
Transportrolli	383	

Ergänzungseinrichtung ab Seite 398

**Arbeitstische nach Maß!**  
 Natürlich sind wir Ihnen gerne bei der Planung behilflich. Unser Außendienst ist immer für Sie da: Schnell und kompetent.  
 Sprechen Sie uns an!  
 +49 (0)7033 - 909 46 81



	Seite	Step
<b>Tischelemente</b>		
Grund- / Anbautische Standard	360	1
Grund- / Anbautische Spezial	362	
Grundtische Ergo K	364	
Grundtische Ergo E	366	
Grundtische Mobil	368	
Unterbauten	370	2
Aufbauportale	372	3
Arbeitsplatzbeleuchtung	374	4
Energiebereitstellung	376	5
Werkzeuggestellung	378	6
Informationsbereitstellung	380	7
Materialbereitstellung	381	8



## Arbeitstische UNIVERSAL Standard leitfähig

Ergonomie in Verbindung mit einer tragfähigen, aber trotzdem leichten Bauweise. Stahlprofilrahmen, U-Profil 50 x 40 mm und 60 mm hohen Zargen. Grundeinheit mit 2 Fußrahmen und 2 Zargen. Anbaueinheit mit 1 Fußrahmen und 2 Zargen. Inkl. nicht leitfähiger Gummischuhe zur Schonung des Bodenbelags.

### Tragkraft bei gleichmäßiger Lastverteilung

Tischbreite mm	1000	1250	1500	1750	2000	2500
Punktlast kg	1000	1000	800	700	600	600

## Hersteller-Extra

### Arbeitstische nach Maß!

Bei uns als Hersteller erhalten Sie eine breite Auswahl an praxisbewährten Standardtisch-elementen. Und falls das Gesuchte nicht dabei ist, dann fertigen wir es für Sie. Millimetergenau!

Sprechen Sie uns an!  
**+49 (0)7033 - 909 46 81**



## Ihre Vorteile

- Preisgünstiger, vollwertiger Arbeitstisch, optimal für sitzende und stehende Tätigkeiten
- Stufenlose Klemm-Höheneinstellung von 738 - 848 mm zzgl. Tischplattenstärke
- Äußerst stabiles, langlebiges und selbsttragendes Stahlgestell. Hochwertige Pulverbeschichtung in 9 Farben preisgleich

## Gut zu wissen

- Tragkraftangabe stets bei gleichmäßiger Lastverteilung und abzgl. Eigen- und Anbaugewichte wie Aufbauportale, Unterbau-Gehäuse oder Zwischenböden
- Mobile Schubfachschränke mit bis zu 400 mm Nutzhöhe können jederzeit platzsparend unter dem Tisch verstaut werden
- Beachten Sie die Höhe des zu bearbeitenden Werkstücks: Empfohlene Tischhöhe = Arbeitshöhe - Werkstückhöhe

## Zubehör

### Seitenblenden extra, steckbar

- Lochrasterung 38 mm, zur optionalen Befestigung von Flaschenhalter, Werkzeughalter etc.
- Links oder rechts montierbar
- In Verbindung mit Zwischenböden nur auf Anfrage

LUK1060 €72,-

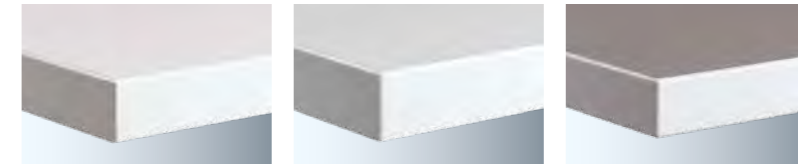

### Melamin lichtgrau, leitfähig, 25 mm

Harte Oberfläche mit elektrisch leitfähiger Melamin-Beschichtung auf volumenleitfähiger E1 3-Schicht-Spanplatte, hellgrauer stoßfester Kunststoff-Umleimer.

Ableit-Widerstand RA nach EN 100015 <math>1 \times 10^9 - >7,5 \times 10^9 \text{ Ohm}</math>, kratz- und abriebfest nach EN 438-1.

### Kunststoff lichtgrau, leitfähig, 28 mm

Harte Oberfläche mit elektrisch leitfähiger Beschichtung auf HPL-Schichtstoff-Basis auf volumenleitfähiger E1-Hochdruck-Spanplatte mit Hartfaser-Gegenzug, stoßfester Kunststoff-Umleimer.

Ableit-Widerstand RV nach DIN EN 61340 <math>7,5 \times 10^3 - 1 \times 10^9 \text{ Ohm}</math>, kratz- und abriebfest nach DIN EN 438-1.

### Kautschuk platingrau, leitfähig, 22 mm

Elastische Oberfläche durch homogenen, elektrisch leitfähigen Belag auf Kautschuk-Basis aus E1 3-Schicht-Spanplatte mit Gegenzug pressverleimt. Hellgrauer, stoßfester Kunststoff-Umleimer.

Ableit-Widerstand RA nach DIN 51953 <math>10^5 - 10^7 \text{ Ohm}</math>.

### Ohne Tischplatte

Ausführung Tischplattenstärke mm Gesamt-Höhe mm Einheit	Melamin lichtgrau leitfähig 25 763 - 873		Kunststoff lichtgrau leitfähig 28 766 - 876		Kautschuk platingrau leitfähig 22 760 - 870		Ohne Tischplatte - 738 - 848	
	Grund	Anbau	Grund	Anbau	Grund	Anbau	Grund	Anbau
<b>B x T Gesamt Tischgestell mm</b>								
1000 x 600	LUK4008	LUK6008	LUK4006	LUK6006	LUK4003	LUK6003	LUK4000	LUK6000
1000 x 540	€ 446,-	370,-	503,-	426,-	511,-	435,-	263,-	184,-
1000 x 800	LUK4018	LUK6018	LUK4016	LUK6016	LUK4013	LUK6013	LUK4010	LUK6010
1000 x 740	€ 488,-	407,-	593,-	512,-	604,-	523,-	281,-	197,-
1250 x 600	LUK4028	LUK6028	LUK4026	LUK6026	LUK4023	LUK6023	LUK4020	LUK6020
1250 x 540	€ 506,-	428,-	555,-	478,-	564,-	486,-	277,-	197,-
1250 x 800	LUK4038	LUK6038	LUK4036	LUK6036	LUK4033	LUK6033	LUK4030	LUK6030
1250 x 740	€ 556,-	477,-	693,-	613,-	708,-	627,-	306,-	222,-
1500 x 600	LUK4048	LUK6048	LUK4046	LUK6046	LUK4043	LUK6043	LUK4040	LUK6040
1500 x 540	€ 553,-	472,-	597,-	517,-	607,-	526,-	304,-	219,-
1500 x 800	LUK4058	LUK6058	LUK4056	LUK6056	LUK4053	LUK6053	LUK4050	LUK6050
1500 x 740	€ 593,-	513,-	740,-	659,-	753,-	674,-	314,-	233,-
1500 x 1000	LUK4068	LUK6068	LUK4066	LUK6066	LUK4063	LUK6063	LUK4060	LUK6060
1500 x 940	€ 660,-	578,-	857,-	775,-	877,-	792,-	328,-	241,-
1500 x 1200	LUK4078	LUK6078	LUK4076	LUK6076	LUK4073	LUK6073	LUK4070	LUK6070
1500 x 1140	€ 779,-	690,-	1031,-	942,-	1050,-	964,-	356,-	267,-
1750 x 800	LUK4088	LUK6088	LUK4086	LUK6086	LUK4083	LUK6083	LUK4080	LUK6080
1750 x 740	€ 648,-	567,-	827,-	746,-	840,-	759,-	328,-	244,-
1750 x 1000	LUK4098	LUK6098	LUK4096	LUK6096	LUK4093	LUK6093	LUK4090	LUK6090
1750 x 940	€ 740,-	657,-	966,-	883,-	984,-	900,-	338,-	252,-
1750 x 1200	LUK4108	LUK6108	LUK4106	LUK6106	LUK4103	LUK6103	LUK4100	LUK6100
1750 x 1140	€ 851,-	766,-	1143,-	1060,-	1172,-	1089,-	368,-	282,-
2000 x 800	LUK4118	LUK6118	LUK4116	LUK6116	LUK4113	LUK6113	LUK4110	LUK6110
2000 x 740	€ 701,-	621,-	903,-	824,-	922,-	840,-	337,-	253,-
2000 x 1000	LUK4128	LUK6128	LUK4126	LUK6126	LUK4123	LUK6123	LUK4120	LUK6120
2000 x 940	€ 812,-	728,-	1020,-	934,-	1040,-	956,-	354,-	267,-
2000 x 1200	LUK4138	LUK6138	LUK4136	LUK6136	LUK4133	LUK6133	LUK4130	LUK6130
2000 x 1140	€ 932,-	848,-	1260,-	1175,-	1285,-	1200,-	382,-	295,-
2500 x 800	LUK4148	-	LUK4146	-	LUK4143	-	LUK4140	-
2500 x 740	€ 816,-	-	1121,-	-	1142,-	-	357,-	-
2500 x 1000	LUK4158	-	LUK4156	-	LUK4153	-	LUK4150	-
2500 x 940	€ 932,-	-	1307,-	-	1335,-	-	381,-	-
2500 x 1200	LUK4168	-	LUK4166	-	LUK4163	-	LUK4160	-
2500 x 1140	€ 1078,-	-	1490,-	-	1521,-	-	408,-	-

- Farben preisgleich
- Bitte jede Bestell-Nr. mit Farb-Nr. ergänzen.
- resedagrün RAL 6011
  - lichtgrau RAL 7035
  - lichtblau RAL 5012
  - rubinrot RAL 3003
  - wasserblau RAL 5021
  - anthrazit RAL 7016
  - rotorange RAL 2001
  - brilliantblau RAL 5007
  - aluminium ähnlich RAL 9006

Tischelemente	Seite	Step
Grund- / Anbautische Standard	360	1
Grund- / Anbautische Spezial	362	
Grundtische Ergo K	364	
Grundtische Ergo E	366	
Grundtische Mobil	368	

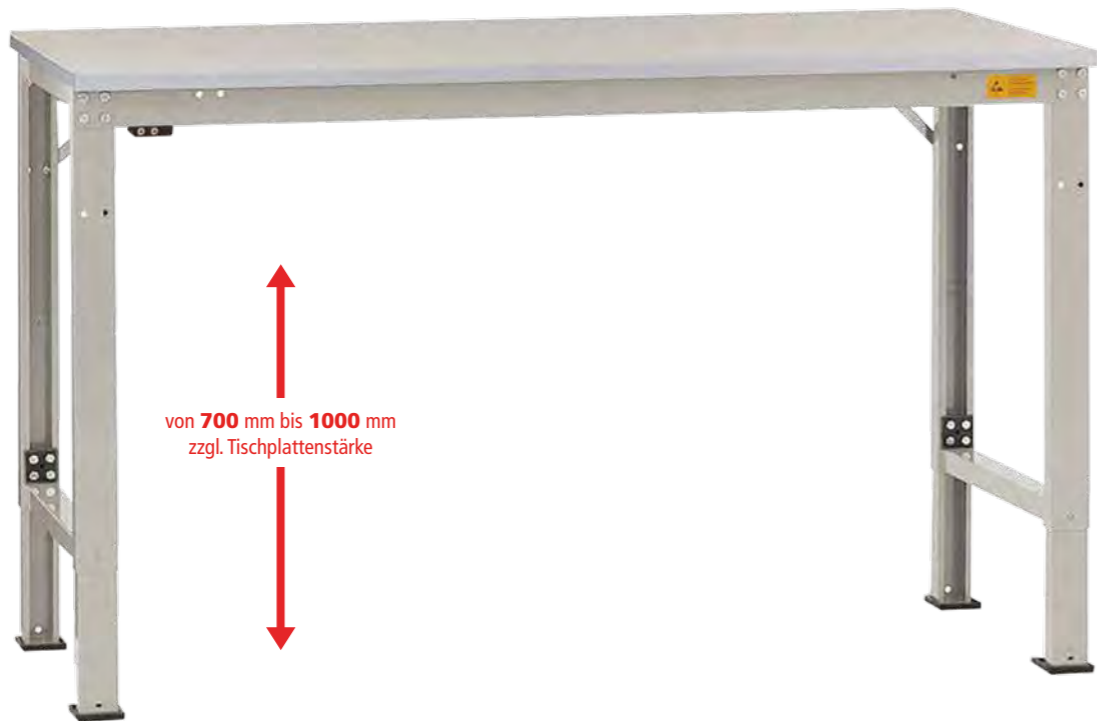

von **700 mm** bis **1000 mm**  
zzgl. Tischplattenstärke

## Arbeitstische UNIVERSAL Spezial leitfähig

Ergonomie in Verbindung mit einer tragfähigen, aber trotzdem leichten Bauweise. Stahlprofilrahmen, C-Profil 57 x 43 mm und 60 mm hohen Zargen. Grundeinheit mit 2 Fußrahmen und 2 Zargen. Anbaueinheit mit 1 Fußrahmen und 2 Zargen. Inkl. nicht leitfähiger Gummisohle zur Schonung des Bodenbelags.

### Tragkraft bei gleichmäßiger Lastverteilung

Tischbreite mm	1000	1250	1500	1750	2000	2500
Punktlast kg	1000	1000	800	700	600	600

### Ihre Vorteile

- Preisgünstiger, vollwertiger Arbeitstisch, optimal für extra hohe und niedrige Arbeitsplätze
- Stufenlose Klemm-Höheneinstellung von 700 - 1000 mm zzgl. Tischplattenstärke
- Äußerst stabiles, langlebiges und selbsttragendes Stahlgestell. Hochwertige Pulverbeschichtung in 9 Farben preisgleich

### Gut zu wissen

- Tragkraftangabe stets bei gleichmäßiger Lastverteilung und abzgl. Eigen- und Anbaugewichte wie Aufbauportale, Unterbau-Gehäuse oder Zwischenböden
- Mobile Schubfachschränke mit bis zu 400 mm Nutzhöhe können jederzeit platzsparend unter dem Tisch verstaut werden
- Beachten Sie die Höhe des zu bearbeitenden Werkstücks: Empfohlene Tischhöhe = Arbeitshöhe - Werkstückhöhe

### Zubehör

#### Seitenblenden extra, steckbar

- Lochrasterung 38 mm, zur optionalen Befestigung von Flaschenhalter, Werkzeughalter etc.
- Links oder rechts montierbar
- In Verbindung mit Zwischenböden nur auf Anfrage
- Für Tischtiefe 800 mm

LUK1061 €70,-



### Hersteller-Extra

#### Arbeitstische nach Maß!

Bei uns als Hersteller erhalten Sie eine breite Auswahl an praxisbewährten Standardtisch-elementen. Und falls das Gesuchte nicht dabei ist, dann fertigen wir es für Sie. Millimetergenau!

Sprechen Sie uns an!  
**+49 (0)7033 - 909 46 81**



#### Melamin lichtgrau, leitfähig, 25 mm

Harte Oberfläche mit elektrisch leitfähiger Melamin-Beschichtung auf volumenleitfähiger E1 3-Schicht-Spanplatte, hellgrauer stoßfester Kunststoff-Umleimer.

Ableit-Widerstand RA nach EN 100015 <math>1 \times 10^9 - >7,5 \times 10^9</math> Ohm, kratz- und abriebfest nach EN 438-1.

#### Kunststoff lichtgrau, leitfähig, 28 mm

Harte Oberfläche mit elektrisch leitfähiger Beschichtung auf HPL-Schichtstoff-Basis auf volumenleitfähiger E1-Hochdruck-Spanplatte mit Hartfaser-Gegenzug. Hellgrauer, stoßfester Kunststoff-Umleimer.

Ableit-Widerstand RV nach DIN EN 61340 <math>7,5 \times 10^9 - 1 \times 10^{10}</math> Ohm, kratz- und abriebfest nach DIN EN 438-1.

#### Kautschuk platingrau, leitfähig, 22 mm

Elastische Oberfläche durch homogenen, elektrisch leitfähigen Belag auf Kautschuk-Basis aus E1 3-Schicht-Spanplatte mit Gegenzug pressverleimt. Hellgrauer, stoßfester Kunststoff-Umleimer.

Ableit-Widerstand RA nach DIN 51953 <math>10^5 - 10^7</math> Ohm.

#### Ohne Tischplatte

Ausführung Tischplattenstärke mm Einheit	Melamin lichtgrau leitfähig 25		Kunststoff lichtgrau leitfähig 28		Kautschuk platingrau leitfähig 22		Ohne Tischplatte	
	Grund	Anbau	Grund	Anbau	Grund	Anbau	Grund	Anbau
B x T Gesamt Tischgestell mm								
1000 x 600	LUK7008	LUK8008	LUK7006	LUK8006	LUK7003	LUK8003	LUK7000	LUK8000
1000 x 540	€ 573,-	439,-	629,-	494,-	634,-	503,-	390,-	253,-
1000 x 800	LUK7018	LUK8018	LUK7016	LUK8016	LUK7013	LUK8013	LUK7010	LUK8010
1000 x 740	€ 619,-	479,-	724,-	584,-	733,-	594,-	414,-	271,-
1250 x 600	LUK7028	LUK8028	LUK7026	LUK8026	LUK7023	LUK8023	LUK7020	LUK8020
1250 x 540	€ 631,-	497,-	680,-	548,-	686,-	554,-	404,-	268,-
1250 x 800	LUK7038	LUK8038	LUK7036	LUK8036	LUK7033	LUK8033	LUK7030	LUK8030
1250 x 740	€ 687,-	551,-	825,-	685,-	836,-	701,-	440,-	298,-
1500 x 600	LUK7048	LUK8048	LUK7046	LUK8046	LUK7043	LUK8043	LUK7040	LUK8040
1500 x 540	€ 679,-	546,-	723,-	589,-	732,-	598,-	433,-	296,-
1500 x 800	LUK7058	LUK8058	LUK7056	LUK8056	LUK7053	LUK8053	LUK7050	LUK8050
1500 x 740	€ 725,-	587,-	873,-	733,-	885,-	747,-	450,-	309,-
1500 x 1000	LUK7068	LUK8068	LUK7066	LUK8066	LUK7063	LUK8063	LUK7060	LUK8060
1500 x 940	€ 800,-	656,-	996,-	852,-	1014,-	870,-	469,-	321,-
1500 x 1200	LUK7078	LUK8078	LUK7076	LUK8076	LUK7073	LUK8073	LUK7070	LUK8070
1500 x 1140	€ 923,-	775,-	1175,-	1026,-	1193,-	1046,-	503,-	353,-
1750 x 800	LUK7088	LUK8088	LUK7086	LUK8086	LUK7083	LUK8083	LUK7080	LUK8080
1750 x 740	€ 779,-	640,-	958,-	821,-	971,-	834,-	462,-	320,-
1750 x 1000	LUK7098	LUK8098	LUK7096	LUK8096	LUK7093	LUK8093	LUK7090	LUK8090
1750 x 940	€ 881,-	733,-	1102,-	960,-	1122,-	977,-	481,-	333,-
1750 x 1200	LUK7108	LUK8108	LUK7106	LUK8106	LUK7103	LUK8103	LUK7100	LUK8100
1750 x 1140	€ 996,-	848,-	1289,-	1140,-	1317,-	1168,-	517,-	365,-
2000 x 800	LUK7118	LUK8118	LUK7116	LUK8116	LUK7113	LUK8113	LUK7110	LUK8110
2000 x 740	€ 831,-	693,-	1036,-	896,-	1052,-	914,-	471,-	331,-
2000 x 1000	LUK7128	LUK8128	LUK7126	LUK8126	LUK7123	LUK8123	LUK7120	LUK8120
2000 x 940	€ 948,-	805,-	1158,-	1016,-	1177,-	1036,-	493,-	348,-
2000 x 1200	LUK7138	LUK8138	LUK7136	LUK8136	LUK7133	LUK8133	LUK7130	LUK8130
2000 x 1140	€ 1075,-	928,-	1404,-	1256,-	1431,-	1281,-	529,-	376,-
2500 x 800	LUK7148	-	LUK7146	-	LUK7143	-	LUK7140	-
2500 x 740	€ 945,-	-	1251,-	-	1272,-	-	491,-	-
2500 x 1000	LUK7158	-	LUK7156	-	LUK7153	-	LUK7150	-
2500 x 940	€ 1070,-	-	1442,-	-	1474,-	-	521,-	-
2500 x 1200	LUK7168	-	LUK7166	-	LUK7163	-	LUK7160	-
2500 x 1140	€ 1227,-	-	1639,-	-	1671,-	-	558,-	-

Tischelemente	Seite	Step
Grund- / Anbautische Standard	360	1
Grund- / Anbautische Spezial	362	
Grundtische Ergo K	364	
Grundtische Ergo E	366	
Grundtische Mobil	368	

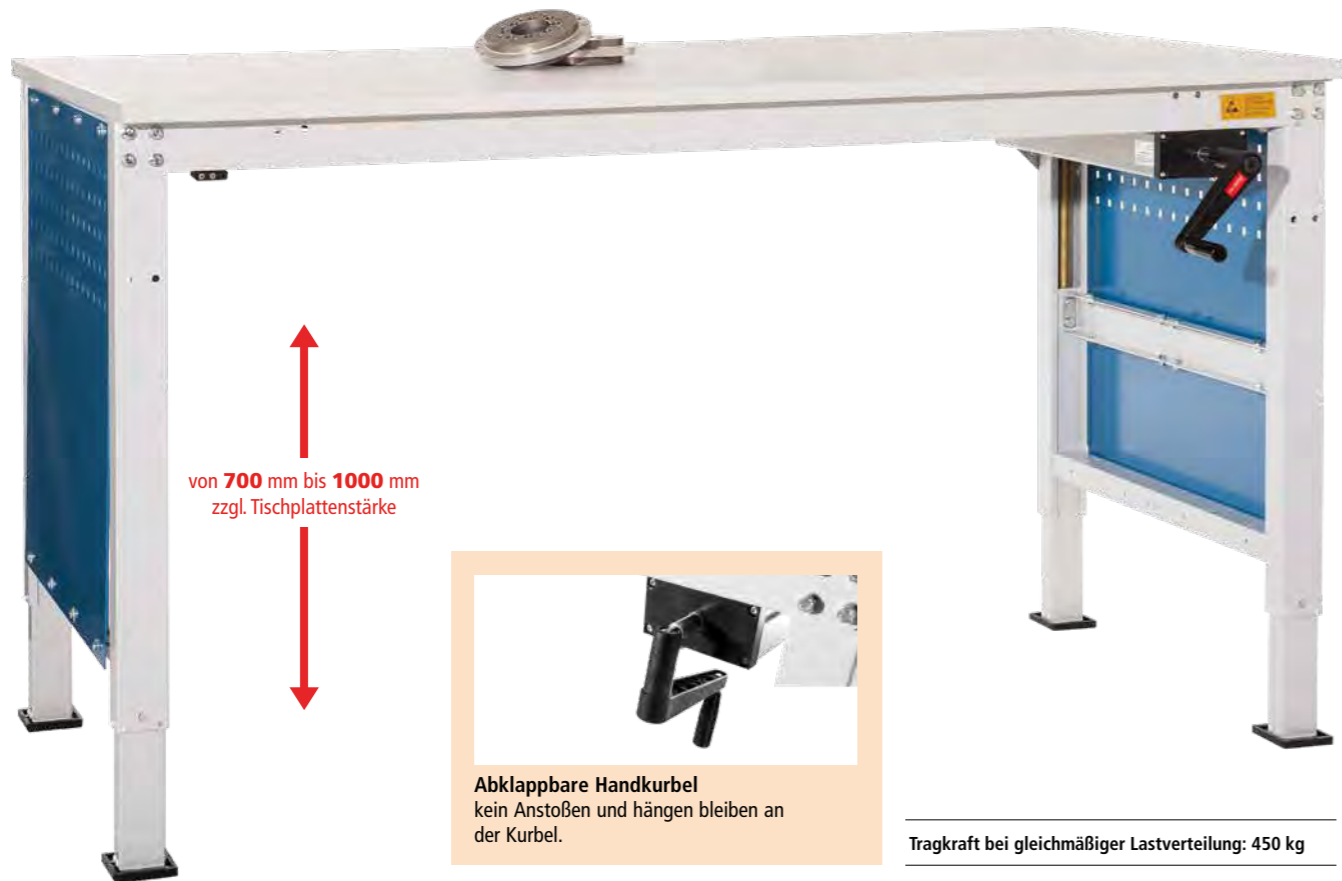

von 700 mm bis 1000 mm  
zzgl. Tischplattenstärke



**Abklappbare Handkurbel**  
kein Anstoßen und hängen bleiben an der Kurbel.

Tragkraft bei gleichmäßiger Lastverteilung: 450 kg

## Arbeitstische UNIVERSAL Ergo K leitfähig

Einfache Höhenverstellung dank Handkurbel. Robuste Hydraulik mit 4 Hubzylindern. Hubgeschwindigkeit 5 mm pro Kurbelumdrehung. Umgebungstemperatur 0-40 °C. Positionierung der Handkurbel standardmäßig rechts. Stahlprofilrahmen, C-Profil 57 x 43 mm und 60 mm hohen Zargen. Grundeinheit mit 2 Fußrahmen und 2 Zargen.

### Ihre Vorteile

- Optimal zur einfachen Umstellung von sitzender zu stehender Tätigkeit
- Handkurbel-Hydraulik-Höhenverstellung von 700 – 1000 mm zzgl. Tischplattenstärke
- Handkurbel zur Stoßsicherheit abklappbar
- Äußerst stabiles, langlebiges und selbsttragendes Stahlgestell. Hochwertige Pulverbeschichtung in 9 Farben preisgleich

### Gut zu wissen

- Tragkraftangabe stets bei gleichmäßiger Lastverteilung und abzgl. Eigen- und Anbaugewichte wie Aufbauportale, Unterbau-Gehäuse oder Zwischenböden
- Einzelschubfach und Gehäuse-Unterbau bei Tischbreite 1250 mm nicht möglich.
- Mobile Schubfachschränke mit bis zu 400 mm Nutzhöhe können jederzeit platzsparend unter dem Tisch verstaut werden
- Beachten Sie die Höhe des zu bearbeitenden Werkstücks: Empfohlene Tischhöhe = Arbeitshöhe - Werkstückhöhe

Mehr Tischplatten im WEB!  
**www.krieg-online.de**

Arbeitsplatten

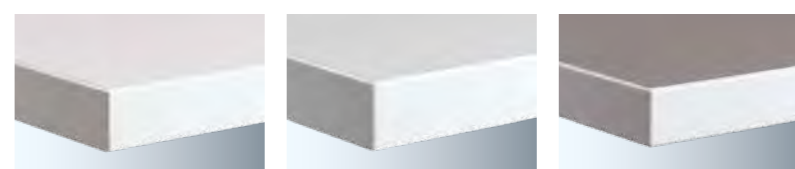

- Melamin lichtgrau, leitfähig, 25 mm**  
Harte Oberfläche mit elektrisch leitfähiger Melamin-Beschichtung auf volumenleitfähiger E1 3-Schicht-Spanplatte, hellgrauer stoßfester Kunststoff-Umleimer.
- Kunststoff lichtgrau, leitfähig, 28 mm**  
Harte Oberfläche mit elektrisch leitfähiger Beschichtung auf HPL-Schichtstoff-Basis auf volumenleitfähiger E1-Hochdruck-Spanplatte mit Hartfaser-Gegenzug. Hellgrauer, stoßfester Kunststoff-Umleimer.
- Kautschuk platingrau, leitfähig, 22 mm**  
Elastische Oberfläche durch homogenen, elektrisch leitfähigen Belag auf Kautschuk-Basis aus E1 3-Schicht-Spanplatte mit Gegenzug pressverleimt. Hellgrauer, stoßfester Kunststoff-Umleimer.

Ohne Tischplatte

Ableit-Widerstand RA nach EN 100015 <math>1 \times 10^9 - > 7,5 \times 10^9 \text{ Ohm}</math>, kratz- und abriebfest nach EN 438-1.

Ableit-Widerstand RV nach DIN EN 61340 <math>7,5 \times 10^5 - 1 \times 10^9 \text{ Ohm}</math>, kratz- und abriebfest nach DIN EN 438-1.

Ableit-Widerstand RA nach DIN 51953 <math>10^5 - 10^7 \text{ Ohm}</math>.

Ausführung Tischplattenstärke mm Gesamt-Höhe mm Einheit	Melamin lichtgrau leitfähig 25 725 - 1025 Grund	Kunststoff lichtgrau leitfähig 28 728 - 1028 Grund	Kautschuk platingrau leitfähig 22 722 - 1022 Grund	Ohne Tischplatte - 700 - 1000 Grund
<b>B x T Gesamt Tischgestell mm</b>				
1250 x 800** 1250 x 740	€ LUK9538 2803,-	LUK9036 1943,-	LUK9033 1954,-	LUK9030 1586,-
1500 x 800 1500 x 740	€ LUK9058 1960,-	LUK9056 2108,-	LUK9053 2120,-	LUK9050 1719,-
1750 x 800 1750 x 740	€ LUK9088 2108,-	LUK9086 2288,-	LUK9083 2300,-	LUK9080 1826,-
2000 x 800 2000 x 740	€ LUK9118 2239,-	LUK9116 2443,-	LUK9113 2460,-	LUK9110 1917,-

\* Tischgestelle UNIVERSAL Ergo leitfähig sind aus konstruktiven Gründen nur mit Tischplatten lieferbar. Bitte immer mit Tischplatten ab Seite 366 ergänzen.  
\*\* Einzelschubfach und Gehäuse-Unterbauten bei Tischbreite 1250 mm nicht möglich.

### Ergonomie Tipp

Die richtige Arbeitshöhe



Körpergröße m	Empfohlene Tischhöhe Sitzarbeitsplatz mm	Empfohlene Tischhöhe Steharbeitsplatz mm
1,60	720	900
1,65	725	950
1,70	730	1000
1,75	750	1025
1,80	770	1050
1,85	790	1075
1,90	810	1100

### Zubehör

#### Seitenblenden extra, steckbar

- Lochrasterung 38 mm, zur optionalen Befestigung von Flaschenhalter, Werkzeughalter etc.
- Links oder rechts montierbar
- In Verbindung mit Zwischenböden nur auf Anfrage

LUK1062 €75,-

Quetsch-Schutzleiste auf Anfrage



Tischelemente	Seite	Step
Grund- / Anbautische Standard	360	1
Grund- / Anbautische Spezial	362	
Grundtische Ergo K	364	
Grundtische Ergo E	366	
Grundtische Mobil	368	



von 700 mm bis 980 mm  
zzgl. Tischplattenstärke

**Bedienfeld** – zur elektrischen Höhenverstellung. Mit Memory-Funktion für 4 feste Arbeitshöhen.

Tragkraft bei gleichmäßiger Lastverteilung: 450 kg

## Arbeitstische UNIVERSAL Ergo E leitfähig

Einfache Höhenverstellung durch Elektro-Hydraulik. Robuste Hydraulik mit 4 Hubzylindern. Kräftiger Elektromotor, 24V Niederspannung mit thermischen Überlastschutz. Netz-Anschluss-Leitung 230 V, 3 m mit Stecker. Zyklische Motorschaltung, Gebrauchseinsatz 12 min/h Hubgeschwindigkeit 15 mm/s, Umgebungstemperatur 0-40 ° C. Positionierung des Bedienfeldes standardmäßig rechts. Stahlprofilrahmen, C-Profil 57 x 43 mm und 60 mm hohen Zargen. Grundeinheit mit 2 Fußrahmen und 2 Zargen.

### Ihre Vorteile

- Optimal zur einfachen Umstellung von sitzender zu stehender Tätigkeit
- Elektrische Höhenverstellung von 700 – 980 mm zzgl. Tischplattenstärke
- Bedienfeld mit Memory-Funktion zur Speicherung von bis zu 4 Arbeitshöhen
- Äußerst stabiles, langlebiges und selbsttragendes Stahlgestell. Hochwertige Pulverbeschichtung in 9 Farben preisgleich

### Gut zu wissen

- Tragkraftangabe stets bei gleichmäßiger Lastverteilung und abzgl. Eigen- und Anbaugewichte wie Aufbauportale, Unterbau-Gehäuse oder Zwischenböden
- Einzelschubfach und Gehäuse-Unterbau bei Tischbreite 1250 mm nicht möglich.
- Mobile Schubfachschränke mit bis zu 400 mm Nutzhöhe können jederzeit platzsparend unter dem Tisch verstaut werden
- Beachten Sie die Höhe des zu bearbeitenden Werkstücks: Empfohlene Tischhöhe = Arbeitshöhe - Werkstückhöhe

Mehr Tischplatten im WEB!  
**www.krieg-online.de**  
Arbeitsplatten



**Melamin lichtgrau, leitfähig, 25 mm**  
Harte Oberfläche mit elektrisch leitfähiger Melamin-Beschichtung auf volumenleitfähiger E1 3-Schicht-Spanplatte, hellgrauer stoßfester Kunststoff-Umleimer.

Ableit-Widerstand RA nach EN 100015 <math>1 \times 10^9 - >7,5 \times 10^9</math> Ohm, kratz- und abriebfest nach EN 438-1.



**Kunststoff lichtgrau, leitfähig, 28 mm**  
Harte Oberfläche mit elektrisch leitfähiger Beschichtung auf HPL-Schichtstoff-Basis auf volumenleitfähiger E1-Hochdruck-Spanplatte mit Hartfaser-Gegenzug. Hellgrauer, stoßfester Kunststoff-Umleimer.

Ableit-Widerstand RV nach DIN EN 61340 <math>7,5 \times 10^5 - 1 \times 10^9</math> Ohm, kratz- und abriebfest nach DIN EN 438-1.



**Kautschuk platingrau, leitfähig, 22 mm**  
Elastische Oberfläche durch homogenen, elektrisch leitfähigen Belag auf Kautschuk-Basis aus E1 3-Schicht-Spanplatte mit Gegenzug pressverleimt. Hellgrauer, stoßfester Kunststoff-Umleimer.

Ableit-Widerstand RA nach DIN 51953 <math>10^5-10^7</math> Ohm.

**Ohne Tischplatte\***

Ausführung Tischplattenstärke mm Gesamt-Höhe mm Einheit	Melamin lichtgrau leitfähig 25 725 - 1005 Grund	Kunststoff lichtgrau leitfähig 28 728 - 1008 Grund	Kautschuk platingrau leitfähig 22 722 - 1002 Grund	Ohne Tischplatte* - 700 - 980 Grund
1250 x 800** 1250 x 740	€ LUK9538 1806,-	LUK9536 2884,-	LUK9533 2898,-	LUK9530 2551,-
1500 x 800 1500 x 740	€ LUK9558 2897,-	LUK9556 3043,-	LUK9553 3055,-	LUK9550 2675,-
1750 x 800 1750 x 740	€ LUK9588 3046,-	LUK9586 3224,-	LUK9583 3238,-	LUK9580 2787,-
2000 x 800 2000 x 740	€ LUK9618 3171,-	LUK9616 3375,-	LUK9613 3392,-	LUK9610 2872,-

\* Tischgestelle UNIVERSAL Ergo leitfähig sind aus konstruktiven Gründen nur mit Tischplatten lieferbar. Bitte immer mit Tischplatten ab Seite 366 ergänzen.  
\*\* Einzelschubfach und Gehäuse-Unterbauten bei Tischbreite 1250 mm nicht möglich.

### Ergonomie Tipp

Die richtige Arbeitshöhe



Körpergröße m	Empfohlene Tischhöhe Sitzarbeitsplatz mm	Empfohlene Tischhöhe Steharbeitsplatz mm
1,60	720	900
1,65	725	950
1,70	730	1000
1,75	750	1025
1,80	770	1050
1,85	790	1075
1,90	810	1100

### Zubehör

#### Seitenblenden extra, steckbar

- Lochrasterung 38 mm, zur optionalen Befestigung von Flaschenhalter, Werkzeughalter etc.
- Links oder rechts montierbar
- In Verbindung mit Zwischenböden nur auf Anfrage
- Für Tischtiefe 800 mm

LUK1063 €75,-

Quetsch-Schutzleiste auf Anfrage







Tischelemente	Seite	Step
Grund- / Anbautische Standard	360	1
Grund- / Anbautische Spezial	362	
Grundtische Ergo K	364	
Grundtische Ergo E	366	
Grundtische Mobil	368	



## Arbeitstische UNIVERSAL mobil leitfähig

Stabil und robust durch Stahlrahmengestell und unterer Verbindungsstrebe. Stahlprofilrahmen, C-Profil 57 x 43 mm und 60 mm hohen Zargen. Grundeinheit mit 2 Fußrahmen und 2 Zargen. Rollensatz bestehend aus TPE-Rollen (Thermoplastische Elastomere) Ø 125 mm, 2 Lenkrollen mit Feststellern, 2 Bockrollen, spurlos

Tragkraft bei gleichmäßiger Lastverteilung: 250 kg

### Ihre Vorteile

- Flexibler Einsatz der Arbeitstische an Orten des Bedarfs
- Klemmhöheneinstellung von 730 – 950 mm zzgl. Tischplattenstärke
- Kein aufwändiger Auf- und Abbau der Arbeitstische bei Wechsel des Arbeitsortes
- Auf Anfrage mobile Ausführung auch bis zu 3 m Tischbreite

### Gut zu wissen

- Tragkraftangabe stets bei gleichmäßiger Lastverteilung und abzgl. Eigen- und Anbaugewichte wie Aufbauportale, Unterbau-Gehäuse oder Zwischenböden
- Gehäuse-Unterbauten und Aufbauportale erst ab Tischtiefe 800 mm möglich
- Mobile Schubfachschränke mit bis zu 400 mm Nutzhöhe können jederzeit platzsparend unter dem Tisch verstaut werden
- Beachten Sie die Höhe des zu bearbeitenden Werkstücks: Empfohlene Tischhöhe = Arbeitshöhe - Werkstückhöhe

Mehr Tischplatten im WEB!  
[www.krieg-online.de](http://www.krieg-online.de)  
 @ Arbeitsplatten

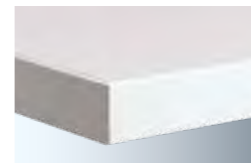

**Melamin lichtgrau, leitfähig, 25 mm**  
 Harte Oberfläche mit elektrisch leitfähiger Melamin-Beschichtung auf volumenleitfähiger E1 3-Schicht-Spanplatte, hellgrauer stoßfester Kunststoff-Umleimer.

Ableit-Widerstand RA nach EN 100015 <math>1 \times 10^9 - > 7,5 \times 10^5</math> Ohm, kratz- und abriebfest nach EN 438-1.

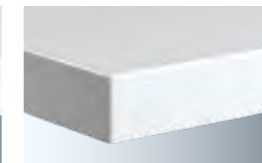

**Kunststoff lichtgrau, leitfähig, 28 mm**  
 Harte Oberfläche mit elektrisch leitfähiger Beschichtung auf HPL-Schichtstoff-Basis auf volumenleitfähiger E1-Hochdruck-Spanplatte mit Hartfaser-Gegenzug. Hellgrauer, stoßfester Kunststoff-Umleimer.

Ableit-Widerstand RV nach DIN EN 61340 <math>7,5 \times 10^5 - 1 \times 10^9</math> Ohm, kratz- und abriebfest nach DIN EN 438-1.

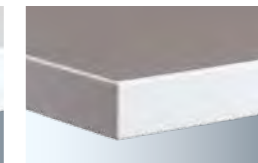

**Kautschuk platingrau, leitfähig, 22 mm**  
 Elastische Oberfläche durch homogenen, elektrisch leitfähigen Belag auf Kautschuk-Basis aus E1 3-Schicht-Spanplatte mit Gegenzug pressverleimt. Hellgrauer, stoßfester Kunststoff-Umleimer.

Ableit-Widerstand RA nach DIN 51953 <math>10^5 - 10^7</math> Ohm.

**Ohne Tischplatte**

Ausführung Tischplattenstärke mm Gesamt-Höhe mm Einheit	Melamin lichtgrau leitfähig 25 755 - 975 Grund	Kunststoff lichtgrau leitfähig 28 758 - 978 Grund	Kautschuk platingrau leitfähig 22 752 - 952 Grund	Ohne Tischplatte - 730 - 950 Grund
B x T Gesamt Tischgestell mm				
1000 x 600 1000 x 540	€ LUK5008 833,-	LUK5006 891,-	LUK5003 900,-	LUK5000 638,-
1000 x 800 1000 x 740	€ LUK5018 905,-	LUK5016 1015,-	LUK5013 1024,-	LUK5010 685,-
1250 x 600 1250 x 540	€ LUK5028 971,-	LUK5026 1022,-	LUK5023 1030,-	LUK5020 729,-
1250 x 800 1250 x 740	€ LUK5038 1007,-	LUK5036 1145,-	LUK5033 1160,-	LUK5030 740,-
1500 x 600 1500 x 540	€ LUK5048 1065,-	LUK5046 1109,-	LUK5043 1118,-	LUK5040 800,-
1500 x 800 1500 x 740	€ LUK5058 1055,-	LUK5056 1205,-	LUK5053 1218,-	LUK5050 760,-
1500 x 1000 1500 x 940	€ LUK5068 1227,-	LUK5066 1430,-	LUK5063 1446,-	LUK5060 878,-
1500 x 1200 1500 x 1140	€ LUK5078 1410,-	LUK5076 1671,-	LUK5073 1671,-	LUK5070 968,-
1750 x 800 1750 x 740	€ LUK5088 1241,-	LUK5086 1427,-	LUK5083 1438,-	LUK5080 904,-
1750 x 1000 1750 x 940	€ LUK5098 1346,-	LUK5096 1577,-	LUK5093 1595,-	LUK5090 926,-
1750 x 1200 1750 x 1140	€ LUK5108 1509,-	LUK5106 1807,-	LUK5103 1838,-	LUK5100 1004,-
2000 x 800 2000 x 740	€ LUK5118 1307,-	LUK5116 1514,-	LUK5113 1533,-	LUK5110 926,-
2000 x 1000 2000 x 940	€ LUK5128 1460,-	LUK5126 1676,-	LUK5123 1694,-	LUK5120 982,-
2000 x 1200 2000 x 1140	€ LUK5138 1676,-	LUK5136 2011,-	LUK5133 2037,-	LUK5130 1099,-
2500 x 800 2500 x 740	€ LUK5148 1542,-	LUK5146 1856,-	LUK5143 1877,-	LUK5140 1065,-
2500 x 1000 2500 x 940	€ LUK5158 1709,-	LUK5156 2093,-	LUK5153 2121,-	LUK5150 1135,-
2500 x 1200 2500 x 1140	€ LUK5168 1934,-	LUK5166 2358,-	LUK5163 2389,-	LUK5160 1235,-

## WIR SIND HERSTELLER

PROFITIEREN SIE VON UNSEREM FACHWISSEN

- + MEHR PRODUKTAUSWAHL
- + MADE IN GERMANY
- + 10 JAHRE HERSTELLER-GARANTIE
- + INDIVIDUELLE ANFERTIGUNG

## SPRECHEN SIE UNS AN!

Kompetente Beratung vor Ort  
**+49 (0) 7033 - 909 46 81**

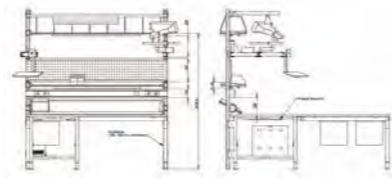

	Tischelemente	Seite 360	Step 1
<b>Unterbauten</b>			
	Komplett Gehäuse-Unterbauten	370	2
	Fußstützen	371	
	Schubfach-Unterteilungen	371	
	Kunststoff-Einlage	371	
	Zwischenboden	371	
	Aufbauportale	372	3
	Arbeitsplatzbeleuchtung	374	4
	Energiebereitstellung	376	5
	Werkzeugbereitstellung	378	6
	Informationsbereitstellung	380	7
	Materialbereitstellung	381	8



**1 Einzelschubfach**  
Innen H x B x T 135 x 425 x 550  
Für UNIVERSAL Standard und Spezial mit Tischtiefe 800 – 1200 mm

LUK1024 €210,-

**1 Einzelschubfach:**  
60 % ausziehbar und bis 25 kg belastbar. Boden im 36 mm Raster gelocht zur Aufnahme von Fachunterteilungen. Handliche Griffleiste, Zylinderschloss, 2 Schlüssel. Pro Tisch nur ein Einzelschubfach möglich.

Pro Tisch nur ein Gehäuse-Unterbau. Nicht für UNIVERSAL Ergo Tischbreiten 1000 und 1250 mm geeignet

**2 - 6 Komplett Gehäuse-Unterbauten**  
Massive, verstärkte Stahlblech-Konstruktion bis 200 kg belastbar. Zylinderschloss mit 2 Schlüsseln. Schubfächer 80 % ausziehbar, bis 35 kg belastbar. Mit Griffleiste. Gehäuse, Türen und Schubfächer einfarbig. Serienmäßig mit Zentralverschluss und Einzelauszugssperre. Verhindert das unbeabsichtigte, gleichzeitige Öffnen von mehreren Schubfächern. Typischer Ableitwiderstand RG = 10<sup>6</sup> – 10<sup>8</sup> Ohm.

**7 Fahrbare Schubfachschränke:**  
Serienmäßig mit Zentralverschluss, Einzelauszugssperre und Schubfachsicherung. Verhindert das unbeabsichtigte Herauslaufen der Schubfächer während desfahrens. Zusätzlich mit Fahrradrahmen aus Stahl. 2 Bock- und 2 Lenkrollen 100 mm Ø leitfähig, feststellbar und großer Schiebebügel.

## Komplett Gehäuse-Unterbauten, Nutzhöhe 300 mm



**2** Gesamt B x T x H: 500 x 580 x 360 mm  
**Einrichtungselemente:**  
2 Schubfächer mit Lochboden: 1 x 100 mm, 1 x 200 mm

Tischtiefe	mm	Für Tische Stationär	Mobil
800	€	LUK1000	LUK1003
		471,-	610,-
1000	€	LUK1001	LUK1004
		476,-	625,-
1200	€	LUK1002	LUK1005
		479,-	640,-

**3** Gesamt B x T x H: 500 x 580 x 360 mm  
**Einrichtungselemente:**  
3 Schubfächer mit Lochboden: 1 x 50 mm, 1 x 100 mm, 1 x 150 mm

Tischtiefe	mm	Für Tische Stationär	Mobil
800	€	LUK1006	LUK1009
		548,-	683,-
1000	€	LUK1007	LUK1010
		550,-	698,-
1200	€	LUK1008	LUK1011
		554,-	713,-

**4** Gesamt B x T x H: 500 x 580 x 360 mm  
**Einrichtungselemente:**  
3 Schubfächer mit Lochboden: 3 x 100 mm

Tischtiefe	mm	Für Tische Stationär	Mobil
800	€	LUK1012	LUK1015
		544,-	678,-
1000	€	LUK1013	LUK1016
		549,-	690,-
1200	€	LUK1014	LUK1017
		550,-	708,-

## Komplett Gehäuse-Unterbauten, Nutzhöhe 500 mm

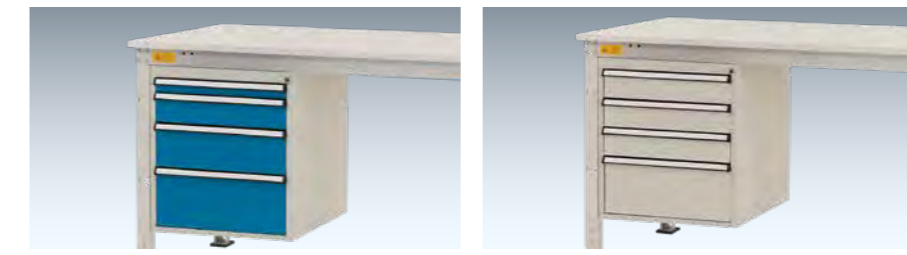

**5** Gesamt B x T x H: 500 x 580 x 360 mm  
**Einrichtungselemente:**  
4 Schubfächer mit Lochboden: 1 x 50 mm, 1 x 100 mm, 1 x 150 mm, 1 x 200 mm

Für Tische Stationär	Tischtiefe mm	800	1000	1200
	LUK1018	LUK1019	LUK1020	
€		674,-	677,-	679,-

**6** Gesamt B x T x H: 500 x 580 x 360 mm  
**Einrichtungselemente:**  
4 Schubfächer mit Lochboden: 3 x 100 mm, 1 x 200 mm

Für Tische Stationär	Tischtiefe mm	800	1000	1200
	LUK1021	LUK1022	LUK1023	
€		672,-	676,-	678,-

**7 Fußstütze**  
Höhenverstellbar und neigbar. Stabiles Gestell aus Präzisionsstahlrohr, beschichtet schwarz mit abriebfesten Bodengleitern.

Fußplatte B x T: 440 x 340 mm.  
Neigung von 8° bis 25° Klemmhebel-Höhenverstellung von 65-410 mm.  
H x B x T = 530 x 520 x 400 mm

LUK1025 €366,-

## 8 - 9 Komplett-Angebot, 2 komplette Unterteilungssets

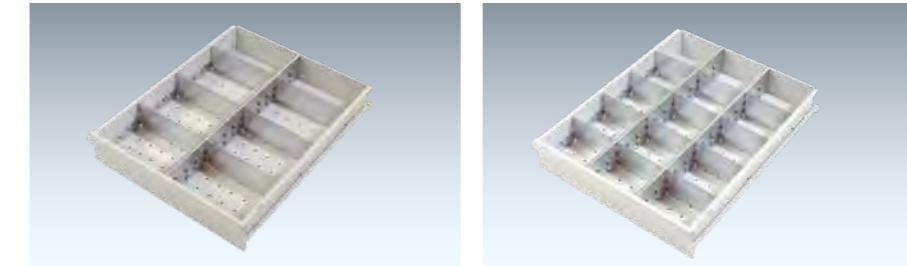

**8** 1 Fachschiene  
2 Seitenschienen  
6 Fachteiler, 208 mm

für Blendenhöhe	50 mm	100 - 300 mm
	LUK1026	LUK1027
€	30,10	35,10

**9** 2 Fachschiene  
2 Seitenschienen  
12 Fachteiler, 135 mm

für Blendenhöhe	50 mm	100 - 300 mm
	LUK1028	LUK1029
€	48,70	62,60

## 10 Kunststoff-Einlage

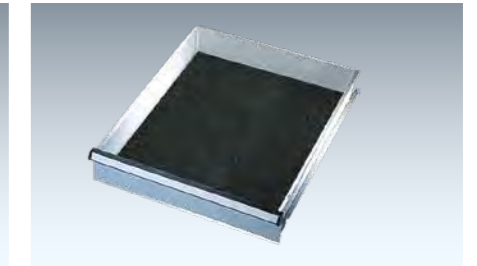

Zum Schutz von empfindlichen Werkzeugen und Geräten. Schwarz 1,5 mm stark.

für Blendenhöhe	50 mm	100 - 300 mm
	LUK1030	LUK1031
€	21,90	24,20

Schubfachbehälter-Sets mit VE = 10 Stück für Blendenhöhen 100-300 mm auf Anfrage erhältlich

## 11 Zwischenboden

- Aus Melamin, lichtgrauer, leitfähiger Beschichtung, 25 mm stark
- Lichtgrauer, stoßfester Kunststoff-Umleimer. Bis 75 kg belastbar bei gleichmäßig verteilter Last.
- Ab Breite 1000 mm mit 1 Unterzug.
- Zwischenboden zur optimalen Stauraumausnutzung.
- Einsatz bei Fußstütze, Gehäuse-Unterbau 500 mm, fahrbaren Schubfach-Schränken nicht möglich.
- Einsatz bei Seitenblenden auf Anfrage.

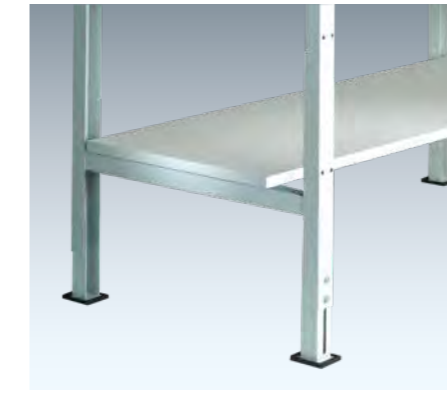

Für Tischbreite x Tischtiefe mm	Für stationäre Tische Zwischenboden B x T mm	Für mobile Tische Zwischenboden B x T mm
1000 x 600	1000 x 350 LUK1032 € 160,-	1000 x 350 LUK1046 € 153,-
1000 x 800	1000 x 500 LUK1033 € 195,-	1000 x 500 LUK1047 € 195,-
1250 x 600	1250 x 350 LUK1034 € 193,-	1250 x 350 LUK1048 € 193,-
1250 x 800	1250 x 500 LUK1035 € 241,-	1250 x 500 LUK1049 € 241,-
1500 x 600	1500 x 350 LUK1035 € 241,-	1500 x 350 LUK1050 € 213,-
1500 x 800	1500 x 500 LUK1037 € 276,-	1500 x 500 LUK1051 € 276,-
1500 x 1000	1500 x 500 LUK1038 € 276,-	1500 x 500 LUK1052 € 276,-
1500 x 1200	1500 x 800 LUK1039 € 416,-	1500 x 800 LUK1053 € 416,-
1750 x 800	1750 x 500 LUK1040 € 321,-	1750 x 500 LUK1054 € 321,-
1750 x 1000	1750 x 500 LUK1041 € 321,-	1750 x 500 LUK1055 € 213,-
1750 x 1200	1750 x 800 LUK1042 € 487,-	1750 x 800 LUK1056 € 487,-
2000 x 800	2000 x 500 LUK1043 € 367,-	2000 x 500 LUK1057 € 367,-
2000 x 1000	2000 x 500 LUK1044 € 356,-	2000 x 500 LUK1058 € 367,-
2000 x 1200	2000 x 800 LUK1045 € 356,-	2000 x 800 LUK1059 € 554,-

- 9** Farben preisgleich  
Bitte jede Bestell-Nr. mit Farb-Nr. ergänzen.
- resedagrün RAL 6011
  - lichtgrau RAL 7035
  - lichtblau RAL 5012
  - rubinrot RAL 3003
  - wasserblau RAL 5021
  - anthrazit RAL 7016
  - rotorange RAL 2001
  - brillantblau RAL 5007
  - alusiilber ähnlich RAL 9006

	Seite	Step
Tischelemente	360	1
Unterbauten	370	2
<b>Aufbauportale</b>		<b>3</b>
Portale ohne Ausleger	372	
Portale mit Ausleger	373	
Arbeitsplatzbeleuchtung	374	4
Energiebereitstellung	376	5
Werkzeugbereitstellung	378	6
Informationsbereitstellung	380	7
Materialbereitstellung	381	8

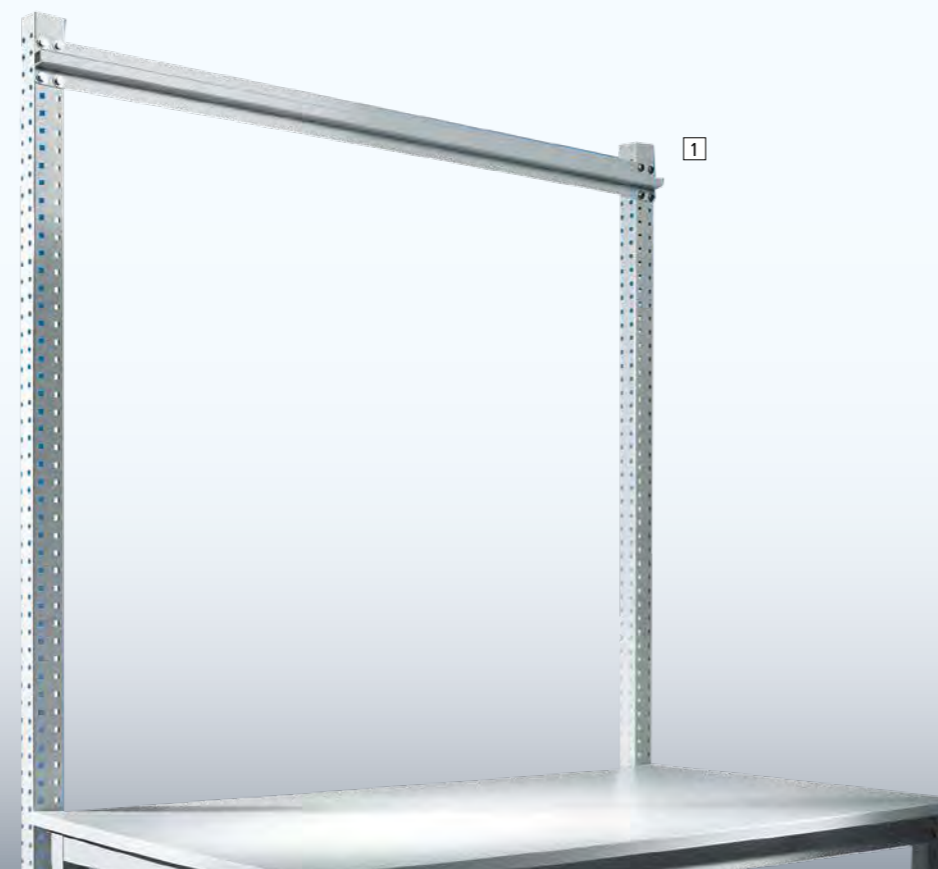

### 3 Aufbauportal mit gekröpftem Ausleger

Inkl. Schienenbahn und Querstabilisierungsstrebe. Nutzhöhe 1500 mm. Gesamthöhe 2320 mm.

- Aus dreiseitig im 30 mm Raster gelochtem Profilstahl
  - Im Raster von 30 mm höhenverstellbar
  - Säulenbreite x Tiefe 60 x 55 mm, inkl. Beschläge zur Befestigung an den Tischgestellen
  - Für Anbautische oder Reihentische sind immer eine Grundeinheit und die entsprechenden Anbaueinheiten erforderlich
  - Hochwertige Pulverbeschichtung in 9 Farben preisgleich
- Tragkraft Aufbauportal 120 kg
  - Tragkraft Schienenbahn bei Befestigungstiefe 350 mm = 40 kg bei Befestigungstiefe 680 mm = 25 kg

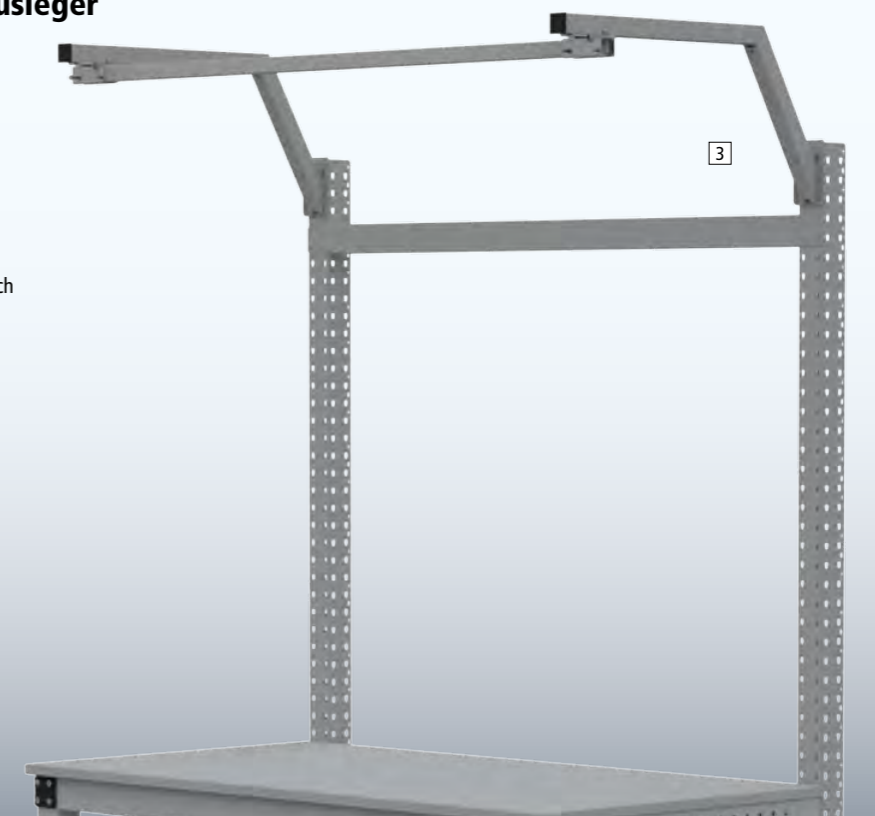

### 2 Aufbaukomponenten

Ohne Querstabilisierungs-Strebe, Nutzhöhe 600 mm. Für alle Tischbreiten.

**UNIVERSAL Standard**  
 Grundeinheit LUK1220 €170,-  
 Anbaueinheit LUK1221 €89,-

**UNIVERSAL Spezial**  
 Grundeinheit LUK1222 €184,-  
 Anbaueinheit LUK1223 €97,-

### Aufbauportal ohne Ausleger und Aufbausäulen

- 1 Inkl. Quer-Stabilisierungs-Strebe, Gesamthöhe 2100 mm, Nutzhöhe 1500 mm
- 2 Ohne Querstabilisierungsstrebe. Gesamthöhe 1200 mm, Nutzhöhe 600 mm

- Aus dreiseitig im 30 mm Raster gelochtem Profilstahl
- Im Raster von 30 mm höhenverstellbar
- Säulenbreite x Tiefe 60 x 55 mm, inklusive Beschläge zur Befestigung an den Tischgestellen
- Für Anbautische oder Reihentische sind immer eine Grundeinheit und die entsprechenden Anbaueinheiten erforderlich
- Hochwertige Pulverbeschichtung in 9 Farben preisgleich
- Tragkraft 120 kg

Für Tischbreite mm Komponentenbreite	Für UNIVERSAL-Standard		Für UNIVERSAL-Spezial und UNIVERSAL Ergo	
	Grundeinheit	Anbaueinheit	Grundeinheit	Anbaueinheit
1000	LUK1200	LUK1205	LUK1210	LUK1215
996	€ 267,-	267,-	267,-	146,-
1250	LUK1201	LUK1206	LUK1211	LUK1216
1246	€ 267,-	267,-	267,-	146,-
1500	LUK1202	LUK1207	LUK1212	LUK1217
1496	€ 267,-	267,-	267,-	156,-
1750	LUK1203	LUK1208	LUK1213	LUK1218
1746	€ 267,-	267,-	268,-	157,-
2000	LUK1204	LUK1209	LUK1214	LUK1219
1996	€ 267,-	267,-	268,-	160,-

Für Tischbreite mm Komponentenbreite	Für UNIVERSAL-Standard		Für UNIVERSAL-Spezial und UNIVERSAL Ergo	
	Grundeinheit	Anbaueinheit	Grundeinheit	Anbaueinheit
1000	LUK1224	LUK1229	LUK1234	LUK1239
996	€ 489,-	256,-	500,-	263,-
1250	LUK1225	LUK1230	LUK1235	LUK1240
1246	€ 497,-	263,-	510,-	272,-
1500	LUK1226	LUK1231	LUK1236	LUK1241
1496	€ 510,-	277,-	517,-	276,-
1750	LUK1227	LUK1232	LUK1237	LUK1242
1746	€ 511,-	282,-	523,-	282,-
2000	LUK1228	LUK1233	LUK1238	LUK1243
1996	€ 518,-	289,-	528,-	287,-

### Zubehör

#### 4 Ausleger gekröpft, extra

- C- Schiene aus Stahl, Auslegertiefe 700 mm
- Zur 2-seitigen Verwendungen von Aufbauportalen mit beidseitiger Beleuchtung und vertikaler Werkzeugbereitstellung
- Für Grundtisch 2 Ausleger, für Anbautisch 1 Ausleger erforderlich

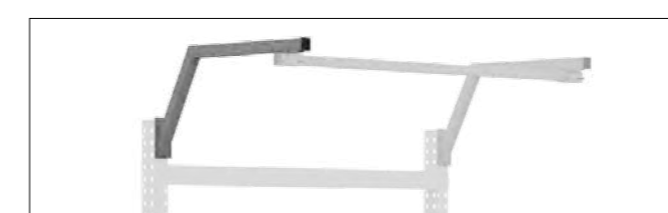

Auslegertiefe	mm	700
Für Tischbreite	mm	ab 500
		LUK1244
€		95,-

#### 5 Schienenbahn, extra

- Zur zusätzlichen Nutzung von Leuchten, Gerätewagen und Federzügen etc., oder für Ausleger gekröpft, extra Nr. 4



Für Tischbreite mm		1000	1250	1500	1750	2000
		LUK1245	LUK1246	LUK1247	LUK1248	LUK1249
€		118,-	129,-	132,-	140,-	141,-

- Farben preisgleich
- Bitte jede Bestell-Nr. mit Farb-Nr. ergänzen.
- resedagrün RAL 6011
  - lichtgrau RAL 7035
  - lichtblau RAL 5012
  - rubinrot RAL 3003
  - wasserblau RAL 5021
  - anthrazit RAL 7016
  - rotorange RAL 2001
  - brillantblau RAL 5007
  - alusiilber ähnlich RAL 9006

	Seite	Step
Tischelemente	360	1
Unterbauten	370	2
Aufbauportale	372	3
<b>Arbeitsplatzbeleuchtung</b>		<b>4</b>
Langfeldleuchte	374	
Lupenleuchte	375	
Energiebereitstellung	376	5
Werkzeugbereitstellung	378	6
Informationsbereitstellung	380	7
Materialbereitstellung	381	8

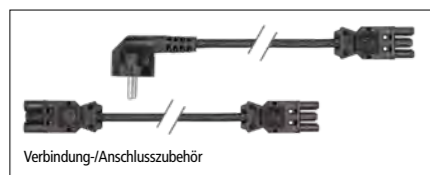

## 1 SYSTEMLED, 5200 - 5700 K

- Opalweiße, bruchstabile Licht-Abdeckung oder lichtstreuende Mikropriemenabdeckung
- Leuchte ist kaskadierbar = elektrisch verkettbar
- Blendfreie Ausleuchtung ohne Reflexionen auf Metalloberflächen
- 230V AC über Wieland GST18
- 3 Längen: 898 mm, 1342 mm, 1782 mm
- Standard: T-NUT im Gehäuse zur Befestigung über T-NUT Profile



Anschlüsse zur Dimmung und elektrischen Verkettung

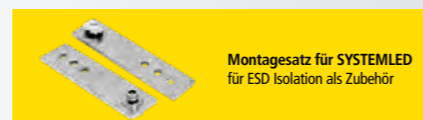

Montagesatz für SYSTEMLED für ESD Isolation als Zubehör

T x H x B mm	Ausführung	Emax	€
138 x 40 x 898	Power, Matt ~52W	1245 lx	LU 1300 468,-
138 x 40 x 898	Power, Mikropriemen ~52W	1526 lx	LU 1301 611,-
138 x 40 x 1342	Power, Matt ~72W	1642 lx	LU 1302 631,-
138 x 40 x 1342	Power, Mikropriemen ~72W	2009 lx	LU 1303 631,-
138 x 40 x 1782	Power, Matt ~100W	2342 lx	LU 1304 723,-
138 x 40 x 1782	Power, Mikropriemen ~100W	2342 lx	LU 1305 723,-
138 x 40 x 898	ECO, Matt ~28W	813 lx	LU 1306 274,-
138 x 40 x 898	ECO, Mikropriemen ~28W	1002 lx	LU 1307 346,-
138 x 40 x 1342	ECO, Mikropriemen ~42W	1263 lx	TP 1884 380,-
<b>Montagesatz für SYSTEMLED flach, mit ESD Isolation</b>			<b>LU 1309 46,-</b>

Um die ESD Fähigkeit der SYSTEMLED zu gewährleisten, ist es notwendig die Abschirmelemente aus dem Montagesatz zur Befestigung korrekt zu installieren.

## Ihre Vorteile: LED-Systemleuchten für Montage- und Arbeitstische

- Ergonomische LED-Leuchten sind in unterschiedlichen Größen und Ausführungen erhältlich, je nach Einsatzanforderungen
- Die Produktivität wird durch verbesserte Arbeitsbedingungen am Arbeitsplatz gesteigert
- Moderne Arbeitsplatzleuchten fördern die Konzentration und sorgen für ein blendfreies Arbeiten
- Hochwertige Sehaufgaben können mit einer guten Ausleuchtung dauerhaft und zuverlässig erledigt werden
- LED2WORK-Leuchten sind flickerfrei dimmbar und können an benötigte Lichtbedürfnisse flexibel angepasst werden
- Eine zeitgemäße Arbeitsplatzbeleuchtung schafft ein sicheres Arbeitsumfeld
- LED-Leuchten ermöglichen ein gutes Kontrastsehen bei gleichzeitig sehr hoher Farbwiedergabe
- Flimmerfreies Licht ohne UV- und IR-Anteil
- Keine Erwärmung des Ausleuchtungsbereichs, da Wärme nach hinten abgeführt wird

## 2 UNILED SL 5200 - 5700 K

Moderne Arbeitsplatzleuchte für eine angenehme, motivierende Lichtatmosphäre. Versehen mit einer matten Scheibe erzeugt die LED-Leuchte bei gleichzeitig starker Lichtausbeute eine homogene, blend- und schattenfreie Ausleuchtung.

### Technische Info:

- angenehme Atmosphäre durch Tageslichtweiß 5200-5700 K
- Robustes Aluminiumgehäuse mit Befestigung
- 24V DC über M12 Sensorstecker
- Wärme wird über Aluminiumgrundkörper nach hinten abgeführt
- Vier verschiedene Stärken: 15 W, 24 W, 48 W, 72 W
- Vier verschiedene Längen
- Sonderausführung mit Dimmung über Taster im Gehäuse



B x T x H mm	Ausführung	Emax	€
85 x 35 x 295	Opalweiß ~15W	617 lx	TP 1976 155,-
85 x 35 x 545	Opalweiß ~24W	1199 lx	LU 1312 274,-
85 x 35 x 1045	Opalweiß ~48W	2136 lx	LU 1313 458,-
85 x 35 x 1545	Opalweiß ~72W	2746 lx	LU 1314 458,-



## 3 Langfeldleuchte mit neuester LED-Technik inkl. 5 m Zuleitung (nicht leitfähig) Äußerst gleichmäßige, blend- und flackerfreie Ausleuchtung über die gesamte Leuchtenlänge

LED Leuchte mit Mikropriemenscheibe und wendbarem Diffusor. Aus natur-eloxiertem Aluminium. Kopfplatten aus gelasertem Stahlblech, schwarz lackiert. Schutzart IP 20, Schutzklasse 1. Inkl. 2,3 oder 4x LED Modul, neutralweiß 4000 K. Treiber integriert, 5 m Zuleitung, Stecker und Schalter, 220-240 V, 50/60 Hz. Messabstand Lux 1 m.

B x T x H mm	Ausführung	Lux	€
585 x 60 x 79	20 W LED	940	ZB 3958 395,-
870 x 60 x 79	30 W LED	1201	TP 5265 339,-
1150 x 60 x 79	40 W LED	1526	ZB 3960 551,-



## 4 LED-Langfeldleuchte mit Kegelpriemenblende inkl. 5 m Zuleitung (nicht leitfähig)

Äußerst gleichmäßige, blend- und flackerfreie Ausleuchtung über die gesamte Leuchtenlänge

Aus farblosem, eloxiertem Aluminium. Seitenaufsätze flach, aus schwarzem Kunststoff. Schutzart IP 20, Schutzklasse 1. Inkl. 2, 3 oder 4 x LED Modul, neutralweiß 4000 K. Treiber integriert, 5 m Zuleitung, Stecker und Schalter, 220-240 V, 50/60 Hz. Breite 1199 mm für Tische ab 1500 mm Breite. Messabstand Lux 1 m.

Optional stufenlose Dimmung bis auf 10%.

B x T x H mm	Ausführung	Lux	€
599 x 187 x 50	20 W LED	ca. 606	LM 1357 437,-
	20 W LED dimmbar	ca. 606	LM 1358 491,-
899 x 187 x 50	20 W LED	ca. 922	LM 1360 507,-
	20 W LED dimmbar	ca. 922	LM 1361 561,-
1199 x 187 x 50	20 W LED	ca. 1139	LM 1363 587,-
	20 W LED dimmbar	ca. 1139	LM 1364 641,-

Nr. 1 bis 4 für ESD Einsatz geeignet, da dauerhaft außerhalb des Arbeitsbereiches bzw. durch korrekt installiertes ESD-Montagezubehör abgeschirmt.



## 5 ESD-Profi-Lupenleuchte

Hochentwickelte LED-Technik kombiniert mit innovativer Gestänge-Technologie, sowie ein auf den Augenabstand optimal ausgerichtetes Sichtfeld sorgen für ein Idealmaß an Ergonomie und Effizienz

- Etwa doppelte Vergrößerung durch 3,5 Dioptrien, optimale Farbwiedergabe
- Linse rund Ø 160 mm
- Neutralweiß 4000 Kelvin
- Beleuchtungsstärke 3089 Lux
- Leuchtenkörper komplett in schwarz, ableitfähig

LU 1365 €850,-

### Ihre Vorteile

- Mit Visualizer-Funktion zur Erkennung feinsten Strukturen und Fehler
- Kratzfeste, verzerrungsfreie, satinierte Glaslinse
- Standardmäßig inkl. Aufschraubsockel
- 48 wartungsfreie 14 W Premium LEDs mit Mindestlebensdauer von 50.000 Stunden
- Bewegliches Kopfgelenk exakt positionierbar Höhe x Ausladung 384 x 400 mm
- Stabiles Aluminiumgestell, geschlossene Gelenke

	Seite	Step
Tischelemente	360	1
Unterbauten	370	2
Aufbauportale	372	3
Arbeitsplatzbeleuchtung	374	4
<b>Energiebereitstellung</b>		<b>5</b>
Energie-Versorgungskanäle verdrahtet	376	
Werkzeugbereitstellung	378	6
Informationsbereitstellung	380	7
Materialbereitstellung	381	8

## Ausführung 1: Komplett verdrahtet - nach Ihren Wünschen

Energie-Versorgungskanal, komplett verdrahtet – sofort anschließbar Anordnung der Einbauelemente Elektro, Druckluft und Daten nach Ihren Vorgaben.

Installation muss durch eine zugelassene Elektro-Fachkraft durchgeführt werden.

### 1 Energie-Versorgungskanal

Mit individueller Anordnung von Elektro-Einbauelementen

- Aus den nachfolgenden Elektro-Einbauelementen lassen sich nach Ihren Anforderungen individuelle Energie-Versorgungs-Kanäle, komplett verdrahtet, zusammenstellen
- Lieferung mit Zuleitung bestehend aus 5 m Anschlusskabel und Stecker, 230V/16A
- **Bitte fragen Sie an**

Abb. zeigt Beispiel für eine individuelle Anordnung der Komponenten



### Komponenten zur individuellen Positionierung:



**Schutzkontakt-Steckdose**  
2-fach inkl. 120 mm Blende.



**Not-Aus-Schalter**  
Zur Ansteuerung bauseits vorhandener Not-Aus-Steuerungen oder interner Not-Aus-Abschaltungen.



**Ein-Ausschalter**

Bitte Fragen Sie an

**+49 (0)7033 - 909 46 81**

für eine individuelle Zusammenstellung nach Ihren Wünschen! E-Mail: [verkauf@krieg-online.de](mailto:verkauf@krieg-online.de)

### 2 Energie-Versorgungs-Kanal

Komplett verdrahtet – sofort anschließbar, mit Zuleitung

- Mit 3 x 2 Schuko-Steckdosen
- Rückseite wahlweise mit oder ohne Blende (verzinkt).
- Montage an Tischplatte oder KRIEG-Aufbausäulen möglich.
- Aus Stahlblech, pulverbeschichtet lichtgrau RAL 7035
- Gesamt T x H 60 x 120 mm
- Lieferung mit Zuleitung 5 m und Befestigungs-Set



Für Tischbreite mm	1000	1250	1500	1750	2000
mit Blende	LUK1400	LUK1401	LUK1402	LUK1403	LUK1404
€	938,-	938,-	938,-	938,-	938,-
ohne Blende	LUK1405	LUK1406	LUK1407	LUK1408	LUK1409
€	938,-	938,-	938,-	938,-	938,-

### 3 Energie-Versorgungs-Kanal

Komplett verdrahtet – sofort anschließbar, mit Zuleitung

- Aus Stahlblech pulverbeschichtet leitfähig, lichtgrau RAL 7035
- Gesamt T x H = 65 x 130 mm
- Mit 2-fach Schuko-Steckdosen, 230 V/16 A
- Ohne oder mit Not-Aus Schalter
- Lieferung mit Zuleitung bestehend aus 5 m Anschlusskabel und Stecker, 230V/16A



Für Tischbreite mm	1000	1250	1500	1750	2000
Anzahl 2-fach Steckdosen	2	2	3	3	3
ohne Not-Ausschalter	LUK1410	LUK1411	LUK1412	LUK1413	LUK1414
€	938,-	938,-	938,-	938,-	938,-
mit Not-Ausschalter	LUK1415	LUK1416	LUK1417	LUK1418	LUK1419
€	938,-	938,-	938,-	938,-	938,-

### Ausführung 2: Komplett verdrahtet - Standard-Kanal 230V

Standard-Energie-Versorgungs-Kanal, komplett verdrahtet - sofort anschließbar.

Installation muss durch eine zugelassene Elektro-Fachkraft durchgeführt werden.

### Ausführung 2: Komplett verdrahtet - Standard-Kanal 230V

Standard-Energie-Versorgungs-Kanal, komplett verdrahtet - sofort anschließbar.

Installation muss durch eine zugelassene Elektro-Fachkraft durchgeführt werden.

### Hersteller-Extra

#### Energiekanäle in 3 Ausführungen

Als Hersteller sorgen wir dafür, dass Elektro, Druckluft und Daten perfekt bereit gestellt werden.

Wahlweise zur Selbstverdrahtung, individuell montiert oder als schnelle Standard-Kanallösung.

Sie haben die Wahl!

**+49 (0)7033 - 909 46 81**



	Seite	Step
Tischelemente	360	1
Unterbauten	370	2
Aufbauportale	372	3
Arbeitsplatzbeleuchtung	374	4
Energiebereitstellung	376	5
<b>Werkzeugbereitstellung</b>		
Neigbare Ablagekonsole	378	<b>6</b>
Werkzeugträgerplatte	378	
Schräglage	378	
Werkzeughalter-Sets	378	
Drehbares Ablageboard	378	
Werkzeug-Lochplatte	379	
Ablagekonsole	379	
Gerätebrücke	379	
Informationsbereitstellung	380	7
Materialbereitstellung	381	8



## 1 Neigbare Ablagekonsole

Für Kleinteile, Werkzeuge, Maschinen etc., Befestigung an Aufbauportal. Aus Stahlblech, stufenlos neigbar und in Tiefe einstellbar, allseits 38 mm Aufkantung. Hochwertige Pulverbeschichtung, in 9 Farben preisgleich erhältlich. Tragkraft 35 kg.

Neigbare Ablagekonsole Nutztiefe mm Für Tischbreite mm	195	345	495
1000	LUK1500 € 128,-	LUK1505 157,-	LUK1510 186,-
1250	LUK1501 € 131,-	LUK1506 170,-	LUK1511 192,-
1500	LUK1502 € 136,-	LUK1507 184,-	LUK1512 204,-
1750	LUK1503 € 149,-	LUK1508 188,-	LUK1513 217,-
2000	LUK1504 € 157,-	LUK1509 187,-	LUK1514 229,-

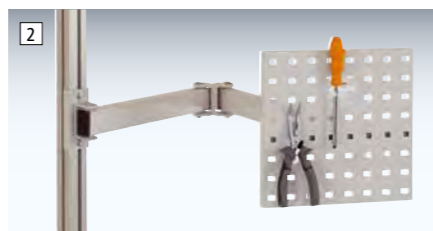

## 2 Werkzeugträgerplatte

Für Werkzeughalterungen in Griffnähe. Befestigung an Stahl-Aufbauportale. Aus Stahlblech. Platte im 38 mm Raster gelocht. Hochwertige Pulverbeschichtung, preisgleich in 9 Farben erhältlich. B x H = 305 x 305 mm Doppelgelenk-Schwenkausleger 700 mm lang. Tragkraft max. 10 kg

LUK1515 € /267,-

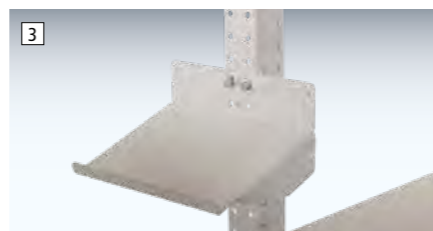

## 3 Schräglage

Zur frontalen (Tischtiefe 600 / 800 mm) und seitlichen Schraubbefestigung an Aufbauportale oder steckbar an Lochplatten. Ideal als Kleinteilablage. Neigung von 20 °, für erhöhte Zugriffssicherheit. Vorderseitige Aufkantung von 20 mm. Tragkraft 15 kg. Nutztiefe x Nutztiefe = 250 x 185 mm

LUK1516 € /37,20

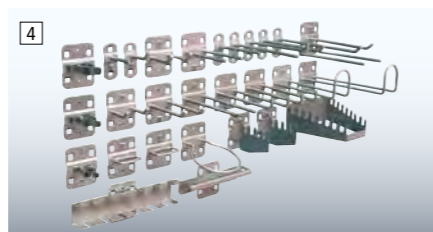

## 4 Werkzeughalter-Sets

Nach Erfahrungswerten praxisgerecht zusammengestellt. Pulverbeschichtet leitfähig lichtgrau.

28-teilig LUK1517 € /215,-



## 5 Ablageboard, drehbar

Für Material und Werkzeuge in Griffnähe. Befestigung an Stahl- Aufbauportale. Aus Stahl. Drehbare Platte mit allseitiger 15 mm Aufkantung. Hochwertige Pulverbeschichtung, preisgleich in 9 Farben erhältlich. Doppelgelenk-Schwenkausleger für Ablageboard 700 mm lang, Tragkraft max. 10 kg.

B x T mm	370 x 370	570 x 370
LUK1518	LUK1519	
€	269,-	283,-



## 6 Werkzeug-Lochplatte

- Aus im 38 mm gelochtem Stahlblech
- 350 mm hoch, Nutzhöhe 300 mm

Werkzeughalter siehe Seite 378

**Ihre Vorteile** +

- Zur Befestigung von Werkzeughalterungen und Ablagen
- Tragkraft 60 kg
- In 9 Farben preisgleich, hochwertig pulverbeschichtet

Nutzhöhe 300 mm Für Tischbreite mm/ Komponentenbreite mm	€
1000/996	LUK1520 80,-
1250/1246	LUK1521 100,-
1500/1496	LUK1522 107,-
1750/1746	LUK1523 144,-
2000/1996	LUK1524 161,-

## 7 Ablagekonsole mit Konsolenträger



- Konsolenträger aus Stahlrohr, 350 mm hoch
- Mit Befestigungsplatte zum Anschrauben auf Tischplatte
- Bei Tischbreite mit 1000 mm mit 2 Konsolenträgern, ab Tischbreite 1250 mm mit 3 Konsolenträgern

**Ihre Vorteile** +

- Ablagefläche für Geräte, Bildschirm oder Werkzeug
- Montage auf Tischplatte, kein Aufbauportal notwendig
- Aus 19 mm starker E1 3-Schicht-Melaminspanplatte, 300 mm tief

Für Tischbreite mm	Tragkraft max. kg	Anzahl Konsolenträger	€
1000	35	2	LUK1525 101,-
1250	90	3	LUK1526 134,-
1500	80	3	LUK1527 140,-
1750	70	3	LUK1528 149,-
2000	60	3	LUK1529 149,-

## 8 Tiefeneinstellbare Gerätebrücke



- Zur Befestigung an Aufbauportalen
- Mit 19 mm starker E1 3-Schicht-Spanplatte und Stahlhalterungen, lichtgrau, Einbauhöhe 82 mm

**Ihre Vorteile** +

- In Tiefe stufenlos verstellbar
- Zur schnellen Ablage für z.B. Prüf- und Messgeräte oder als zusätzliche Arbeitsebene
- Tragkraft 35 kg bei gleichmäßig verteilter Last
- Aus 19 mm starker E1 3-Schicht-Spanplatte und Stahlhalterungen, lichtgrau

Für Tischbreite/ Komponentenbreite mm	Nutztiefe mm 350	€	Nutztiefe mm 500	€
1000 / 838	LUK1530	214,-	LUK1535	227,-
1250 / 1088	LUK1531	214,-	LUK1536	227,-
1500 / 1338	LUK1532	256,-	LUK1537	250,-
1750 / 1588	LUK1533	256,-	LUK1538	269,-
2000 / 1838	LUK1534	280,-	LUK1539	293,-

**Hersteller-Extra**

**Montage mit dem KRIEG-Stecksystem**

Die Vorteile der werkzeuglosen Montage spüren Sie unmittelbar.

Schneller Aufbau, beste Flexibilität im Umbau und Ergonomie für unterschiedlichste Gegebenheiten.

Eine runde Sache!  
**+49 (0)7033 - 909 46 81**



Tischelemente	Seite 360	Step 1
Unterbauten	Seite 370	Step 2
Aufbauportale	Seite 372	Step 3
Arbeitsplatzbeleuchtung	Seite 374	Step 4
Energiebereitstellung	Seite 376	Step 5
Werkzeugbereitstellung	Seite 378	Step 6
<b>Informationsbereitstellung</b>		<b>Step 7</b>
Monitorträger	Seite 380	
CPU-Halter	Seite 380	
Materialbereitstellung	Seite 381	Step 8



## 1 Monitorträger mit Tastaturträger und Mausfläche

### Für LCD/TFT-Flachbildschirme

- Befestigung an Aufbauportale
- Aus Stahl
- Mit VESA Anschlussadapter 75 oder 100 mm
- Hochwertige Pulverbeschichtung, in 9 Farben preisgleich.
- Integrierte Kabelführung unterhalb des Trägerrohres – für einen aufgeräumten Arbeitsplatz

### Ausführung Ergonomie, 3-fach flexibel positionierbar!

- Sowohl die Monitoreinheit, die Tastatur und Maus-einheit, als auch die Gesamteinheit lassen sich über Klemmhebel für unterschiedliche Körpergrößen ergonomisch ausrichten.
- Integrierte Kabelführung unterhalb des Trägerrohres – für einen aufgeräumten Arbeitsplatz

#### Ausführung Standard

Monitorträger zur fixen Anbindung Doppelgelenk 500 mm, für Tischtiefe bis 800 mm Tragkraft max. 20 kg

Adapter mm	75	100
LUK1600		LUK1601
€	387,-	392,-

#### Ausführung Ergonomie

Doppelgelenk 500 mm, für Tischtiefe bis 800 mm Tragkraft max. 20 kg

Adapter mm	75	100
LUK1602		LUK1603
€	456,-	464,-



## 2 CPU-Halter

- Für CPU bis 250 mm Breite
- Befestigung an Fußrahmen innen oder außen
- 2 Haltebügel aus Stahl.
- Stufenlos höhenverstellbar um 400 mm.
- Hochwertige Pulverbeschichtung, in 9 Farben preisgleich.

LUK1604 €129,-



## 3 Monitorträger

### Gelenkarm 80 mm

- Für LCD/TFT-Flachbildschirme
- Befestigung an Aufbauportale, aus Stahl
- Geringe Ausladung für Kleinarbeitsplätze oder Arbeiten auf engstem Raum.
- Mit VESA Anschlussadapter 75 oder 100 mm
- Hochwertige Pulverbeschichtung, in 9 Farben preisgleich.

Gelenk 80 mm, Tragkraft max. 20 kg		
Adapter mm	75	100
LUK1605		LUK1606
€	152,-	157,-



### Gelenkarm 500 mm

- Hohe Ausladung für Großformatische oder detaillierter Informationsaufnahme-/eingabe
- Mit VESA Anschlussadapter 75 oder 100 mm
- Integrierte Kabelführung unterhalb des Trägerrohres.
- Hochwertige Pulverbeschichtung, in 9 Farben preisgleich.

Doppelgelenk 500 mm, Tragkraft max. 20 kg		
Adapter mm	75	100
LUK1607		LUK1608
€	251,-	267,-

Tischelemente	Seite 360	Step 1
Unterbauten	Seite 370	Step 2
Aufbauportale	Seite 372	Step 3
Arbeitsplatzbeleuchtung	Seite 374	Step 4
Energiebereitstellung	Seite 376	Step 5
Werkzeugbereitstellung	Seite 378	Step 6
Informationsbereitstellung	Seite 380	Step 7
<b>Materialbereitstellung</b>		<b>Step 8</b>
Behälter-Standkonsolen	Seite 381	
Boxenträger-Elemente	Seite 382	
Boxenträger-Schiene	Seite 382	
Boxe-Regalhalter-Element	Seite 382	
Boxen-Regale	Seite 382	
Sichtlagerkästen	Seite 383	
Euronorm-Transport-Behälter	Seite 383	
Transportrolli	Seite 383	

## Ergonomie Tipp

### Der Greifraum



**Arbeitszentrum**  
Die Arbeitsfläche, i.d.R. vom Werkstück belegt.

**Erweitertes Arbeitszentrum**  
Kein Zeitverlust beim Greifen, Heben und Halten der Werkstücke.  
Optimaler Greifbereich.

**Einhandzone**  
Zugriffsrate verdoppelt. Optimal zur Platzierung wesentlicher Anzeigen für grobmotorische Greifbewegungen.

**Erweiterte Einhandzone**  
Außerhalb des Greifbereiches. Zugriff auf Werkstücke nur mit Schulter oder Rumpfbewegungen. Für gelegentliche Zugriffe

<b>Materialbereitstellung</b>		<b>Step 8</b>
Behälter-Standkonsolen	Seite 381	
Boxenträger-Elemente	Seite 382	
Boxenträger-Schiene	Seite 382	
Boxe-Regalhalter-Element	Seite 382	
Boxen-Regale	Seite 382	
Sichtlagerkästen	Seite 383	
Euronorm-Transport-Behälter	Seite 383	
Transportrolli	Seite 383	

## 1 Behälter-Standkonsole

### Ihre Vorteile

- Innovativer Helfer zur Reduzierung der Zugriffszeiten auf Schrauben, Muttern und sonstigen Kleinteilen
- Einsatz in Verbindung mit Transportbehälter oder Sichtlagerkästen
- Wirksame Minimierung der Greifwege an den Arbeitsplätzen und Erhöhung der Zugriffs-sicherheit durch Neigungsoption

### Technische Info:

- Aus Stahlblech, hochwertig pulverbeschichtet in lichtgrau RAL 7035
- Neigungswinkel je nach Zugriffsgut und Füllstand individuell und werkzeuglos verstellbar
- Anschlagsleiste 20 mm. Inkl. Seitenhalter
- Zurückgesetzte zweite Arbeitsebene aufsteckbar



Neigungswinkel°	15-39	15-30	15-44
Höhe mm	60-145	90-145	110-270
Höhe mit 2. Ebene	180-220	215-225	210-250
Max. Kastenhöhe mit 2. Ebene mm	145	175	175
Tragkraft 1. Ebene / 2. Ebene	40/25	60/40	80/50
Breite x Tiefe mm	300 x 200	400 x 300	600 x 400
Für Anzahl Kästen mm	1 x 300 x 200	2 x 300 x 200	4 x 300 x 200
	-	1x 400 x 300	2 x 400 x 300
	-	-	1x 600 x 400
Behälter-Standkonsole	LUK1700	LUK1701	LUK1702
€	41,70	54,90	116,40
Aufsatz 2. Arbeitsebene	LUK1703	LUK1704	LUK1705
€	41,70	46,10	53,90



Seite Step

Materialbereitstellung	
Behälter-Standkonsolen	381
Boxenträger-Elemente	382
Boxenträger-Schiene	382
Boxen-Regalhalter-Element	382
Boxen-Regale	382
Sichtlagerkästen	383
Euronorm-Transport-Behälter	383
Transportrolli	383

8

## 2 Cock-Pit Boxenträger-Element mit Einfach- oder Doppelträger

- Gebogene „Cock-Pit“ Form für optimale Erreichbarkeit in Griffnähe
- Befestigung an Stahl-Aufbauportale
- Aus Stahl, hochwertige Pulverbeschichtung in 9 Farben
- Trägerschiene B x H mm: 800 x 89 mm, drehbar
- Gesamtausladung 800 mm
- Doppelgelenk-Schwenkausleger 700 mm lang
- Gesamthöhe 105 mm und Tragkraft 18 kg
- Bis zu 6 Kästen jeweils in Gr. 1 + Gr. 2 bestückbar

LUK1706 €/209,-



Einfachträger (Kästen nicht im Lieferumfang)

## 6 Sichtlagerkästen, Polypropylen leitfähig

- In 8 Größen, Farbe schwarz
- Laufruhig und elastisch auf Röllchen und Rollenbahnen
- Sehr schlagzäh und formstabil - dadurch wird kein Griffstab benötigt
- Größe 1 - 3 mit Aufhängenase
- Glatte Innenflächen zur besseren Reinigung
- Keine scharfen Kanten
- Temperaturbeständigkeit von -20° C - +90° C
- Kästen können an den Längsseiten mit Logos versehen werden (Heißprägedruck)
- Bei Wunsch nach Beständigkeit gegen Laugen und Säuren bitte anfragen

Größe	1	2	3	4	5	6	7	8
L außen mm	89	164	230	290	330	330	500	500
L innen mm	76	150	205	265	301	297	465	465
B mm	102	105	150	150	213	213	315	315
H mm	50	75	125	125	150	200	150	200
VE/St.	50	25	25	25	10	10	10	8
	LU 1714	LU 1715	LU 1716	LU 1717	LU 1718	LU 1719	LU 1720	LU 1721
€/VE	70,-	67,-	130,-	168,-	107,-	146,-	232,-	236,-



6



7

## 7 Euronorm-Transport-Stapelbehälter, leitfähig

- In 10 Größen verfügbar, Farbe schwarz
- Aus dauerhaft volumenleitfähigem Polypropylen
- Kastengrößen sind auf Palettenmaß 1200 x 800 mm abgestimmt
- Laufruhig und elastisch auf Röllchen und Rollenbahnen
- Sehr schlagzäh und formstabil sowie lebensmittel- und lichtecht, recyclingfähig
- Temperaturbeständigkeit von -20° C - +60° C, kurzzeitig bis + 90 ° C
- Stapelbar, glatte Innenwände, dadurch leicht zu reinigen
- Bei Wunsch nach Beständigkeit gegen Laugen und Säuren bitte anfragen

Außenmaße mm	Innenmaße mm	Inhalt ca. Liter	VE	€/VE
300 x 200 x 75	255 x 157 x 65	2,8	8	LU 1722 70,-
300 x 200 x 145	252 x 152 x 133	5,5	8	LU 1723 101,-
400 x 300 x 120	356 x 255 x 110	10	4	LU 1724 56,-
400 x 300 x 145	356 x 255 x 133	13	4	LU 1725 67,-
400 x 300 x 175	356 x 255 x 165	15	4	LU 1726 70,-
400 x 300 x 210	356 x 255 x 200	19	4	LU 1727 82,-
600 x 400 x 120	551 x 352 x 110	22	2	LU 1728 53,-
600 x 400 x 145	551 x 352 x 133	26	2	LU 1729 56,-
600 x 400 x 175	551 x 352 x 165	33	2	LU 1730 65,-
600 x 400 x 210	551 x 352 x 200	40	2	LU 1731 69,-

## Auflage-Deckel

- Aus elektrostatischen volumenleitfähigen Polypropylen schwarz
- Auch mit Deckel stapelbar
- Typischer Oberflächenwiderstand unter 10<sup>6</sup> Ohm

Außenmaße	VE	€/VE
300 x 200 mm	4 LM 1724	25,-
400 x 300 mm	4 LM 1725	33,-
600 x 400 mm	4 LM 1726	58,80



8

## 8 Transportrolli

- Für Euronorm-Transport-Stapelbehälter leitfähig
- Ruhige Rolleigenschaften, verzinkte Metallkonstruktion, 4 leitfähige Gummi-Lenkrollen Ø 100 mm
- Tragkraft 150 kg
- B x T 615 x 410 mm
- Typischer Ableitwiderstand RG = 10<sup>3</sup> - 10<sup>5</sup> Ohm

LU 1732 €/102,-

## 3 Sichtboxen-Regal-Halter-Element

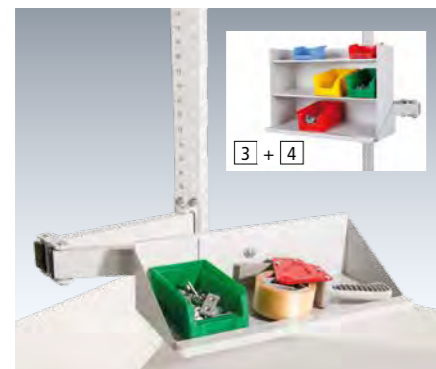

3 + 4

- Für Sichtboxen-Regal oder als Ablage
- Befestigung an Stahl-Aufbauportale
- Aus Stahlblech
- Drehbare Platte mit Griffleise
- Hochwertige Pulverbeschichtung in 9 Farben preisgleich
- B x T x H = 435 x 165 x 120 mm.
- Doppelgelenk-Schwenkausleger, 700 mm lang, Tragkraft max. 10 kg

LUK1707 €/106,-

## 4 Sichtboxen-Regal



- Für Sichtboxen und Kleinteile
- Freistehend, aus Stahlblech mit 3 schräggestellten Etagen, vorne aufgekantet. Stellfläche je Etage B x T x H 425 x 145 x 120 mm
- Hochwertige Pulverbeschichtung in 9 Farben preisgleich
- Gesamt B x T x H = 430 x 155 x 310 mm
- Tragkraft 24 kg/8 kg pro Ebene
- In Kombination mit Halterelement 10 kg

LUK1708 €/106,-

## 5 Boxenträgerschiene

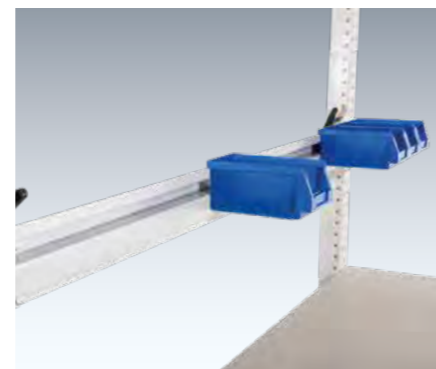

- Zum Einhängen von Sichtlagerboxen.
- Stufenlos neigbar für optimales Greifen und Übersicht auf das Lagergut.
- Befestigung an Stahl-Aufbauportal.
- Aus Stahl, hochwertige Pulverbeschichtung in 9 Farben preisgleich
- Tragkraft max. 40 kg
- Hohe Trägerschiene 97 mm.

Nutzhöhe 300 mm	Tischbreite / Komponentenbreite mm	€
	1000/996	LUK1709 82,-
	1250/1246	LUK1710 101,-
	1500/1496	LUK1711 103,-
	1750/1746	LUK1712 110,-
	2000/1996	LUK1713 113,-





# CANTOLAB

Die stabile, langlebige und saubere Lösung

- + Stufenlose Höheneinstellung bis zu 200 mm
- + Einfache Reinigung dank geschlossenem Vierkant-Rohrrahmen
- + Die leichte Entscheidung für den Fertigung-, Prüf- und Labor-Arbeitstisch

- + 3 Tischplatten-Ausführungen zur Auswahl
- + Flexibel kombinierbares Aufbauportal mit der 4-Seiten-Befestigungs-Option



**Fertigung, Prüfung und Labor** brauchen Arbeitstische, die verlässlich und leicht zu reinigen sind.

Eine Eigenschaft, die CANTOLAB durch sein geschlossenes Vierkant-Rahmengestell in hohem Maß erfüllt.

## CANTOLAB STANDARD

stufenlose Höheneinstellung durch Stellfuß von 740–760 mm zzgl. Tischplattenstärke



ab Seite 388

## CANTOLAB SPEZIAL

stufenlose Klemm-Höheneinstellung extra hoch von 730–930 mm zzgl. Tischplattenstärke



ab Seite 389

## INHALT

Tischelemente	388	Werkzeugbereitstellung	395
Unterbauten	390	Informationsbereitstellung	396
Aufbauportale	392	Materialbereitstellung	397
Beleuchtung	393		
Energiebereitstellung	394		



Seite		Step
<b>Tischelemente</b>		<b>1</b>
Grund- /Anbautische Standard	388	
Grund- /Anbautische Spezial	390	

Seite		Step
<b>Unterbauten</b>		<b>2</b>
Schubfachgehäuse	389	
Einzelschubfächer	391	
Schubfacheinrichtungen	391	
Fußstützen	391	

Seite		Step
<b>Aufbauportale</b>		<b>3</b>
Portale ohne Ausleger	392	
Portale mit Ausleger	392	

Seite		Step
<b>Arbeitsplatzbeleuchtung</b>		<b>4</b>
Langfeld-Leuchten	393	
ESD-Lupenleuchte	393	

Seite		Step
<b>Energiebereitstellung</b>		<b>5</b>
Energie-Versorgungskanäle	394	

Seite		Step
<b>Werkzeugbereitstellung</b>		<b>6</b>
Gerätebrücken	394	
Neigbare Ablagekonsolen	394	
Werkzeug-Halterplatten	394	
Werkzeug-Haltersets	394	

# Arbeitstischsystem CANTOLAB

leitfähig (EPA/ESD)



**Planen Sie zukunftsorientiert mit STEP.**  
Optimale Arbeitsplätze können ganz einfach eingerichtet werden. Nutzen Sie dazu doch einfach das praxisbewährte Baukastensystem.

In 8 Planungsschritten können Sie – Step-by-Step – die passenden Baukastenkomponenten aussuchen, genau so wie sie für den jeweiligen Arbeitsplatz sinnvoll sind.

**Arbeitstische nach Maß!**  
Natürlich sind wir Ihnen gerne bei der Planung behilflich. Unser Außendienst ist immer für Sie da: Schnell und kompetent.

**Sprechen Sie uns an!**  
**+49 (0)7033 - 909 46 81**



Seite		Step
<b>Informationsbereitstellung</b>		<b>7</b>
CPU-Halter	395	
Monitor- und Tastaturträger	395	

Seite		Step
<b>Materialbereitstellung</b>		<b>8</b>
Ablageboard, drehbar	396	
Ablagekonsole	396	
Sichtboxen-Regale und- Halter	396	
Boxenträger-Schiene	396	
Eurokasten-Halter-Element	396	



Weitere leitfähige Tischplatten Seite 400

Erdungsleitungen und Erdungsbausteine Seite 399

## Prüftischsystem CANTOLAB Standard und Spezial

Die Grundausstattung für die Sicherheit Ihrer Bauelemente – unerlässlich bei Montage, Service und Prüftechnik.

- Äußerst stabil und langlebig durch selbsttragendes Stahlrohr-Rahmengestell
- Füße Quadratrohr 40 x 40 x 2 mm und stabile Rechteck-Zargen 50 x 30 x 2 mm.
- Flächen-Tragkraft bei Tischbreite
 

1200 mm	750 kg
1250 mm	700 kg
1500 mm	600 kg
1600 mm	550 kg
1750 mm	500 kg
2000 mm	400 kg
- Nicht leitfähige Bodengleiter

- Erdungs-Anschlussplatte am Tisch für Erdungsleitung mit 4 mm Öse.
- Erdungsbox für Personenerdung mit 2 x 10 mm Druckknopfanschlüssen, 1 x 4 mm Sicherheitsbuchse mit Bananensteckeranschluss, Erdungsleitung mit 4 mm Öse, Sicherheitswiderstand pro Anschluss 1 MOhm
- Typischer Ableitwiderstand  $RG = 10^6\text{-}10^8$  Ohm

Außendienst anfordern!



Unser Außendienst realisiert für Sie jedes Projekt. Von der Planung bis zur Montage.  
Wir helfen Ihnen: Schnell, kompetent und kostenfrei.



## CANTOLAB Tischelemente Standard

Höhenverstellung durch Verstellgleiter von 740–760 mm stufenlos zzgl. Tischplattenstärke

## CANTOLAB Tischelemente Spezial, 730–930 mm

Klemmschrauben-Höhenverstellung extra hoch von 730–930 mm stufenlos zzgl. Tischplattenstärke

### CANTOLAB-Standard 740-760 mm zzgl. Tischplattenstärke

Standard-Grundtisch mit Tischplatte Melamin lichtgrau, leitfähig, 25mm  
Harte Oberfläche mit elektrisch leitfähiger Melamin-Beschichtung auf volumenleitfähiger E1 3-Schicht-Spanplatte, hellgrauer stoßfester Kunststoff-Umleimer Ableit-Widerstand RA nach EN 100015  $<1 \times 10^9 - >7,5 \times 10^9$  Ohm, kratz- und abriebfest nach EN 438-1



Gesamt-Höhe mm  
B x T Gesamt mm  
Tischgestell mm



Standard-Grundtisch mit Tischplatte Kunststoff lichtgrau, leitfähig, 28 mm  
Harte Oberfläche mit elektrisch leitfähiger Beschichtung auf HPL-Schichtstoff-Basis auf volumenleitfähiger E1-Hochdruck-Spanplatte mit Hartfaser-Gegenzug, hellgrauer, stoßfester Kunststoff-Umleimer. Ableit-Widerstand RV nach DIN EN 61340  $7,5 \times 10^5 - 1 \times 10^9$  Ohm, kratz- und abriebfest nach DIN EN



Standard-Grundtisch mit Tischplatte Kautschuk leitfähig, platingrau 22 mm  
Elastische Oberfläche durch homogenen, elektrisch leitfähigen Belag auf Kautschuk-Basis auf E1 3-Schicht-Spanplatte mit Gegenzug pressverleimt. Hellgrauer, stoßfester Kunststoff-Umleimer. Ableit-Widerstand RA nach DIN 51953  $10^5 - 10^7$  Ohm



### Standard-Grundtisch ohne Tischplatte



Gesamt-Höhe mm	765–785	768–788	762–782	740–760
1200 x 800	LCK1908	LCK1906	LCK1903	LCK1900
1180 x 795	€ 658,-	805,-	817,-	435,-
1250 x 800	LCK1038	LCK1036	LCK1033	LCK1030
1230 x 795	€ 688,-	826,-	842,-	437,-
1500 x 800	LCK1058	LCK1056	LCK1053	LCK1050
1480 x 795	€ 721,-	870,-	883,-	441,-
1600 x 800	LCK1918	LCK1916	LCK1913	LCK1910
1580 x 795	€ 736,-	928,-	942,-	444,-
1750 x 800	LCK1088	LCK1086	LCK1083	LCK1080
1730 x 795	€ 797,-	979,-	993,-	475,-
2000 x 800	LCK1118	LCK1116	LCK1113	LCK1110
1980 x 795	€ 869,-	1073,-	1093,-	504,-
2000 x 1000	LCK1928	LCK1926	LCK1923	LCK1920
1980 x 995	€ 971,-	1186,-	1205,-	511,-

### CANTOLAB Spezial 730-930 mm zzgl. Tischplattenstärke

Spezial-Grundtisch mit Tischplatte Melamin lichtgrau, leitfähig, 25mm  
Harte Oberfläche mit elektrisch leitfähiger Melamin-Beschichtung auf volumenleitfähiger E1 3-Schicht-Spanplatte, hellgrauer stoßfester Kunststoff-Umleimer Ableit-Widerstand RA nach EN 100015  $<1 \times 10^9 - >7,5 \times 10^9$  Ohm, kratz- und abriebfest nach EN 438-1



Gesamt-Höhe mm  
B x T Gesamt mm  
Tischgestell mm



Spezial-Grundtisch mit Tischplatte Kunststoff lichtgrau, leitfähig, 28 mm  
Harte Oberfläche mit elektrisch leitfähiger Beschichtung auf HPL-Schichtstoff-Basis auf volumenleitfähiger E1-Hochdruck-Spanplatte mit Hartfaser-Gegenzug, hellgrauer, stoßfester Kunststoff-Umleimer. Ableit-Widerstand RV nach DIN EN 61340  $7,5 \times 10^5 - 1 \times 10^9$  Ohm, kratz- und abriebfest nach DIN EN 438-1



Spezial-Grundtisch mit Tischplatte Kautschuk leitfähig, platingrau 22 mm  
Elastische Oberfläche durch homogenen, elektrisch leitfähigen Belag auf Kautschuk-Basis auf E1 3-Schicht-Spanplatte mit Gegenzug pressverleimt. Hellgrauer, stoßfester Kunststoff-Umleimer. Ableit-Widerstand RA nach DIN 51953  $10^5 - 10^7$  Ohm



### Spezial-Grundtisch ohne Tischplatte



Gesamt-Höhe mm	755–955	758–958	752–952	730–930
1200 x 800	LCK3908	LCK3906	LCK3903	LCK3900
1180 x 795	€ 734,-	884,-	894,-	512,-
1250 x 800	LCK3038	LCK3036	LCK3033	LCK3030
1230 x 795	€ 764,-	902,-	917,-	514,-
1500 x 800	LCK3058	LCK3056	LCK3053	LCK3050
1480 x 795	€ 799,-	948,-	962,-	521,-
1600 x 800	LCK3918	LCK3916	LCK3913	LCK3910
1580 x 795	€ 816,-	1005,-	1020,-	524,-
1750 x 800	LCK3088	LCK3086	LCK3083	LCK3080
1730 x 795	€ 877,-	1056,-	1070,-	554,-
2000 x 800	LCK3118	LCK3116	LCK3113	LCK3110
1980 x 795	€ 948,-	1154,-	1172,-	585,-
2000 x 1000	LCK3928	LCK3926	LCK3923	LCK3920
1980 x 995	€ 1052,-	1264,-	1283,-	592,-



- 1 - 6 Gehäuse-Unterbauten**
- Massive, verstärkte Stahlblech-Konstruktion bis 200 kg belastbar
  - Zylinderschloss mit 2 Schlüsseln
  - Schubfächer 80% ausziehbar, bis 35 kg belastbar
  - Gehäuse, Türen und Schubfächer einfarbig, leitfähig, pulverbeschichtet.
  - Serienmäßig mit Zentralverschluss und Einzelauszugssperre. Verhindert das unbeabsichtigte Öffnen von mehreren Schubfächern
  - Pro Tisch nur ein Gehäuse-Unterbau
  - Typischer Ableitwiderstand RG = 10<sup>6</sup>-10<sup>8</sup> Ohm

## 1 - 6 Komplette Gehäuse-Unterbauten

- 1 Nutzhöhe 300 mm**  
 Gesamt B x T x H = 500 x 580 x 360 mm  
 Einrichtungselemente: 2 Schubfächer mit Lochboden:  
 1 x 100 mm, 1 x 200 mm

LCK4742 €/518,-

- 7 Einzelschubfach – 60% ausziehbar, bis 25 kg belastbar**  
 Boden im 36 mm Raster gelocht zur Aufnahme von Fachunterteilungen. Handliche Griffleiste, Zylinderschloss, 2 Schlüssel. Pro Tisch ein Einzelschubfach möglich.



CANTOLAB Standard und Spezial  
 Innen H x B x T = 135 x 425 x 550

LCK4133 €/216,-

- 8 Schubfach-Unterteilungs-Set 2**  
 Schubfach-Organisation aus verzinktem Stahlblech bestehend aus 1 Fachschiene, 2 Seitenschienen, 6 Fachteiler, 208 mm breit.



für Blendenhöhe	50 mm	100–300 mm
	ZBK3002	ZBK3012
€	30,10	35,10

- 9 Schubfach-Unterteilungs-Set 3**  
 Schubfach-Organisation aus verzinktem Stahlblech bestehend aus 2 Fachschiene, 2 Seitenschienen, 12 Fachteiler, 135 mm breit



für Blendenhöhe	50 mm	100–300 mm
	ZBK3003	ZBK3013
€	48,70	62,60

- 10 Schubfachbehälter-Set**  
 Für die übersichtliche Unterbringung von Kleinteilen. Aus leitfähigem Kunststoff schwarz. 1 VE = 10 Stück

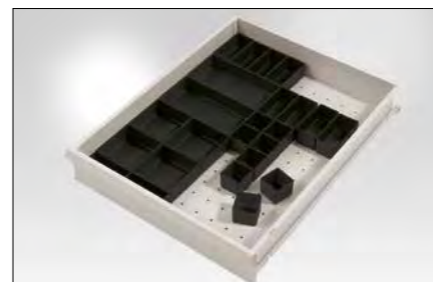

für Blendenhöhe	100–300 mm	€/VE
49 x 49 x 40 mm	LZ 3051	11,30
99 x 49 x 40 mm	LZ 3053	8,70
99 x 99 x 40 mm	LZ 3055	12,40
198 x 99 x 40 mm	LZ 3056	22,50

- 11 Kunststoff-Einlage leitfähig**  
 Zum Schutz von empfindlichen Werkzeugen und Geräten. Schwarz 1,5 mm stark



für Blendenhöhe	50 mm	100–300 mm
H x B x T mm	1,5 x 425 x 485	1,5 x 425 x 550
€	LZ 3091 21,90	LZ 3092 24,20

- 12 Schubfach-Einsatz**  
 verschiebbar als zusätzliches Fach im Schubfach. Aus Stahlblech verzinkt

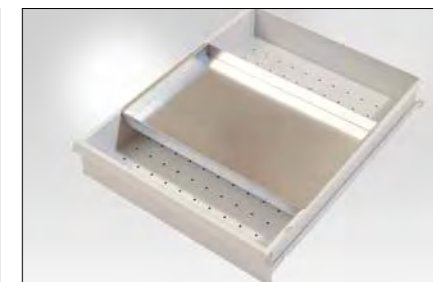

für Blendenhöhe	100–300 mm
H x B x T	32 x 425 x 270 mm
€	ZBK3075 23,10

- 13 Fußstütze**  
 Höhenverstellbar und neigbar. Stabiles Gestell aus Präzisionsstahlrohr, beschichtet schwarz mit abriebfesten Bodengleitern.

Fußplatte B x T: 440 x 340 mm.  
 Neigung von 8° bis 25° Klemmhebel-  
 Höhenverstellung von 65-410 mm.

H x B x T mm = 530 x 520 x 400 mm  
 LH 1100 €355,-



## 4 Fahrbare Schubfach-Schränke

**Nutzhöhe 500 mm**  
 Serienmäßig mit Zentralverschluss, Einzel-auszugssperre und Schubfachsicherung. Verhindert das unbeabsichtigte Herauslaufen der Schubfächer während des Fahrens.

Zusätzlich mit Fahrradrahmen aus Stahl. 2 Bock- und 2 Lenkrollen 100 mm Ø leitfähig, feststellbar und großer Schiebebügel.

**Nutzhöhe 500 mm**  
 Gesamt B x T x H = 500 x 580 x 720 mm  
 Einrichtungselemente: 4 Schubfächer:  
 1 x 50, 1 x 100, 1 x 150, 1 x 200 mm

CANTOLAB Standard und Spezial  
 LSK1043 1/1093,-



- 2 Nutzhöhe 300 mm**  
 Gesamt B x T x H = 500 x 580 x 360 mm  
 Einrichtungselemente: 3 Schubfächer mit Lochboden:  
 1 x 50 mm, 1 x 100 mm, 1 x 150 mm

CANTOLAB Standard und Spezial  
 Tischtiefe 800 mm  
 LCK4782 €/585,-



- 3 Nutzhöhe 300 mm**  
 Gesamt B x T x H = 500 x 580 x 360 mm  
 Einrichtungselemente: 3 Schubfächer mit Lochboden:  
 3 x 100 mm

CANTOLAB Standard und Spezial  
 Tischtiefe 800 mm  
 LCK4792 €/581,-



- 5 Nutzhöhe 500 mm**  
 Gesamt B x T x H = 500 x 580 x 560 mm  
 Einrichtungselemente: 4 Schubfächer mit Lochboden:  
 1 x 50 mm, 1 x 100 mm, 1 x 150 mm, 1 x 200 mm

CANTOLAB Standard und Spezial  
 Tischtiefe 800 mm  
 LCK4882 €/733,-



- 6 Nutzhöhe 500 mm**  
 Gesamt B x T x H = 500 x 580 x 560 mm  
 Einrichtungselemente: 4 Schubfächer mit Lochboden:  
 3 x 100 mm, 1 x 200 mm

CANTOLAB Standard und Spezial  
 Tischtiefe 800 mm  
 LCK4892 €/733,-

Den Platz über der Tischplatte optimal nutzen.

- Durch Nut-System einfacher, stufenloser Anbau der Komponenten
- Aus Aluminium-Profil 45 x 45 mm natur
- Stufenlos höhenverstellbar
- **Tragkraft ohne Schienenbahn-Ausleger 100 kg, mit Schienenbahn-Ausleger bei Tiefe 325 mm 30 kg, bei Tiefe 655 mm 20 kg**



### 1 Aufbauportal mit Ausleger

mit Quer-Stabilisierungsstrebe  
Schienenbahn-Ausleger Tiefe 655 mm und Schienenbahn, lichtgrau leitfähig  
Höhe 1950 mm, Nutzhöhe 1500 mm

für Tischbreite	Standard/Spezial	
1200 mm	LCK8311	€ 494,-
1250 mm	LCK8312	€ 503,-
1500 mm	LCK8313	€ 528,-
1600 mm	LCK8314	€ 539,-
1750 mm	LCK8315	€ 555,-
2000 mm	LCK8316	€ 573,-



### 2 Schienenbahnlaufschiene extra

Zur zusätzlichen Nutzung von weiteren Komponenten lichtgrau leitfähig

für Tischbreite	Standard/Spezial	
1200 mm	LZK3898	€ 138,-
1250 mm	LZK3892	€ 138,-
1500 mm	LZK3893	€ 141,-
1600 mm	LZK3899	€ 144,-
1750 mm	LZK3894	€ 148,-
2000 mm	LZK3895	€ 152,-



### 3 Aufbauportal mit Querstabilisierungs-Strebe

Höhe 1950 mm  
Nutzhöhe 1500 mm

für Tischbreite	Standard/Spezial	
1200 mm	LCK8301	€ 312,-
1250 mm	LCK8302	€ 313,-
1500 mm	LCK8303	€ 317,-
1600 mm	LCK8304	€ 319,-
1750 mm	LCK8305	€ 328,-
2000 mm	LCK8306	€ 334,-



### 4 Aufbaukomponenten ohne Querstabilisierungs-Strebe

Nutzhöhe 900 mm

für Tischbreite	Standard/Spezial	
1200–2000 mm	LCK8300	€ 193,-



### 1 Langfeldleuchte mit neuester LED-Technik

inkl. 5 m Zuleitung (nicht leitfähig) Äußerst gleichmäßige, blend- und flackerfreie Ausleuchtung über die gesamte Leuchtenlänge.  
LED Leuchte mit Mikroprismenscheibe und wendbaren Diffusor. Aus natur-eloxiertem Aluminium. Kopfplatten aus gelasertem Stahlblech, schwarz lackiert. Schutzart IP 20, Schutzklasse 1. Inkl. 2,3 oder 4x LED Modul, neutralweiß 4000 K. Treiber integriert, 5 m Zuleitung, Stecker und Schalter, 220-240 V, 50/60 Hz. Messabstand Lux 1 m.

B x T x H mm	Ausführung	Lux		€
585 x 60 x 79	20 W LED	940	ZB 3958	395,-
870 x 60 x 79	30 W LED	1201	TP 5265	339,-
1150 x 60 x 79	40 W LED	1526	ZB 3960	551,-



### 2 LED-Langfeldleuchte mit Kegelprismenblende

inkl. 5 m Zuleitung (nicht leitfähig)

Äußerst gleichmäßige, blend- und flackerfreie Ausleuchtung über die gesamte Leuchtenlänge

Aus farblosem, eloxiertem Aluminium. Seitenaufsätze flach, aus schwarzem Kunststoff. Schutzart IP 20, Schutzklasse 1. Inkl. 2, 3 oder 4 x LED Modul, neutralweiß 4000 K. Treiber integriert, 5 m Zuleitung, Stecker und Schalter, 220-240 V, 50/60 Hz. Breite 1199 mm für Tische ab 1500 mm Breite. Messabstand Lux 1 m.

Optional stufenlose Dimmung bis auf 10%.

B x T x H mm	Ausführung	Lux		€
599 x 187 x 50	20 W LED	ca. 606	LM 1357	437,-
	20 W LED dimmbar	ca. 606	LM 1358	491,-
899 x 187 x 50	20 W LED	ca. 922	LM 1360	507,-
	20 W LED dimmbar	ca. 922	LM 1361	561,-
1199 x 187 x 50	20 W LED	ca. 1139	LM 1363	587,-
	20 W LED dimmbar	ca. 1139	LM 1364	641,-

Nr. 1 + 2 für ESD Einsatz geeignet, da dauerhaft außerhalb des Arbeitsbereiches



### 3 ESD-Profi-Lupenleuchte

Hochentwickelte LED Technik kombiniert mit innovativer Gestänge-Technologie, sowie ein auf den Augenabstand optimal ausgerichtetes Sichtfeld sorgen für ein Idealmaß an Ergonomie und Effizienz. 48 wartungsfreie, 14 W Premium-LEDs – Lebensdauer mindestens 50.000 h. Beleuchtungsstärke Lux 3089, Farbtemperatur neutralweiß 4000 K. Integrierte stufenlose Dimmung bis auf 10%. Kratzfeste, verzerrungsfreie, satinierte Polyamid-Glaslinse, 160 mm Ø. Etwa doppelte Vergrößerung durch 3,5 Dioptrien, optimale Farbwiedergabe. Visualizer-Funktion zur Erkennung feinsten Strukturen und Fehler. Stabiles Aluminiumgestell mit Qualitäts-Kunststoff, geschlossene Gelenke. Großer Aktionsradius, bewegliches Kopfelenk, exakt positionierbar. Gestängeausladung 384 mm, Höhe 500 mm. Komplett schwarz, ableitfähig. Standardmäßig mit Aufschraubsockel

LZ 3549 €790,-



**Zuleitung inklusive**

- Mit 5 m Anschlusskabel und Stecker
- 230 V/16 A

## 1 Energie-Versorgungs-Kanal

Komplett verdrahtet – sofort anschließbar, mit Zuleitung

- Aus Stahlblech pulverbeschichtet leitfähig, lichtgrau RAL 7035
- Gesamt T x H 65 x 130 mm
- Mit 2-fach Schuko-Steckdosen, 230 V/16 A
- Ohne oder mit Not-Aus-Schalter
- **Lieferung mit Zuleitung**

Für Tischbreite mm	Anzahl 2-fach Steckdosen	ohne Not-Aus-Schalter	mit Not-Aus-Schalter
1000	2	LZK3521 € 607,-	TPK3531 € 686,-
1200	2	LZK3522 € 715,-	LZK3532 € 826,-
1250	2	LZK3523 € 770,-	LZK3533 € 880,-
1500	3	LZK3524 € 938,-	LZK3534 € 1098,-
1600	3	LZK3525 € 885,-	LZK3535 € 1031,-
1750	3	LZK3526 € 971,-	LZK3536 € 1132,-
2000	3	LZK3527 € 1017,-	LZK3537 € 1163,-

## 2 Energie-Versorgungs-Kanal

- Mit individueller Anordnung von Elektro-Einbauelementen
- Aus den nachfolgenden Elektro-Einbauelementen lassen sich nach Ihren Anforderungen individuelle Energie-Versorgungs Kanäle, komplett verdrahtet, zusammenstellen
- Bitte fragen Sie an

Installation muss durch eine zugelassene Elektro-Fachkraft durchgeführt werden



Schutzkontakt-Steckdose 2-fach



**Not-Aus-Schalter**  
Zur Ansteuerung bauseits vorhandener Not-Aus-Steuernngen oder interner Not-Aus-Abschaltungen



Ein-Aus-Schalter



**Zuleitung komplett**  
Mit 5 m Anschlusskabel und Stecker  
230 V/16 A



## 1 Werkzeughalterplatten

- Zur Befestigung von Werkzeughalterungen in Griffnähe
- Befestigung am Aufbauportal
- Aus im 38 mm Raster gelochtem Stahlblech, 350 mm hoch
- Nutzhöhe 300 mm

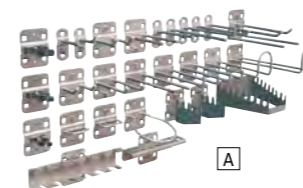

**A Werkzeughalter-Sets**  
Nach Erfahrungswerten praxisingerecht zusammengestellt. Pulverbeschichtet leitfähig lichtgrau, 28-teilig.  
LZK8285 1/ 215,-

Für Tischabmessung mm		Komponentenbreite mm	
1200 x 800		LZK8276	
1196 x 740	€	98,-	
1250 x 800		LZK8272	
1246 x 740	€	101,-	
1500 x 800		LZK8273	
1496 x 740	€	108,-	
1600 x 800		LZK8281	
1596 x 740	€	112,-	
1750 x 800		LZK8274	
1746 x 740	€	146,-	
2000 x 800		LZK8275	
1996 x 740	€	163,-	



## 2 Neigbare Ablagekonsole

- Für Kleinteile, Werkzeuge, Maschinen etc. Befestigung an Aufbauportale.
- Aus Stahlblech, stufenlos neigbar und in der Tiefe einstellbar, allseits 38 mm Aufkantung.
- Tragkraft 40 kg.



## 3 Gerätebrücke

- Für Prüf- und Messgeräte oder als dritte Arbeitsebene. Befestigung an Aufbauportale.
- Mit 25 mm starker E1 3-Schicht-Spanplatte und Stahlhalterungen, lichtgrau.
- Einbauhöhe 82 mm.
- Tragkraft 75 kg bei gleichmäßig verteilter Last.
- Montage nach vorne über die Tischfläche oder nach hinten überstehend möglich.

Nutztiefe mm	195	345	495
<b>Für Tischbreite mm</b>			
<b>Komponentenbreite mm</b>			
1200	LZK8298	LZK8308	LZK8318
1039	€ 128,-	157,-	185,-
1250	LZK8292	LZK8302	LZK8312
1089	€ 134,-	172,-	194,-
1500	LZK8293	LZK8303	LZK8313
1339	€ 139,-	186,-	208,-
1600	LZK8299	LZK8309	LZK8319
1439	€ 145,-	188,-	211,-
1750	LZK8294	LZK8304	LZK8314
1589	€ 152,-	192,-	222,-
2000	LZK8295	LZK8305	LZK8315
1839	€ 161,-	191,-	235,-

Nutztiefe mm	350	500
<b>Für Tischbreite mm</b>		
<b>Komponentenbreite mm</b>		
1200	LZK8772	LZK8782
1038	€ 212,-	222,-
1250	LZK8773	LZK8783
1088	€ 217,-	229,-
1500	LZK8774	LZK8784
1338	€ 240,-	253,-
1600	LZK8775	LZK8785
1438	€ 244,-	259,-
1750	LZK8776	LZK8786
1588	€ 262,-	275,-
2000	LZK8777	LZK8787
1838	€ 283,-	297,-



## Monitorträger mit Tastaturträger und Mausfläche

### 1 Ausführung Standard

Für LCD/TFT-Flachbildschirme. Befestigung an Aufbauportale. Aus Stahl. Mit VESA-Anschlussadapter 75 oder 100 mm. Hochwertige Pulverbeschichtung. Integrierte Kabelführung unterhalb des Trägerrohres – für einen sauberen und aufgeräumten Arbeitsplatz.

Doppelgelenk 500 mm, für Tischtiefe bis 800 mm  
Tragkraft max. 20 kg

Adapter 75 mm LZK8200	Adapter 100 mm LZK8201
€ 392,-	€ 399,-

### 2 Ausführung Ergonomie

3-fach flexibel positionierbar! Sowohl die Monitoreinheit, die Tastatur- und Mauseinheit, als auch die Gesamteinheit lassen sich über Klemmhebel für unterschiedliche Körpergrößen ergonomisch ausrichten. Integrierte Kabelführung unterhalb des Trägerrohres – für einen sauberen und aufgeräumten Arbeitsplatz.

Doppelgelenk 500 mm, für Tischtiefe bis 800 mm  
Tragkraft max. 20 kg

Adapter 75 mm LZK8202	Adapter 100 mm LZK8203
€ 462,-	€ 469,-



## 3 Monitorträger

Für LCD/TFT-Flachbildschirme. Befestigung an Aufbauportale. Aus Stahl. Geringe Ausladung für Kleinarbeitsplätze oder Arbeiten auf engstem Raum. Mit VESA-Anschlussadapter 75 oder 100 mm. Hochwertige Pulverbeschichtung.

Gelenk 80 mm  
Tragkraft max. 20 kg

Adapter 75 mm LZK8204	Adapter 100 mm LZK8205
€ 152,-	€ 157,-

### Monitorträger

Hohe Ausladung für Großformatische oder detaillierter Informationsaufnahme-/eingabe. Mit VESA-Anschlussadapter 75 oder 100 mm. Integrierte Kabelführung unterhalb des Trägerrohres. Hochwertige Pulverbeschichtung.

Doppelgelenk 500 mm, Tragkraft max. 20 kg

Adapter 75 mm LZK8206	Adapter 100 mm LZK8207
€ 251,-	€ 267,-



## 4 CPU-Halter

- für CPU bis 250 mm Breite.
- Befestigung an Fußrahmen innen oder außen.
- 2 Haltebügel aus Stahl.
- Stufenlos höhenverstellbar um 400 mm.

LZK3590 1/129,-



## 1 Ablagekonsole

- Mit 25 mm starker E1 3-Schicht-Spanplatte, 300 mm tief, lichtgrau.
- 3 Konsolenträger aus Stahlrohr, 350 mm hoch, mit Befestigungsplatte zum Anschrauben auf der Tischplatte.

Für Tischbreite mm	Tragkraft max. kg		€
1200	90	LZK8333	134,-
1250	90	LZK8334	136,-
1500	80	LZK8335	142,-
1600	70	LZK8336	145,-
1750	70	LZK8337	152,-
2000	60	LZK8338	155,-



## 2 Ablageboard, drehbar

- Für Material und Werkzeuge in Griffnähe. Befestigung an Aufbauportale.
- Aus Stahl. Drehbare Platte mit allseitiger 15 mm Aufkantung.
- Mit Doppelgelenk-Schwenkausleger. 700 mm lang
- Tragkraft max. 10 kg

B x T mm	370 x 370	570 x 370
€	LZK8235 270,-	LZK8236 283,-

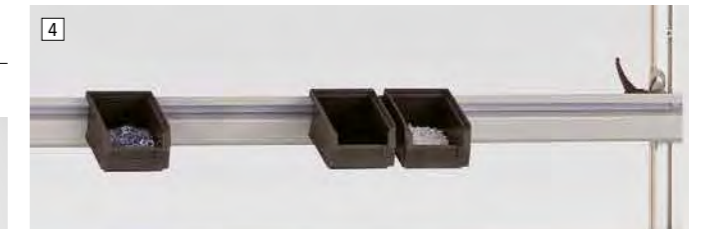

## 4 Boxenträgerschiene

- Zum Einhängen von Sichtlagerboxen.
- Befestigung an Aufbauportale.
- Aus Stahl.
- Stufenlos neigbar.
- Tragkraft max 40 kg.

Tischbreite mm	Komponentenbreite mm		€
1200	1196	LZK8328	101,-
1250	1246	LZK8322	102,-
1500	1496	LZK8323	104,-
1600	1596	LZK8329	108,-
1750	1746	LZK8324	111,-
2000	1996	LZK8325	114,-



## 3 Sichtboxen-Halter-Element

- Sichtboxen-Regal oder als Ablage.
- Befestigung an Aufbauportale. Aus Stahl.
- Drehbare Platte mit Griffleiste.
- B x T x H 435 x 165 x 120 mm.

Einfachgelenk-Schwenkausleger, 430 mm lang.  
Tragkraft max. 10 kg LZK8247 €244,-

Doppelgelenk-Schwenkausleger, 700 mm lang  
Tragkraft max. 10 kg LZK8248 €290,-

### Sichtboxen-Regal

für Sichtboxen und Kleinteile. Freistehend, aus Stahlblech mit 3 schräggestellten Etagen, vorne aufgekantet. Stellfläche je Etage  
B x T x H = 425 x 145 x 120 mm.  
Gesamt B x T x H = 430 x 155 x 310 mm  
LZK3901 € 106,-



## 5 Eurokasten-Halterelement

- Befestigung an Aufbauportale. Aus Stahl, 3-seitig aufgekantet.
- Neig- und schwenkbar.

Für Eurokästen 300 x 200 mm, Doppelgelenk-Schwenkausleger, 700 mm lang. Tragkraft max. 10 kg  
LZK8288 €193,-

Für Eurokästen 400 x 200 mm, Doppelgelenk-Schwenkausleger, 700 mm lang. Tragkraft max. 10 kg  
LZK8289 €238,-

9

Farben preisgleich

Bitte jede Bestell-Nr. mit Farb-Nr. ergänzen.

resedagrün RAL 6011

lichtgrau RAL 7035

lichtblau RAL 5012

rubinrot RAL 3003

wasserblau RAL 5021

anthrazit RAL 7016

rotorange RAL 2001

brillantblau RAL 5007

alusiüber ähnlich RAL 9006

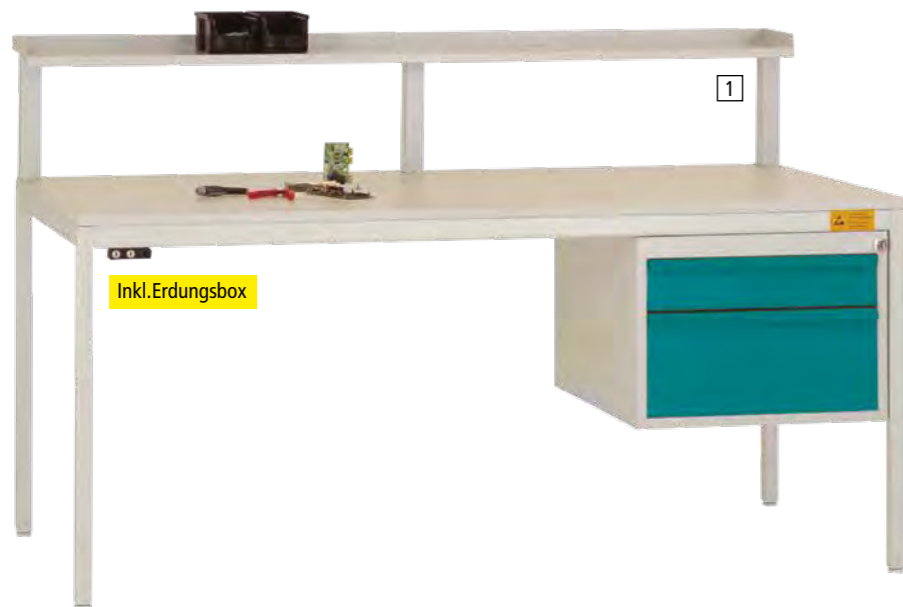

Inkl. Erdungsbox

1	Tisch mit Tischplatte Melamin 25 mm	Tisch mit Tischplatte Kunststoff 28 mm	Tisch mit Tischplatte Kautschuk 22 mm	Tisch ohne Tischplatte
Gesamt-Höhe mm	720-730	723-733	717-727	695-705
B x T Gesamt Tischgestell mm				
1200 x 800	LDK1908	LDK1906	LDK1903	LDK1900
1195 x 795	€ 548,-	€ 697,-	€ 708,-	€ 320,-
1600 x 800	LDK1918	LDK1916	LDK1913	LDK1910
1595 x 795	€ 631,-	€ 821,-	€ 836,-	€ 335,-
2000 x 800	LDK1118	LDK1116	LDK1113	LDK1110
1995 x 795	€ 720,-	€ 927,-	€ 943,-	€ 353,-

### 1 - 2 Gehäuse-Unterbauten mit System

- Massive, verstärkte Stahlblech-Konstruktion bis 200 kg belastbar
- Zylinderschloss mit 2 Schlüsseln
- Schubfächer 80 % ausziehbar, bis 35 kg belastbar, Griffleiste
- Gehäuse, Türen und Schubfächer einfarbig leitfähig
- Serienmäßig mit Zentralverschluss und Einzelauszugssperre. Verhindert das unbeabsichtigte, gleichzeitige Öffnen von mehreren Schubfächern
- Typischer Ableitwiderstand  $RG = 10^6 \cdot 10^8 \text{ Ohm}$



2 Gehäuse-Unterbauten Nutzhöhe 300 mm

Gesamt BxTxH 500 x 580 x 360 mm  
Einrichtungselemente: 2 Schubfächer mit Lochboden: 1x100 mm, 1x200 mm  
LDK4702 € 528,-

Einrichtungselemente: 3 Schubfächer mit Lochboden: 1x50 mm, 1x100 mm, 1x150 mm  
LDK4712 € 598,-

Einrichtungselemente: 3 Schubfächer mit Lochboden: 3x100 mm  
LDK4722 € 592,-



3 Gehäuse-Unterbauten Nutzhöhe 500 mm

Gesamt BxTxH 500 x 580 x 560 mm  
Einrichtungselemente: 4 Schubfächer mit Lochboden: 1x50 mm, 1x100 mm, 1x150 mm, 1x200 mm  
LDK4832 € 752,-

Einrichtungselemente: 4 Schubfächer mit Lochboden: 3x100 mm, 1x200 mm  
LDK4842 € 750,-

### 5 Ablagekonsole mit 3 Konsolenträgern

- Tischbreite 1000 mm mit 2, ab 1250 mm mit 3 Trägern.
- Mit 25 mm starker E1 3-Schicht-Spanplatte, 300 mm Tiefe, lichtgrau.
- Konsolenträger aus Stahlrohr, 350 mm hoch, mit Befestigungsplatte zum Anschrauben auf Tischplatte.

### 1 UNIDESK Tischelemente

- Höhenverstellung durch Verstellgleiter von 695-705 mm stufenlos zzgl. Tischplattenstärke
- Stahlrohr-Rahmengestell. Füße Quadratrohr 30 x 30 mm und Rechteck-Zargen 40 x 25 mm.
- Flächen-Tragkraft bei Tischbreite  
1200 mm 300 kg  
1600 mm 200 kg  
2000 mm 100 kg
- Nicht leitfähige Verstellgleiter
- Erdungs-Anschlußplatte am Tisch für Erdungsleitung mit 4 mm Öse
- Erdungsbox für Personenerdung mit 2 x 10 mm Druckknopfanschlüssen, 1 x 4 mm Sicherheitsbuchse mit Bananensteckeranschluss, Erdungsleitung mit 4 mm Öse, Sicherheitswiderstand pro Anschluß 1 MOhm
- Tischplatten-Beschreibungen siehe Seite 259
- Typischer Ableitwiderstand  $RG = 10^6 \cdot 10^8 \text{ Ohm}$



4 Einzelschubfach

60% ausziehbar, bis 25 kg belastbar Boden im 36 mm Raster gelocht zur Aufnahme von Fachunterteilungen. Griffleiste, Zylinderschloss, 2 Schlüssel, pro Tisch ein Einzelschubfach möglich.

Innen HxBxT 135 x 425 x 550 mm  
LDK4123 € 180,-

Tischbreite mm	Tragkraft max. kg	
1200	90	LZK8333 € 134,-
1600	80	LZK8336 € 145,-
2000	60	LZK8338 € 155,-



1 Tischbelag

- Zweischichtiger Verbundbelag platingrau mit abgerundeten Ecken
- Verschleißfester Synthesekautschuk
- lötzinn- und hitzebeständig, abriebfest, halogenfrei, dauerelastisch, volumenleitfähig
- Materialstärke: 2 mm
- Inkl. 2 Druckknopfanschlüssen 10 mm
- Typischer Ableitwiderstand  $RG = 10^6 \cdot 10^7 \text{ Ohm}$

B x T mm	900 x 610	1220 x 610
	LH 1001	LH 1002
€	50,-	63,-



2 Handgelenkband

- Ohne Metallkontaktplatte, antiallergen
- Verstellbar über Schließe, elastisch
- eingewebte versilberte Kunststofffasern
- dunkelblau mit 3 mm Druckknopf.

LH 1003 € 9,-



3 Spiralkabel

- Als Anschluß für Handgelenkband
- Hellblau, hochelastisch
- 2,4 m Länge
- 2 x 1 MOhm Sicherheitswiderstand
- Handgelenkbandanschluss 3 mm Druckknopf, Erdungskontaktanschluss 10 mm Druckknopf

LH 1004 € 13,-



4 Erdungsbox

- Als zentraler Erdungsanschlusspunkt (EBP - Earth Bonding Point)
- Für Personenerdung
- Erdungsleitung 2 m Länge
- Anschlussart 4 mm Schrauböse, pro Anschluss 1 MOhm Sicherheitswiderstand
- 2 x 10 mm Druckknopf, 1 x 4 mm Sicherheitsbuchse

LH 1200 € 14,-



5 Zentrale Erdungsleiste

- Klemmleiste zum Anschluss von max. 6 Erdungsleitungen
- Mit Schraubanschlüssen für Kabelschuhe mit 4 mm Öse für die Kontaktierung von Erdungsleitungen an ESD- oder Schutzerde geeignet

LH 1006 € 18,-



6 Erdungsbaustein

- Blindstecker für Schuko-Steckdose zur direkten Erdung von Tisch- und Bodenbelägen oder der zentralen Erdungsleiste
- Mit 2,4 m Spiralkabel, 1 MOhm Sicherheitswiderstand, 10 mm Druckknopf

LH 1098 € 21,-

- Mit 2 m Glattkabel, ohne Widerstand, 4 mm Schrauböse

LH 1099 € 21,-



9 Personal Grounding Tester

- Prüfgerät für Personenerdungssysteme, kontrolliert die Personenableitwiderstände bei Handgelenk- und/oder Schuhwerk-Erdung
- Prüfspannung: 100 V (umschaltbar auf 30 V, 50 V)
- Testbereich: 750 kOhm ... 35 MOhm, Gelenkband/Spiralkabel 100 kOhm ... 35 MOhm (100 MOhm), Schuhwerk Batteriebetrieb (9 V), mit Steckernetzgerät 230 VAC optisch und akustisch
- Hands-Free-Modus: Überprüfung des Schuhwerks ohne Bestätigung des Tastbleches
- Schuhelektrode: 350 x 500 x 8 mm
- Lieferumfang: PGT, zweigeteilte Schuhelektrode, Bedienungsanleitung, deutsch/englisch Werkskalibrierzertifikat

LH 1025 € 572,-

### 9 Zubehör

- Wandkonsole aus Edelstahl für Personnel Grounding Tester

LH 1026 € 71,-



9 Erdungsleitung

- Für Tisch-/Bodenbeläge
- Glattkabel, 1 MOhm Sicherheitswiderstand
- 10 mm Druckknopf, 4 mm Schrauböse

Länge	1,8 m	3 m
	LH 1009	LH 1010
€	11,-	10,-



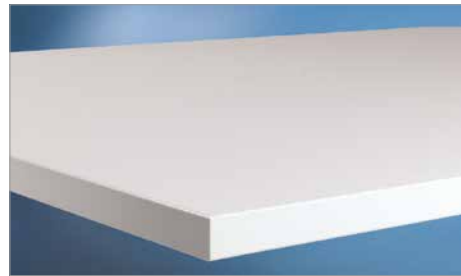

## Melamin leitfähig

lichtgrau 25 mm

- weitestgehend abrieb- und kratzfest nach DIN EN 438, blendfrei, unempfindlich.
- Melamin-Beschichtung auf volumenleitfähiger E1 3-Schichtspanplatte. Beidseitige Feinstruktur.



## Kunststoff (HPL) leitfähig

(ähnlich Resopal, Polyrey), lichtgrau 28 mm

- Elektrisch leitfähig, abrieb-, kratz- und stoßfest, blendfrei.
- Beschichtung auf 0,8 mm HPL-Schichtstoff Basis und volumenleitfähiger E1 3-Schichtspanplatte mit Hartfaser-Gegenzug.

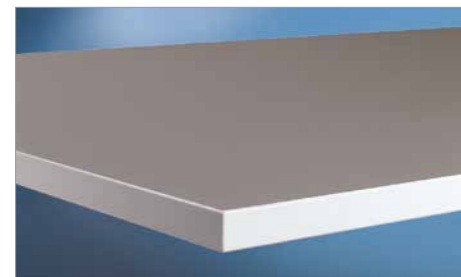

## Kautschuk leitfähig

(Nitril), platingrau 22 mm

- Abrieb-, kratz- und stoßfest blendfrei, hitzebeständig sowie strapazierfähig.
- Mittelhart (Shorehärte 80).
- Kurzzeitige chemische Beständigkeit gegen Lösemittel, verdünnten Säuren, Laugen, Ölen und Fetten.

Breite mm	1000	1200	1250	1500	1600	1750	2000	2500
Tiefe mm								
600	LZK1601 199,-	LZK1606 228,-	LZK1602 248,-	LZK1603 269,-	LZK1607 289,-	-	-	-
700	-	-	LZK1612 263,-	LZK1613 285,-	-	LZK1614 324,-	LZK1615 364,-	LZK1618 438,-
800	LZK1621 225,-	LZK1626 242,-	LZK1622 271,-	LZK1623 298,-	LZK1627 313,-	LZK1624 341,-	LZK1625 386,-	LZK1628 488,-
1000	LZK1631 263,-	LZK1636 301,-	LZK1632 312,-	LZK1633 357,-	LZK1637 390,-	LZK1634 427,-	LZK1635 488,-	LZK1638 585,-
1200	-	-	-	LZK1643 450,-	-	LZK1644 513,-	LZK1645 584,-	LZK1648 711,-

Sondergröße LZK1600 €/m<sup>2</sup> 342,-  
Maximale Größe: B x T 2700 x 2000 mm

- Hellgrauer, stoßfester Kunststoff-Umleimer.
- Ableit-Widerstand RA nach EN 100015 <math>1 \times 10^8 > 7,5 \times 10^8</math> Ohm.

**Einsatz:** Preisgünstigste Tischplatte für den ESD Bereich. Für leichte mechanische Arbeiten ohne höhere chemische Beanspruchung.

Breite mm	1000	1200	1250	1500	1600	1750	2000	2500
Tiefe mm								
600	LZK0961 258,-	LZK0966 298,-	LZK0962 298,-	LZK0963 314,-	TPK0699 350,-	-	-	-
700	-	-	LZK0972 368,-	LZK0973 414,-	-	LZK0974 489,-	LZK0975 550,-	LZK0978 722,-
800	LZK0981 335,-	LZK0986 394,-	LZK0982 413,-	LZK0983 451,-	LZK0987 509,-	LZK0984 529,-	LZK0985 598,-	LZK0988 804,-
1000	LZK0991 408,-	LZK0996 488,-	LZK0992 514,-	LZK0993 561,-	LZK0997 636,-	LZK0994 661,-	LZK0995 706,-	LZK0998 973,-
1200	-	-	-	LZK0953 713,-	-	LZK0954 817,-	LZK0955 926,-	LZK0958 1140,-

Sondergröße LZK0960 €/m<sup>2</sup> 530,-  
Maximale Größe: B x T 2700 x 1450 mm

- Hellgrauer, stoßfester Kunststoff-Umleimer. Ableit-Widerstand RA nach DIN EN 61340 7,5x10<sup>8</sup>-1x10<sup>9</sup> Ohm.
- Kratz- und abriebfest nach DIN EN 438

**Einsatz:** Für hohe mechanische Beanspruchung im Montage und Fertigungsbereich sowie für gelegentliche Arbeiten mit feuchten Materialien.

Breite mm	1000	1200	1250	1500	1600	1750	2000	2500	3000
Tiefe mm									
600	LZK1761 267,-	LZK1766 307,-	LZK1762 307,-	TPK1763 323,-	TPK1767 366,-	-	-	-	-
700	-	-	LZK1772 380,-	LZK1773 427,-	-	LZK1774 502,-	LZK1775 569,-	LZK1778 741,-	-
800	LZK1781 344,-	LZK1786 407,-	LZK1782 426,-	LZK1783 465,-	LZK1787 524,-	LZK1784 544,-	LZK1785 617,-	LZK1788 827,-	LZK1789 1024,-
1000	LZK1791 418,-	LZK1796 501,-	LZK1792 530,-	LZK1793 580,-	LZK1797 656,-	LZK1794 680,-	LZK1795 724,-	LZK1798 1004,-	LZK1799 1218,-
1200	-	-	-	LZK1803 732,-	-	LZK1804 846,-	LZK1805 954,-	LZK1808 1172,-	LZK1809 1381,-

Sondergröße LZK1760 €/m<sup>2</sup> 470,-  
Maximale Größe: B x T 3000 x 1200 mm

- Glatt, Oberseite leicht zu reinigen.
- Homogener, volumenleitfähiger Belag, Kautschuk-Basis auf E1 3-Schichtspanplatte mit Gegenzug pressverleimt.
- Hellgrauer Kunststoff-Umleimer. Ableit-Widerstand RA nach DIN 51953 10<sup>8</sup>-10<sup>9</sup> Ohm.

**Einsatz:** Für technische Arbeiten und gelegentliche Arbeiten in der chemischen und pharmazeutischen Industrie und Laboratorien sowie mit wärmeren Materialien.



**3 Nutzhöhe 500**  
Gesamt B x T x H 500 x 580 x 720 mm  
Einrichtungselemente: 4 Schubfächer 1 x 50, 1 x 100, 1 x 150, 1 x 200 mm

Mobil LSK1043 € 1093,-



**4 Nutzhöhe 500**  
Gesamt B x T x H 500 x 580 x 720 mm  
Einrichtungselemente: 5 Schubfächer 2 x 50, 2 x 100, 1 x 200 mm

Mobil LSK1023 € 1172,-



Gleich mitbestellen:

**7 Arbeitsplatte**  
Melamin leitfähig 500 x 580 x 22 mm mit Abrollrand

LSK0038 € 101,-

## Gehäuse

- Massive, verstärkte Schweißkonstruktion
- Stationär und mobil bis 300 kg belastbar
- Mit 50 mm Lochraster zur individuellen Einteilung
- Hochwertige, leitfähige Pulverbeschichtung

## Schubfächer

- Stahlausführung, stabil und verwindungsfrei, rollengelagert, leicht laufend, 80% ausziehbar, bis 35 kg belastbar
- Griffleiste
- Boden zur Aufnahme von Fachunterteilungen in 36 mm Raster gelocht

## Bei BASETEC mobil:

- Einzelauszugssperre und Schubfachsicherung verhindern das unbeabsichtigte Herauslaufen der Schubfächer während desfahrens und das unbeabsichtigte Öffnen von mehreren Schubfächern

## Zentralverschluss

- Alle Schubfach- und Schrankeinheiten zentral abschließbar durch Zylinderschloss mit 2 Schlüsseln
- Einzelauszugssperre mit Zentralverschluss
- Hauptschließanlage auf Anfrage

## Einzelauszugssperre

- Verhindert das unbeabsichtigte Öffnen von mehreren Schubfächern und gewährleistet eine erhöhte Unfall- und Standsicherheit

Andere Schubfachaufteilungen auf Anfrage!

Betrieb

9

Farben preisgleich

Bitte jede Bestell-Nr. mit Farb-Nr. ergänzen.

resedagrün RAL 6011

lichtgrau RAL 7035

lichtblau RAL 5012

rot RAL 3003

wasserblau RAL 5021

anthrazit RAL 7016

rotorange RAL 2001

brillantblau RAL 5007

aluminium ähnlich RAL 9006



**5 Nutzhöhe 700**

Gesamt B x T x H 500 x 580 x 800 mm  
Einrichtungselemente: 5 Schubfächer 1 x 50, 1 x 100, 1 x 150, 2 x 200 mm

Stationär LSK1041 € 896,-

**5** Einrichtungselemente:

6 Schubfächer 1 x 50, 3 x 100, 1 x 150, 1 x 200 mm

Stationär LSK1007 € 956,-



**8** Gesamt B x T x H 500 x 580 x 960 mm  
Einrichtungselemente: 5 Schubfächer 1 x 50, 1 x 100, 1 x 150, 2 x 200 mm

Mobil LSK1044 € 1337,-



**6 Nutzhöhe 900**

Gesamt B x T x H 500 x 580 x 1000 mm  
Einrichtungselemente: 6 Schubfächer 1 x 50, 2 x 100, 1 x 150, 1 x 200, 1 x 300 mm

Stationär LSK1046 € 1070,-

**6** Einrichtungselemente:

6 Schubfächer 2 x 100, 2 x 150, 2 x 200

Stationär LSK1042 € 1050,-



**9** Gesamt B x T x H 500 x 580 x 1060 mm  
Einrichtungselemente: 6 Schubfächer 1 x 50, 2 x 100, 1 x 150, 1 x 200, 1 x 300 mm

Mobil LSK1035 € 1539,-



## 1 Beistelltisch BASIS mobil leitfähig

- Funktionales Stahlrahmengestell mit Rundrohrfüßen 33 mm Ø und stabilen 60 mm hohen Zargen, leitfähig pulverbeschichtet
- Tragkraft bis 250 kg bei gleichmäßig verteilter Last
- Tischplatten Melamin leitfähig lichtgrau, Kunststoff leitfähig und Kautschuk leitfähig zur Auswahl.
- Mobil durch 4 leitfähige Lenkrollen, 125 mm Ø nicht schmierend, davon 2 mit Doppelstop-Feststeller, der Radlauf und Schwenklager blockiert
- Typischer Ableitwiderstand RG = 10<sup>6</sup>-10<sup>8</sup> Ohm
- Zwischenboden extra gegen Mehrpreis

### Tischplatte Melamin

Harte Oberfläche mit elektrisch leitfähiger Melamin-Beschichtung auf leitfähiger E1 3-Schicht-Spanplatte, hellgrauer stoßfester Kunststoff-Umleimer. Ableit-Widerstand RA nach EN 100015 <1x10<sup>9</sup> - >7,5x10<sup>9</sup> Ohm, kratz- und abriebfest nach EN 438-1

### Tischplatte Kunststoff

Harte Oberfläche mit elektrisch leitfähiger Beschichtung auf HPL-Schichtstoff-Basis auf volumenleitfähiger E1-Hochdruck-Spanplatte mit Hartfaser-Gegenzug. Hellgrauer, stoßfester Kunststoff-Umleimer. Ableit-Widerstand RV nach DIN EN 61340 7,5x10<sup>5</sup> - 1x10<sup>9</sup> Ohm, kratz- und abriebfest nach DIN EN 438

### Tischplatte Kautschuk

Elastische Oberfläche durch homogenen, elektrisch leitfähigem Belag auf Kautschuk-Basis aus E1 3 Schicht-Spanplatte mit Gegenzug pressverleimt. Hellgrauer, stoßfester Kunststoff-Umleimer. Ableit-Widerstand RA nach DIN 51953 105 - 107 Ohm

Tischplatte Gesamt-Höhe mm	Melamin 853	Kunststoff 856	Kautschuk 850	ohne 828
<b>B x T Gesamt Tischgestell mm</b>				
750 x 500	LBK4008	LBK4006	LBK4003	LBK4000
680 x 470	549,-	602,-	606,-	445,-
1000 x 600	LBK4018	LBK4016	LBK4013	LBK4010
930 x 570	636,-	694,-	702,-	455,-
1000 x 800	LBK4028	LBK4026	LBK4023	LBK4020
930 x 770	699,-	805,-	817,-	493,-
1250 x 600	LBK4038	LBK4036	LBK4033	LBK4030
1180 x 570	701,-	751,-	758,-	470,-
1250 x 800	LBK4048	LBK4046	LBK4043	LBK4040
1180 x 770	789,-	927,-	940,-	540,-
1500 x 600	LBK4058	LBK4056	LBK4053	LBK4050
1430 x 570	757,-	801,-	809,-	509,-
1500 x 800	LBK4068	LBK4066	LBK4063	LBK4060
1430 x 770	829,-	979,-	991,-	552,-
2000 x 800	LBK4088	LBK4086	LBK4083	LBK4080
1930 x 770	975,-	1181,-	1200,-	615,-



## 2 Zwischenboden

Zwischenboden mit elektrisch leitfähiger Melamin-Beschichtung auf leitfähiger E1 3-Schicht-Spanplatte, hellgrauer stoßfester Kunststoff-Umleimer. Ableit-Widerstand RA nach EN 100015 <1x10<sup>9</sup> - >7,5x10<sup>9</sup> Ohm, kratz- und abriebfest nach EN 438-1: Bis 75 kg belastbar bei gleichmäßig verteilter Last. Einsatz bei Fußstütze, Gehäuse-Unterbau 500 mm und fahrbaren Schubfach-Schränken nicht möglich. Ab Breite 1000 mm mit 1 Stahl-Unterzug.

Für Tischbreite x Tiefe mm	B x T mm	€
750 x 500	680 x 375	LBK3631 130,-
1000 x 600	930 x 475	LBK3632 201,-
1000 x 800	930 x 675	LBK3633 271,-
1250 x 600	1180 x 475	LBK3634 258,-
1250 x 800	1180 x 675	LBK3635 340,-
1500 x 600	1430 x 475	LBK3636 310,-
1500 x 800	1430 x 675	LBK3637 409,-
2000 x 800	1930 x 675	LBK3641 554,-

## 5 Etagenwagen

### VARIMOBIL leitfähig

- mit Stahlblechböden 250 kg
- In 3 Höhen und 9 Farben lieferbar
- Einfache Steck-Schraubmontage
- Grundrahmen aus Profilstahl 30 x 30 mm leitfähig pulverbeschichtet.
- Einlegeböden in verzinkter Ausführung
- Etagenwagen leitfähig 10<sup>2</sup> Ohm
- Gesamttragkraft 250 kg =

Bodentragkraft 100 kg bei gleichmäßig verteilter Last.

- 2 Lenkrollen mit Feststeller, 2 Bockrollen Ø 125 mm leitfähig
- Einlegeböden in Raster von 50 mm höhenjustierbar durch einfachste Steckmontage
- Typischer Ableitwiderstand RG = 10<sup>6</sup>-10<sup>8</sup> Ohm

### 5 Tragkraft 250 kg

Gesamthöhe 950 mm

Böden		verzinkt	
Ladefläche	LxB mm	1000 x 500	1000 x 600
Etagenhöhe	mm	250-870	250-870
Ladefläche/Tragkraft	kg	2/100	2/100
		LVK3111	LVK3112
€		447,-	468,-

### Gesamthöhe 1250 mm

Böden		verzinkt	
Ladefläche	LxB mm	1000 x 500	1000 x 600
Etagenhöhe	mm	250-1170	250-1170
Ladefläche/Tragkraft	kg	3/100	3/100
		LVK3131	LVK3132
€		493,-	515,-

### Gesamthöhe 1650 mm

Böden		verzinkt	
Ladefläche	LxB mm	1000 x 500	1000 x 600
Etagenhöhe	mm	250-1580	250-1580
Ladefläche/Tragkraft	kg	4/100	4/100
		LVK3151	TPK1959
€		548,-	378,-

Zusatzladefläche	€	LVK0133	LVK0134
Tragkraft 100 kg		24,10	28,30



## 6 Zubehör

- Fachbodenbelag zum Schutz der wertvollen Bauteile
- Leitfähig schwarz, 1,5 mm stark
- Typischer Ableitwiderstand RG = 10<sup>4</sup>-10<sup>5</sup> Ohm

Für Rahmen Breite mm	500	600
	RZ 0503	RZ 0504
€	38,-	44,-



## 7 Andere Rollen Ausführung

- Aufpreis je Wagen

4 Lenkrollen leitfähig mit Radfeststellern

LVK0302	€ 16,40
---------	---------



## 8 Schiebebügel zusätzlich

- gegen Mehrpreis, zweiter größer, handlicher Schiebebügel

Für Rahmen Breite mm	500	600
	LVK0310	LVK0311
€	24,-	25,20

9

Farben preisgleich

Bitte jede Bestell-Nr. mit Farb-Nr. ergänzen.

resedagrün RAL 6011

lichtgrau RAL 7035

lichtblau RAL 5012

rot RAL 3000

rot RAL 3003

wasserblau RAL 5021

anthrazit RAL 7016

rotorange RAL 2001

brillantblau RAL 5007

aluminiumähnlich RAL 9006



## Mobiler Werkstattwagen leitfähig

Fahrbarer Arbeitsplatz und verschließbares Lager für Werkzeuge und Montagematerial

- Mit Abdeckplatte Melamin leitfähig, lichtgrau 25 mm, elektrisch leitfähige Melaminbeschichtung auf leitfähiger E1 3-Schicht-Spanplatte, hellgrauer, stossfester Kunststoff-Umleimer. Ableit-Widerstand RA nach EN 100015 <math>1 \times 10^9 \rightarrow 7,5 \times 10^5 \text{ Ohm}</math>. Kratz- und abriebfest nach EN 438-1. 5 mm allseitigem Abrollrand, auf Wunsch auch ohne Abrollrand.
- Grundrahmen äußerst robust mit handlichem Schiebebügel für einfaches Verfahren, leitfähig pulverbeschichtet
- 2 Lenk- und 2 Bockrollen, leitfähig 125 mm  $\varnothing$
- Mit KRIEG-Qualitätsgehäuse-Unterbauten bis 120 kg belastbar
- Einlegeböden aus Melamin leitfähig im Raster von 50 mm höhenstellbar
- Komplett geliefert – sofort einsatzbereit
- Gesamt-Tragkraft 250 kg
- Typischer Ableitwiderstand RG =  $10^6 - 10^8 \text{ Ohm}$
- B x L x H = 590 x 1135 x 813 mm



### 1 Mit Einlegeböden

- durchgehende Einlegeböden

LWK1003 €1098,-

### 2 Mit Schubfächern und Einlegeböden

- 2 Einlegeböden
- 1 Stahlgehäuse mit 4 Schubfächern mit Lochboden für Unterteilung 1 x 50, 1 x 100, 1 x 150, 1 x 200 mm
- Einzelzugangssperre, Schubfachsicherung
- Zentralverschluss, Zylinderschloss, 2 Schlüssel

LWK1001 €1302,-



### 3 Mit Stahlgehäuse und Einlegeböden

- 2 Einlegeböden
- 1 Stahlgehäuse Türanschlag links mit Einlegeboden fest
- Zylinderschloss, 2 Schlüssel

LWK1003 €1098,-

### 4 Mit Schubfächern

- 2 Stahlgehäuse, je 4 Schubfächer; 1 x 50, 1 x 100, 1 x 150, 1 x 200 mm
- Einzelzugangssperre, Schubfachsicherung
- Zentralverschluss, 2 Zylinderschlösser, 4 Schlüssel

LWK1004 €1909,-



### 1 Bodenmatte leitfähig

- Aus PVC, gemustert hellgrau, 2 mm stark
- Zweischichtiger Verbundbelag, volumenleitfähig, abriebfest, dauerelastisch, stuhlrollengeeignet – je nach Untergrundbeschaffenheit
- Abgerundete Ecken,
- 2 x 10 mm Druckknopfanschluss, inkl. 4,5 m Erdungsleitung mit Schutzkappe mit 10 mm Druckknopf, 4 mm Öse, 1 MOhm Sicherheitswiderstand
- Länge x Breite 2000 x 1500 mm

LH 1199 € 155,-

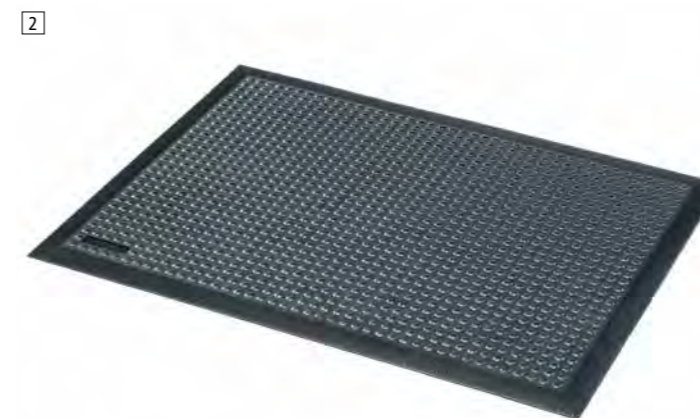

### 2 Leitfähige Arbeitsplatzmatte, 13 mm, Noppenstruktur

Für trockene Bereiche mit hoher Beanspruchung  
Für Montage und Reparatur  
100 % Naturkautschuk antistatisch dissipativ  
Sehr hohe Verschleißfestigkeit  
**Hohe Leistungssteigerung und Ermüdungshemmung**  
4 abgeschrägte Kanten für verminderte Stolpergefahr  
Gute Schalldämmung und Isolation gegen Bodenkälte-/wärme  
Schutz für herabfallende Teile und Werkzeuge  
Typischer Ableitwiderstand RG =  $10^5 - 10^7 \text{ Ohm}$   
Inkl. Druckknopf und Erdungskabel  
Geprüfte Rutschfestigkeit R9 gem. DIN 51130 und BGR 181  
Befahrbar (Sackkarren, Handwagen, Materialwagen usw.)  
Stärke: 13 mm  
Gewicht: 10,5 kg pro m<sup>2</sup>  
Farben: schwarz,  
Pflegehinweis: Abfegen, absaugen

Länge x Breite mm	900x600	1200x900
€	LH 1036 79,-	LH 1037 134,-



### 3 Leitfähiger Arbeitsbelag, 13 mm, Noppenstruktur

Für trockene Bereiche mit sehr hoher Beanspruchung im Stecksystem  
100 % Naturkautschuk antistatisch dissipativ  
Kurvenausführung für durchgängige Verlegung auch mit Richtungswechsel

Sehr hohe Verschleißfestigkeit  
**Hohe Leistungssteigerung und Ermüdungshemmung**  
Ansteckbare Kantenleisten für verminderte Stolpergefahr  
Noppenverbindungen, beliebig einfach erweiterbar  
300 x 300 mm Rasterungen für Maßanfertigungen  
Gute Schalldämmung und Isolation gegen Bodenkälte-/wärme  
Schutz für herabfallende Teile und Werkzeuge  
Typischer Ableitwiderstand RG =  $10^5 - 10^7 \text{ Ohm}$   
Geprüfte Rutschfestigkeit R9 gem. DIN 51130 und BGR 181  
In Verbindung mit Kantenleisten befahrbar (Flurförderzeuge etc.)  
Stärke: 13 mm  
Gewicht: 10,5 kg pro m<sup>2</sup>  
Farben: schwarz, Kanten- und Warnleisten auch in signalgelb  
Pflegehinweis: Abfegen, absaugen

Ausführung	Standardbodenmatte
Länge x Breite	910 x 910 mm
€	LH 1038 102,-

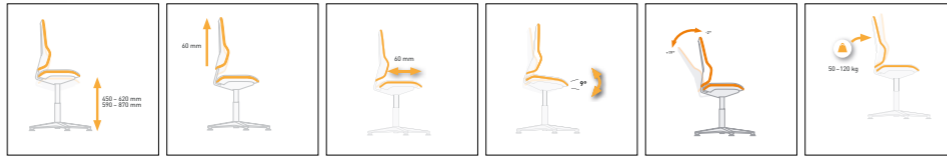

10 Jahre Garantie  
bimos



1 ESD-Neon-Line

Der Arbeitsstuhl der neuen Generation

Leitfähig nach Norm EN 61340-5-1 für den Schutz für Schäden durch elektrostatische Entladung. Hochwertiger Arbeitsstuhl mit Permanent-Kontaktmechanik. Massive Stahlkonstruktion mit Aluminiumfußkreuz, schwarz. Höhe Rückenlehne 570 mm und Sitzbreite 470 mm. Neon besteht aus dem Stuhlelement mit Gestell und Mechanik sowie dem Polsterelement. Beide sind frei miteinander kombinierbar. Flexband aus weichem Kunststoff je nach Wahl in grau oder orange.

Ergonomie:

Stufenlose Sitztiefenverstellung um 60 mm und Sitzhöhenverstellung mittels Sicherheitsgasfeder von 450-620 mm bzw. 590-870 mm. Sitzneigungsverstellung um bis zu 9°. Höhenverstellung der Rückenlehne um 60 mm und individuell auf das Körpergewicht von 50-120 kg einstellbar. Schnellverstellung aller Funktionen dank Bedienhebel.

Modelle verfügbar entweder mit großflächigem und abriebfestem Kunststoff-Bodengleiter oder mit lastabhängig gebremsten Doppelrollen für harte Böden.

Zubehör  
ESD-Multifunktions-Armlehnen in schwarz



LH 1324 €146,-

Ausführung Sitzhöhe mm Sitzfläche aus Polster/Flexband	Bodengleiter 450-620				Bodengleiter mit Aufstieghilfe 590-870				Rollen 450-620			
	Stoff	Kunstleder	PU-Schaum	Supertec*	Stoff	Kunstleder	PU-Schaum	Supertec*	Stoff	Kunstleder	PU-Schaum	Supertec*
schwarz/orange	LH 1300	LH 1302	LH 1304	LH 1306	LH 1308	LH 1310	LH 1312	LH 1314	LH 1316	LH 1318	LH 1320	LH 1322
schwarz/grau	LH 1301	LH 1303	LH 1305	LH 1307	LH 1309	LH 1311	LH 1313	LH 1315	LH 1317	LH 1319	LH 1321	LH 1323
€	610,-	610,-	610,-	614,-	702,-	702,-	702,-	701,-	616,-	616,-	616,-	618,-

\*Supertec ist robust dank Mikropanzerung, reinigungsfreundlich, weich und komfortabel sowie atmungsaktiv.



Stoff  
Mit atmungsaktivem Stoffpolster



Kunstleder  
Weiches, abwaschbares, rutschfestes Polster

2 ESD-Uni-Line

Für das richtige Sitzen in der Produktion. Stabiles Fünffuß-Gestell aus Stahl, schwarz. Stufenlose Sitzhöhenverstellung von 440 bis 620 mm. Permanentkontakt-Rückenlehne, höhenverstellbar. Mit lastabhängig gebremsten Doppelrollen für harte Böden.

Sitzfläche B x T mm	Stoff	Kunstleder
460 x 470	460 x 470	460 x 470
Höhe Rückenlehnen mm	460	460
schwarz	LH 1383	LH 1384
€	297,-	297,-

10 Jahre Garantie  
bimos

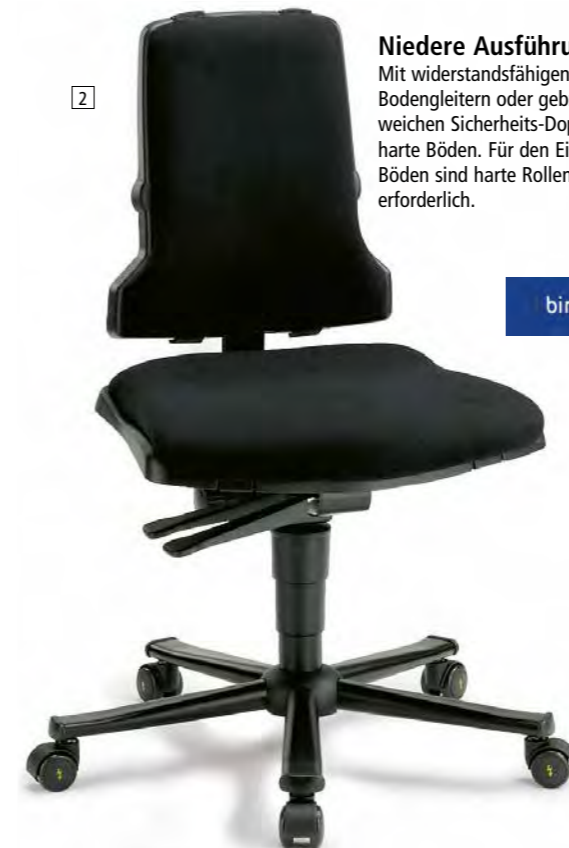

Niedere Ausführung

Mit widerstandsfähigen Kunststoff-Bodengleitern oder gebremsten, weichen Sicherheits-Doppellenrollen für harte Böden. Für den Einsatz auf weichen Böden sind harte Rollen gegen Aufpreis erforderlich.

bimos



5 Jahre Garantie

LH 1106  
459,-



6

Typischer Ableitwiderstand  
RG = 10° Ohm

DIN  
68877

Basisausstattung – Polypropylen: Formsitz mit ausgeprägter Beckenstütze und Knierolle, hohe Rückenlehne mit flexiblem Oberteil und integrierter Lendenwirbelstütze. Stoß- und bruchfest. Die Oberflächen sind unempfindlich gegen Säure und Laugen, einfach abwaschbar und problemlos zu reinigen.

Gegen Mehrpreis, auch zum nachträglichen Nachrüsten, für Sitz und Rücken:

Integralschaum-Polster schwarz, leitfähig für weiches und bequemes Sitzen. Pflegeleicht und beständig gegen leichte Säuren und Laugen.

Stoff-Polster schwarz oder blau, leitfähig mit atmungsaktiver Polsterung und widerstandsfähigem Bezugstoff.

Modell EPA-Line	1	2	3	4	5	6
Ausführung leitfähig	Nieder	Nieder	Nieder	Hoch	Hoch	Hoch
Ausführung Mechanik	Permanentkontakt	Permanentkontakt mit Sitzneigung	Synchron	Permanentkontakt Aufstieghilfe	Permanentkontakt m. Sitzneigung Aufstieghilfe	Synchron Aufstieghilfe
Gestell						
Sitz B x T cm	48 x 43	48 x 43	48 x 43	48 x 43	48 x 43	48 x 43
Rückenlehne B x H cm	42 x 42	42 x 42	42 x 42	42 x 42	42 x 42	42 x 42
Formsitz mit Knierolle	Polypropylen	Polypropylen	Polypropylen	Polypropylen	Polypropylen	Polypropylen
Gleiter Sitzhöhenverstellung cm	43-58 LH 1101	43-58 LH 1103	43-58 LH 1105	58-85 LH 1111	58-85 LH 1113	58-85 LH 1115
€	365,-	403,-	448,-	453,-	491,-	553,-
Rollen Sitzhöhenverstellung cm	43-58 LH 1102	43-58 LH 1104	43-58 LH 1106	-	-	-
€	385,-	448,-	459,-	-	-	-
Alle Polster gegen Mehrpreis:						
Integralschaum-Polster schwarz	LH 1107 € 126,-					
Stoff-Polster schwarz	LH 1108 € 126,-					
Stoff-Polster blau	LH 1109 € 126,-					
Rollen leitfähig für weiche Böden	LH 1119 € 53,-					

Modell EPA-Line – niedere und hohe Ausführung

Rückenlehnen-Einstellung

1 2 4 5 stufenlos in Höhe und Neigung pendelnd gelagert, arretierbar, Permanent-Kontakt.

3 6 Synchron-Mechanik, Sitz und Rücken passen sich stufenlos, synchron und permanent der Sitzhaltung an.

Sitz-Einstellung

1 4 fest  
2 5 stufenlos neigbar von -8° bis +7°  
3 6 Auf Körpergewicht einstellbar und arretierbar.

Fußkreuz/Gestellfarbe – Kippsicher, aus extrem stabilem, flachauslaufendem Profilstahlrohr, schwarz. Hohe Ausführung mit Aufstieghilfe/Fußstütze.

Höhenverstellung: Sicherheits-Gasfeder, stufenlos mit Tiefenfederung



## 1 ESD-Arbeitshocker Labsit

- Leitfähig nach Norm EN 61340-5-1 für den Schutz für Schäden durch elektrostatische Entladung
- Platzsparend, flexibel einsetzbar
- Abwaschbar und Desinfektionsmittelbeständig
- PVC-frei und langlebig
- Rechteckige Form der Sitzfläche bietet maximales Platzangebot
- Stufenlos höhenverstellbar mittels praktischer Ringauslösung
- Kippsicheres, flach auslaufendes Aluminium-Fußkreuz poliert
- Lastabhängig gebremste Doppelrollen für harte Böden
- Sitzhöhenverstellung 450-650 mm

LH 1347 € 198,-



10 Jahre Garantie  
bimos

Made in GERMANY



## 2 Ergonomische ESD-Stehhilfe

Widerstandsfähiger Hocker mit extra großer Sitzfläche von 400 mm. Idealer Halt für den Einsatz in Industrie und Handwerk. Stabiles Fußkreuz und umlaufender Polster-Kantenschutz. Praktische Ringauslösung der Gasfeder für eine komfortable Sitzhöhenverstellung. Mit Gleitern und Fußring ausgestattet. Sitzhöhe von 570 bis 850 mm. Strapazierfähiger, atmungsaktiver und bequemer ESD-Stoffbezug mit eingewebten Metallfäden oder Kunstleder SKAL.

### Polster

schwarz	LH 0515	schwarz
grau	LH 0516	blau
blau	LH 0517	grau
rot	LH 0518	rot
€	274,-	

### Kunstleder

schwarz	LH 0519	Kunstleder
€	274,-	



10 Jahre Garantie  
bimos

## 5 ESD-Drehhocker

Fußkreuz-Durchmesser Ø 528 mm. Platzsparend, Aluminium poliert. Wahlweise mit lastabhängig gebremsten Doppelrollen oder Bodengleitern. Sitz PU schwarz, Polster anthrazit oder Kunstleder schwarz. Polster und Kunstledersitze bieten einen sehr hohen und langlebigen Sitzkomfort auf Grund zwei verschieden harten Weichschaumeinlagen. Sitzfläche Ø 360 mm.

### Gleiter-Ausführung



5 Fußkreuz-Durchmesser 528 mm	PU schwarz	Polster anthrazit	Kunstleder schwarz
Sitzfläche			
Sitzhöhe mm	440-620	520-700	520-700
mit Gleitern	LH 0500	LH 0501	LH 0502
€	161,-	194,-	194,-
Sitzhöhe mm	460-640	545-725	545-725
mit Rollen	LH 0503	LH 0504	LH 0505
€	183,-	206,-	206,-

## 6 ESD-Arbeitsdrehhocker

Stabiles Stahlfußkreuz mit Kunststoffabdeckung. Abgedeckte Sicherheitsgasfeder. PU-Sitz mit Stahleinleger. PU-Sitzhöhenverstellung durch Hebelauslösung. Polster-Sitzhöhenverstellung durch Ringauslösung.



6 Sitzfläche	PU schwarz	Polster anthrazit
Sitzhöhe mm	380-520	410-540
Ausführung mit Gleitern	LH 1242	LH 1244
€	155,-	178,-
Ausführung mit Rollen	LH 1243	LH 1245
€	174,-	199,-

### TOP PREIS

3 TP 1380  
**292,-**

## 3 Ergonomische ESD-Stehhilfe

Stufenlose Höhenverstellung mit Gasfeder von 620 bis 850 mm. Sitz aus robustem PU-Schaum in schwarz. Standfuß aus Alu-Druckguss, ergonomisch um 4° nach vorne geneigt. Schwenkbare Sitzfläche mit Tragegriffen. Mit leitfähigen Gleitern.

TP 1380 € 292,-



10 Jahre Garantie  
bimos

## 4 ESD-Stehhilfe mit oder ohne Fußring

Bequeme und stufenlose Höhenverstellung von 510 bis 780 mm. Körpergerechte Rückenstütze und rutschhemmende Wave-Sitzoberfläche für ein sicheres Sitzgefühl. ESD Integralschaum schwarz mit Aluminiumfußkreuz poliert und leitfähigen Gleitern. Wahlweise mit oder ohne verchromten Fußring.

ohne Fußring	LH 0520	€ 265,-
mit Fußring	LH 0521	€ 263,-



10 Jahre Garantie  
bimos

## 7 ESD-Stehhilfe

Sehr stabil, aus Stahlrohr. Ergonomisch geformter Komfortsitz mit Stahleinleger. Aus strapazierfähigem, pflegeleichtem Integralschaum. Sitzhöhenverstellung von 600-850 mm. Verstellbare Sitzneigung um 15°. Horizontal 16° in jede Richtung schwenkbar, mit Rückstellautomatik. Mit rutschfesten Bodengleitern.

### Gestellfarbe

schwarz	LH 1247	€ 234,-
lichtgrau	LH 1248	€ 234,-



## 8 ESD-Stehhilfe mit drehbarem Sitz

- Sitz aus Polyurethanschaum, schwarz
- Sitzneigenverstellung
- Drehbarer Sitz
- Gasfeder-Sitzhöhenverstellung von 650-910 mm
- Fußkreuz aus Rechteckrohr
- Maße B x T 360 x 260 mm

LH 1252 € 290,-





**1 Stufen-Anlegeleiter mit gepolsterten Stufen leitfähig**

- Stufentiefe 80 mm geriffelt, zusätzlich mit gepolsterten Stufenvorderkanten als Schienbeinschutz
- Anlegeprofil am oberen Ende
- Geschraubte Stufen-Holm-Verbindung
- Stufen und Holme aus Alu-Strangpressprofilen, Holme abriebfest eloxiert
- Äußere Breite 380 mm
- Holmhöhe 48 mm
- Spezifischer Durchgangswiderstand 10<sup>6</sup> Ohm
- Inklusive Kennzeichnungs-Aufkleber BN 828 281



1 Arbeitshöhe m	2,75	3,00	3,25	3,50	3,75
Leiterlänge m	1,87	2,14	2,40	2,68	2,95
Stufenanzahl	6	7	8	9	10
Gewicht kg	4,4	5,0	5,7	6,3	7,0
	TP 1201	TP 1202	TP 1203	TP 0736	TP 1205
€	329,-	308,-	341,-	379,-	415,-

**2 Stufen-Stehleiter beidseitig begehbar leitfähig**

- Stufen mit 80 mm tiefen Auftrittsflächen
- Gepolsterte Stufen als Schienbeinschutz für längeres Stehen auf der Leiter
- Stufen-Holm-Verbindung geschraubt
- Stufen und Holme aus Alu-Strangpressprofilen, Holme abriebfest eloxiert
- Spezifischer Durchgangswiderstand 10<sup>6</sup> Ohm
- Inklusive Kennzeichnungs-Aufkleber BN 828 281
- Norm: EN 131 professional



2 Arbeitshöhe m	2,25	2,50	2,75	3,00	3,25	3,50	4,00
Leiterlänge m	0,84	1,11	1,38	1,65	1,92	2,18	2,72
Außenbreite m	0,44	0,47	0,50	0,53	0,56	0,59	0,65
Stufenanzahl	2 x 3	2 x 4	2 x 5	2 x 6	2 x 7	2 x 8	2 x 10
Gewicht kg	4,4	5,8	7,3	8,8	10,3	12,2	15,8
	TP 1182	TP 1183	LH 1184	LH 1185	LH 1186	LH 1187	LH 1188
€	308,-	356,-	449,-	532,-	601,-	652,-	801,-

**3 Sicherer Aufstieg mit höchster Rutsicherheit dank R13-Stufen für ölige oder nasse Einsatzbereiche**

- 80 mm tiefe Stufen mit R13-Belag und Profilierung sowie Lochung zum Ablauf von Flüssigkeiten
- Holme abriebfest eloxiert
- Maximale Arbeitshöhen durch 280 mm hohen Antritt
- Praktische Ablageschale aus Aluminium für Kleinteile und Werkzeuge
- Standplattform aus Alu-Strangpressprofil (300 mm x 250 mm) mit R13-Belag für sicheren und bequemen Stand auch bei längeren Arbeiten
- Auswechselbare 2-Komponenten-Kunststoffschuhe für rutschsicheren Stand und zugleich festen Sitz im Holm
- Spreizsicherung durch hochfeste Perlongurte, ab 5 Stufen
- Spezifischer Durchgangswiderstand 10<sup>6</sup> Ohm
- Inklusive Kennzeichnungs-Aufkleber BN 828 281
- Norm: EN 131 professional



3 Arbeitshöhe m	2,8	3,1	3,35	3,6	3,85	4,15	4,65
Leiterlänge m	1,59	1,87	2,15	2,43	2,71	2,99	3,55
Plattformhöhe m	0,8	1,06	1,33	1,59	1,85	2,12	2,64
Stufenanzahl	3	4	5	6	7	8	10
Gewicht kg	8,3	9,8	10,5	11,5	12,3	12,8	16,1
	LH 1290	LH 1291	LH 1292	LH 1293	LH 1294	LH 1295	LH 1296
€	428,-	462,-	501,-	542,-	567,-	624,-	717,-



Made in Germany by **KRIEG** 10 Jahre Garantie 48h Versand



**4 Die Preisleistung in komplett verzinkt – für leichte Güter. Stecksystem mit einmaliger Do-it-yourself Rahmenmontage, anschließend Fachböden flexibel stecken**

- Fachboden: verzinkte Stahlböden Nr. 40
- Fachbodenbreite: 970 mm
- Fachbodentiefe: 300-600 mm
- Regalhöhen: 2000-2500 mm
- Fachlast: 100 kg
- Feldlast: 650 kg
- Verzinkte Stahlböden – extra robust!
- Aus glanzverzinktem Qualitäts-Stahlblech mit glatter Oberfläche und längsseitig U-förmiger Sicherheitsabkantung, unempfindlich gegen Korrosion

- Fachbodenstärke 40 mm
- Alle Fachböden im Raster von 50 mm höhenstellbar im Stecksystem (im Bereich der Querstreben um 100 mm)
- Regalrahmen aus Profilstahl 30 x 30 mm für Tragkräfte bis 325 kg/Rahmen
- Schwarze Kunststoff-Kappen nicht leitfähig
- Alle Tragkraftwerte gelten nur bei gleichmäßig verteilter Last

**4 Rahmentyp PLANAFIX Budget Light, verzinkt mit Do-it-yourself-Rahmenmontage**

Höhe mm	2000	1000	2500	1000	
Breite mm	1030	1000	1030	1000	
Ausführung	Grundregal	Anbauregal	Grundregal	Anbauregal	
Fachbodentyp	40	40	40	40	
Fachbodenzahl	5	5	6	6	
Tragkraft je Boden kg	100	100	100	100	
Tiefe mm					
				Fachboden extra	
300	<b>RBK1115</b>	<b>RBK1135</b>	<b>RBK1175</b>	<b>RBK1195</b>	<b>RFK0131</b>
€	149,20	119,70	184,20	144,80	18,70
400	<b>RBK1116</b>	<b>RBK1136</b>	<b>RBK1176</b>	<b>RBK1196</b>	<b>RFK0132</b>
€	165,70	133,30	205,10	163,50	21,90
500	<b>RBK1117</b>	<b>RBK1137</b>	<b>RBK1177</b>	<b>RBK1197</b>	<b>RFK0133</b>
€	184,20	150,50	227,30	183,-	25,-
600	<b>RBK1118</b>	<b>RBK1138</b>	<b>RBK1178</b>	<b>RBK1198</b>	<b>RFK0134</b>
€	205,10	171,40	251,50	208,50	29,50

Erdungsleitungen und Erdungsbausteine Seite 399



**Zubehör**

**5 Fachbodenbelag zum Schutz der wertvollen Bauteile**

- Leitfähig schwarz, 1,5 mm stark
- Typischer Ableitwiderstand RG = 10<sup>4</sup>-10<sup>5</sup> Ohm

Für Rahmen				
Tiefe mm	300	400	500	600
	RZ 0501	RZK0502	RZ 0503	RZ 0504
€	24,-	39,30	38,-	44,-

**6 Regalerdungs-Set**

Erdungsleitung-Anschlußplatte mit 4 mm Öse und 3 m Erdungsleitung.

RZK0490 € 30,10



# A

Abfüllvorrichtung .....	144-145
Ablagebox .....	137
Ablagekonsolen, neigbar.....	59, 69, 100, 135, 169, 192, 200, 265
Ablagen.....	59-60, 69, 100-101, 130, 134-135, 137, 140, 169, 192-193, 200, 228, 265, 347- 348, 378-379, 395, 397-398
Abroller f. Klebe- u. Packband .....	148-149
Abrollwagen für Umreifungsbänder.....	150-152
ALU Montagetischsystem.....	69, 200, 208-211, 213
Aluminium-Steckdosenleisten .....	136
Anbau-Arbeitsische.....	27, 29, 34, 79, 81, 85, 213, 361, 363
Anti-Ermüdungs-Matten.....	294-295
Antistatik Arbeitsplatz-Zubehör.....	332-333, 335, 337, 347-349, 351, 354, 370-371, 378-380, 383, 390-392, 394- 397, 399, 401, 405
Antistatik Arbeitsplätze .....	233, 323, 325, 327, 329, 331-333, 335, 337, 347-349, 351- 352, 354, 360-367, 369-371, 378-381, 383, 388-392, 394- 402, 405
Antistatik Arbeitsstühle .....	406-409
Antistatik Arbeitstischplatten.....	233, 400
Antistatik Behälter.....	353, 382-383
Antistatik Beistelltische .....	402
Antistatik Bodenmatten.....	405
Antistatik Energieversorgung .....	342, 345, 377, 394
Antistatik Erdungssysteme.....	399, 405
Antistatik Etagenwagen .....	403
Antistatik Leitern.....	410
Antistatik Leuchten.....	342-343, 374-375, 393
Antistatik Mobiler Werkstattwagen.....	403-404
Antistatik Regale.....	411
Antistatik Schränke .....	335, 337, 390, 401
Antistatik Schubfachschränke .....	335, 337, 390, 401
Antistatik Sichtboxen.....	353, 382
Antistatik Tischplatten.....	233, 400
Antistatik Transportgeräte .....	403-404
Antistatik Tritte .....	410
Arbeitsdrehstühle.....	171, 284-291
Arbeitsdrehstühle, leitfähig.....	406-407
Arbeitshilfen.....	63, 103, 195, 266- 267
Arbeitsplatzbeleuchtung.....	53, 55, 96-97, 188- 189, 276-281, 342- 343, 374-375, 393
Arbeitsplatzbeleuchtung, leitfähig .....	342-343, 374-375, 393
Arbeitsplatzleuchten leitfähig .....	342-343, 374-375, 393

Arbeitsplatzmatten .....	294-295
Arbeitsplatzverkettung .....	35, 84-85, 213, 246
Arbeitsplätze ESD/EPA.....	322-331, 361, 363, 365, 367, 369, 388- 389, 398, 402
Arbeitsplätze Fertigung & Werkstatt.....	27, 29, 31, 33-34, 254-255, 258-263
Arbeitsplätze Mobil .....	37, 87, 127, 177, 223, 225, 227, 331, 369
Arbeitsplätze Montage .....	208-211
Arbeitsplätze Prüfung & Labor.....	176, 178, 222, 224, 227
Arbeitsplätze Verpackung .....	114-115, 119, 121, 123, 125, 127-128
Arbeitsstühle.....	171, 284-293
Arbeitsstühle, leitfähig.....	406-409
Arbeitstisch-Platten .....	230-232, 256, 268- 271
Arbeitstisch-Platten, leitfähig.....	233, 400
Arbeitstisch-Verkettungen.....	35, 84-85, 213, 246
Arbeitstische .....	27, 29, 31, 33-34, 37, 79, 81-85, 87, 176-178, 208-211, 213, 222-225, 227, 247, 323, 325, 327, 329, 331, 369
Arbeitstische, leitfähig.....	323, 325, 327, 329, 331, 360-367, 369, 388-389, 398, 402
Arbeitstischorganisation.....	59-63, 65-70, 100-109, 135-138, 168-170, 192-201, 265-267, 347-349, 351-352, 354, 378- 381, 383, 395-397
Arbeitstischsystem ALU .....	69, 200, 208-211, 213
Arbeitstischsystem CANTOLAB .....	176-179, 187
Arbeitstischsystem CANTOLAB leitfähig .....	388-389
Arbeitstischsystem E-LINE.....	168-170
Arbeitstischsystem MULTIPLAN .....	26-34, 36-41, 45, 59-63, 65, 69-70, 134-138
Arbeitstischsystem MULTIPLAN ESD.....	322-333, 337
Arbeitstischsystem PACKPLAN.....	114-115, 118-128, 130-131, 133, 135, 137, 139-140, 142- 143
Arbeitstischsystem UNIDESK leitfähig .....	369, 398
Arbeitstischsystem UNIVERSAL.....	79-85, 87, 101, 193
Arbeitstischsystem UNIVERSAL leitfä- hig.....	361, 363, 365, 367, 369
Aufbauportal, systemunabhängig .....	265
Aufbauportale.....	50-51, 95, 168, 187, 220, 250-251, 265, 340-341, 372-373, 392
Aufbauportale, leitfähig .....	340-341, 372-373, 392
Auftragstaschen.....	322-333, 337

Ausleger, schwenkbar.....	59, 62, 100, 192, 196, 378, 397
Ausleuchtung.....	53-55, 96-97, 188- 189, 265, 276-281, 342-343, 374-375, 393
Auszugsboden .....	45, 60, 91, 101, 133, 136, 183, 193, 217, 249, 256, 311

# B

Bandspanner für Umreifungsband .....	150-152
BASIS Beistelltisch .....	222-225, 227
Behälter .....	47, 66-68, 93, 106- 108, 185, 198-199, 219, 257, 283, 313, 317, 353, 383
Behälter aus Kunststoff .....	283
Behälter, leitfähig .....	353, 382-383
Behälterstandkonsolen .....	67, 107, 198, 352, 381
Beistelltisch BASIS .....	222-225, 227
Beistelltisch, leitfähig.....	402
Beistelltische, fahrbar .....	223, 225, 227
Beleuchtung .....	53, 55, 96-97, 188- 189, 276-281, 342- 343, 374-375, 393
Beleuchtung, leitfähig.....	342-343, 374-375, 393
Bildschirm-Halter.....	105, 197
Bildschirmschwenkarne .....	65, 105, 135, 170, 197
Bildschirmträger .....	105, 197
Blenden.....	78, 80, 82, 208-211, 238, 240, 360, 362, 364, 366
Bodenbeläge.....	294-295
Bodenmatten .....	294-295
Bodenmatten, leitfähig.....	405
Boxen .....	283
Boxenträger-Element .....	201, 354, 383
Boxenträgerschiene.....	70, 109, 201, 354, 383
Büro-Leuchten .....	276

# C

CAD-Tisch Zubehör .....	170
CANTOLAB Prüftischsystem.....	176-179, 187
Cock-Pit Boxenträger-Element .....	70, 201, 354, 383
COMBI Werkbanksystem.....	254-256
COMPACT Werkbanksystem.....	260-264
Computer-Halter .....	65, 105, 135, 197
Computerbildschirm-Halter .....	105, 197
CPU-Halter.....	65, 105, 135, 197
CPU-Halter, leitfähig .....	396
Cuttermesser.....	149

# D

Desinfektion .....	322-333, 337
Dockingstation .....	169
Dokumenten-Leiste.....	65, 105, 197
Dokumenten-Träger-System .....	65, 105, 136, 347
Dokumentenablage .....	61, 65, 102, 105, 136, 194, 197, 347
Doppel-Schneideständer.....	143
Dosenhalter.....	63, 103, 195, 267
Drahtablagen .....	60, 101, 193
Drahtkörbe .....	60, 101, 193
Drehstühle.....	171, 284-291, 406- 407

# E

E-LINE Arbeitstischsystem.....	168-170
Eckenschutz.....	144
Einlegeboden .....	45, 91, 133, 183, 217, 256
Einzelschubfach.....	41, 45, 91, 133, 183, 217, 228, 333, 337
Einzelschubfach leitfähig.....	333, 337, 391
Elektrisch höhenverstellbare Tische .....	33, 83, 125, 245, 327, 329
Elektrisch höhenverstellbare Tische, leitfähig .....	365, 367
Energiebereitstellung .....	56-57, 98-99, 136, 169, 190-191, 265, 342, 345, 377, 394
Energiebereitstellung, leitfähig.....	342, 345, 377, 394
Energieversorgung, leitfähig.....	342, 345, 377, 394
EPA/ESD Arbeitsstühle .....	406-409
EPA/ESD Arbeitstischplatten.....	233, 400
EPA/ESD Behälter.....	353, 382-383
EPA/ESD Beistelltisch .....	402
EPA/ESD Bodenmatten .....	405
EPA/ESD Energieversorgung .....	342, 345, 377, 394
EPA/ESD Erdungssysteme.....	399, 405
EPA/ESD Etagenwagen .....	403
EPA/ESD Leitern .....	410
EPA/ESD Leuchten .....	342-343, 374-375, 393
EPA/ESD mobiler Werkstattwagen.....	403-404
EPA/ESD Regale.....	411
EPA/ESD Schränke .....	335, 337, 390, 401
EPA/ESD Schubfachschränke .....	335, 337, 390, 401
EPA/ESD Sichtboxen .....	353, 382
EPA/ESD Tischplatten.....	233, 400
EPA/ESD Transportgeräte .....	403-404
EPA/ESD Tritte .....	410
Erdungs-Systeme.....	399, 405
Ergo E Tisch.....	33, 83, 125, 245, 327, 329, 365, 367
Ergo K Tisch .....	31, 82, 123, 243, 365

Ergonomie-Arbeitsplatzmatten .....	294-295
ESD-Arbeitsplatzsysteme.....	322-331, 361, 363, 365, 367, 369, 388- 389
ESD-Stehhilfe .....	408-409
Etagenwagen.....	282
Etikettenabroller.....	137
Etikettenspender .....	137
Euro-Sichtboxen.....	283
Eurokastenwagen .....	282
Euronorm-Behälter .....	283
Euronorm-Behälter, leitfähig .....	353, 383
Euronorm-Stapelbehälter .....	283
Euronorm-Transport-Behälter.....	283
Euronorm-Transport-Behälter, leitfähig .....	353, 383

# F

Fachbodenregale.....	298, 411
Fachbodenregale, leitfähig .....	411
Fachböden.....	411
Fahrbare Schubfach-Schränke.....	43, 45, 89, 91, 129, 133, 181, 183, 215, 217, 249, 307, 309, 311
Fahrbare Tische .....	37, 87, 127, 177, 179, 223, 225, 227, 247, 331, 369
Fahrbare Unterschränke .....	43, 45, 89, 91, 129, 133, 181, 183, 215, 217, 307, 309, 311
Fahrbare Werkzeugschränke .....	43, 45, 89, 91, 129, 133, 181, 183, 215, 217, 307, 309, 311
Federzug .....	62, 104, 196
Flaschenhalter .....	63, 103, 195, 349
Flächenkantschutz .....	144
Flügeltürschränke aus Stahlblech.....	296-301
Folien.....	153
Folienabroller.....	139
Fußablage.....	48-49, 94, 186, 239, 241
Fußmatten .....	294-295
Fußstütze .....	48-49, 94, 186, 239, 241, 335, 371
Fußstütze, leitfähig.....	335, 371, 391
Förderbahnen.....	110-111, 147, 202- 203
Fördertechnik.....	110-111, 147, 202- 203
Füllmaterial .....	144

# G

Gebogenes Boxenträger-Element.....	70, 201, 354, 383
Gehäuse-Unterbauten.....	40-41, 43, 45, 88-89, 91, 129-131, 133, 180-181, 183, 214-215, 217, 228- 229, 249, 254-256, 258-259, 307, 311, 332-333, 337
Gehäuse-Unterbauten, leitfähig.....	332-333, 337, 370- 371, 390-391, 398
Gerätebrücke .....	60, 101, 134, 169, 193, 348, 379, 395
Gerätewagen .....	62, 196
Getränkhalter .....	63, 103, 195, 267
Greifbehälter.....	66-70, 106-109, 198-201, 352, 381
Greifbehälter-Standkonsolen.....	66-68, 106-108, 198-199
Greifschalen .....	68, 108, 199
Greifzungen.....	68, 108, 199
Großformat-Arbeitstische.....	34
Großraumschränke .....	302-303
Gruppenarbeitstische .....	35, 84-85, 213, 246
Gummimatten.....	294-295

# H

Haftetikettenspender.....	149
Handabroller .....	148
Handkurbel-Höhenverstellbare Tische .....	31, 82, 123, 125, 243
Handstretcher .....	153
Hocker, leitfähig.....	409
Hängeschränke.....	296
höhenverstellbare Arbeitstische.....	27, 29, 31, 33-34, 37, 79, 81-85, 87, 114-115, 119, 121, 123, 125, 127-128, 178, 243, 245, 247, 323, 325, 327, 329, 331, 369
höhenverstellbare Tische, leitfähig.....	323, 325, 327, 329, 331, 360-367, 369,
388-389	
höhenverstellbare Werkbänke.....	243, 245
Höhenverstellbarer Tischansatz .....	101, 193

# I

Industriestühle, leitfähig.....	406-407
Informationsbereitstellung.....	61, 65, 102, 105, 135-136, 170, 194, 197, 347

# K

Kabelführung Arbeitsplatz	63, 65, 136
Kabelwannen	63, 65, 136
Kanal	56-57, 98-99, 169, 190-191, 394
Kantenschutz	144
Kartonagenbereitstellung	130, 139-142
Kartonagenwagen	141
Kastentische	208-209, 260-264
Kastenwerbank COMPACT	56-57, 98-100, 102, 190-191, 260-265
Klarsichttafelsystem	197
Klebebandabroller	145, 148-149
Klebebänder	145, 148
Kleiderhaken	63, 103, 195, 349
Klein-Rollenbahn	110-111, 202-203
Kleinfeldleuchten	55, 96, 188
Kleinteilehandlung	66-68, 70, 106-109, 198-199, 201
Kleinteilekorb	60, 101, 193
Klemm-Höhenverstellbare Tische	27, 29, 34, 37, 79, 81, 84-85, 87, 114-115, 119, 121, 127-128, 178, 247, 331, 369
Klemmbrett	322-333, 337
Komplett-Gehäuse	40-41, 45, 88-89, 130-131, 133, 180-181, 214-215, 229, 332-333, 370-371, 390
Komplett-Werkbank	254-255, 258-263
Kraftband	152
Kraftpapier	144
Kranwaage	154
Kunststoff-Behälter	283
Kunststoff-Bodenmatten	294-295
Kunststoff-Kasten	283
Kunststoff-Rollenbahn	110, 202
Kunststoff-Umreifungsbänder	150-152
Kästen	264, 267, 283, 317, 353, 382, 397

# L

Lager- und Transportbehälter	283
Lager-Schränke	43, 45, 91, 129, 133, 183, 217, 249, 296-303, 306-309, 311, 315-316
Lagerbehälter	283
Lagerkästen	283
Lagerkästen, leitfähig	353, 382-383
Lagerregale	298, 411
Lampen	53, 55, 96-97, 188-189, 276-277, 279-281
Langfeldleuchten	53-55, 96-97, 188-189, 265, 278-280, 342-343, 374-375, 393

Lappenhalter	63, 103, 195
LED-Leuchten	53-55, 97, 189, 276-281, 342-343, 374-375, 393
Leicht-Rollenbahn	147
Leinölfirnis	270
Leitern und Tritte, leitfähig	410
Leitfähige Arbeitsplätze	323, 325, 327, 329, 331, 361, 363, 365, 367, 369, 388-389, 398, 402
Leitfähige Arbeitsstühle	406-409
Leitfähige Arbeitstischplatten	233, 400
Leitfähige Behälter	353, 382-383
Leitfähige Beistelltische	402
Leitfähige Bodenmatten	405
Leitfähige Energieversorgung	342, 345, 377, 394
Leitfähige Etagenwagen	403
Leitfähige Leitern	410
Leitfähige Leuchten	342-343, 374-375, 393
Leitfähige Regale	411
Leitfähige Schränke	335, 337, 390, 401
Leitfähige Schubfachschränke	335, 337, 390, 401
Leitfähige Sichtboxen	353, 382
Leitfähige Tischplatten	233, 400
Leitfähige Transportgeräte	403-404
Leitfähige Tritte	410
Leitfähiger Mobiler Werkstattwagen	403-404
Leitfähiges Arbeitsplatzzubehör	322, 324, 326, 328, 330, 332-333, 335, 337, 347-349, 351-352, 354, 370-371, 378-381, 383, 390-392, 394-397, 399, 401, 405
Leuchten	53, 55, 96-97, 188-189, 276-281, 342-343, 374-375, 393
Leuchten, leitfähig	342-343, 374-375, 393
Lochplatten	61, 102, 138, 169, 194, 265-267, 349, 378
Lochplatten, leitfähig	349, 378, 395
Luftpolsterfolie	145
Lupenleuchten	276-277, 279, 281, 343, 375, 393
Lupenleuchten, leitfähig	343, 375

# M

Maschinen-Beistellschränke	43, 45, 91, 129, 133, 183, 217, 249, 296-301, 306-309, 311, 315-316
Material-Beförderung	110-111, 147, 202-203
Materialbereitstellung	59-61, 66-70, 100-102, 106-109, 134-137, 169, 192-194, 198-201, 228, 265

Materialbereitstellung, leitfähig	347-349, 352, 354, 378-379, 381, 383, 395, 397-398
Materialschränke	296-301
Materialschränke, leitfähig	335, 337, 390, 401
Materialtransport	110-111, 147, 202-203
Matten	294-295
Mehrfachsteckdose	56-57, 98-99, 136, 169, 190-191
Mobile Beistelltische	223, 225, 227
Mobile Schubfachschränke	43, 45, 89, 91, 129, 133, 181, 183, 215, 217, 249, 307, 309, 311
Mobile Schubfachschränke, leitfähig	401
Mobile Tische	37, 87, 127, 177, 179, 223, 225, 227, 247, 331, 369
Mobile Tischwagen	223, 225, 227
Mobiler Wekstattwagen, leitfähig	404
Monitorträger	65, 105, 135, 170, 197
Monitorträger, leitfähig	351, 380, 396
Montagetische	208-211, 213, 238-241, 243, 245, 252
Montagetischsystem ALU	69, 200, 208-211, 213
Multifunktionswaage	155
MULTIPLAN Arbeitstischsystem	26-34, 36-41, 45, 59-63, 65, 69-70, 134-138
MULTIPLAN ESD Arbeitstischsystem	322-333, 337
Müllsackhalter /-ständer	138

# N

Nassklebebandmaschine	145
Nassklebebänder	145
Neigbare Ablagekonsole	59, 69, 100, 135, 169, 192, 200, 265
Neigbare Ablagekonsole, leitfähig	347, 378, 395

# P

Packbandabroller	139
Packbänder	145, 148
Packpapier	145
Packpapierabroller	139
PACKPLAN Packtischsystem	114-115, 118-128, 130-131, 133, 135, 137, 139-140, 142-143
Packtischzubehör	130, 137-145, 148-157
Paketwaage	148
Papierfüllmaschine	144

PC-Halter	65, 105, 135, 197
Plattformwaage	148, 155
Polstermaschine	145
PROFIPLAN Werkbanksystem	238-241, 243, 245, 247, 249-252
Präzisionswaage	157
Prüftischsystem CANTOLAB	176-179, 187
Pulte	210-211
Pulttische	210-211

# R

Regale fürs Lager	298, 411
Regale, leitfähig	403, 411
Regalwagen	282
Regalwagen, leitfähig	403
Reihenwerkbank	238, 240
Riffelgummi-Einlage	169, 264, 317
Rollen-Achssatz	139
Rollenbahnen	110-111, 147, 202-203
Rollenförderer	110-111, 147, 202-203
Rucksackhalter	103, 195

# S

Schiebetürenschränke	302-303
Schienenbahn-Laufschiene	51, 95, 104, 187, 220, 251, 265, 392
Schlauchhalter	267
Schlitzplatten	102, 194-195
Schlüssel	45, 91, 133, 183, 217, 249, 311, 337
Schneidergeräte	142-143, 149
Schnittfeste Unterlage	138
Schrank mit Schubfächern	43, 45, 91, 129, 133, 183, 217, 254-255, 258-264, 306-309, 311, 315-316
Schrankunterbauten für Werkbänke	249
Schraub-/Steckregale	298, 411
Schreibtischorganisation	170
Schräglage	59, 61, 100, 102, 137, 192, 194
Schränke mit Schiebetüren	302-303
Schubfach-Behälter	47, 93, 185, 219, 257, 313, 339
Schubfach-Gehäuse für Alu-Arbeitstische	214-215, 217
Schubfach-Gehäuse für Arbeitstische	40-41, 45, 88-89, 91, 130-131, 133, 183, 217, 311, 332-333, 337
Schubfach-Gehäuse für Werkbänke	249

Schubfach-Unterbauten	40-41, 43, 45, 88-89, 91, 129-131, 133, 180-181, 183, 214-215, 217, 228-229, 249, 254-256, 258-264, 307, 311, 332-333, 337
Schubfach-Unterbauten, leitfähig	332-333, 337, 370-371, 390-391, 398
Schubfach-Unterteilungen	46-47, 92-93, 184-185, 218-219, 257, 264, 312-313, 317, 338-339, 371, 391
Schubfachbehälter-Systeme	47, 93, 185, 219, 313, 339
Schubfacheinsätze	47, 93, 185, 219, 257, 264, 313, 317, 338-339, 371
Schubfacheinsätze, leitfähig	339, 391
Schubfachorganisation	46-47, 92-93, 184-185, 218-219, 257, 300-301, 312-313, 338-339, 371, 391
Schubfachschrank	43, 45, 91, 129, 133, 183, 217, 249, 254-255, 258-264, 306-309, 311, 315-316
Schubfachschrank, leitfähig	335, 337, 390, 401
Schublade-Schränke	43, 45, 91, 129, 133, 183, 217, 254-255, 258-264, 306-309, 311, 315-316
Schutzfolien-Abroller	149
Schutzmatten	294-295, 405
Schwenkausleger	62, 196
Schwerlastschränke	296-297, 300-301
Selbstklebebänder	148
Sichtboxen-Regal	69-70, 109, 200-201, 397
Sichtlagerkästen	353, 382
Sichtlagerkästen, leitfähig	353, 382
Sichttafelsystem	197
SIMPLE Werkbanksystem	258-259
Sitzmöbel	171, 284-293
Spann- und Verschlussgeräte	150-152
Spiralschlauch	62, 104, 196
Stahl-Rollenbahn	110, 147, 202
Stahl-Schränke	43, 45, 91, 129, 133, 183, 217, 249, 296-303, 306-309, 311, 315-316
Stahl-Tragrollen	147
Stahlblech-Fachböden	411
Stahlfachboden-Regale	411
Stahlrohr-Hocker	292
Stahlschränke, leitfähig	335, 337, 390, 401
Standregale	298, 411
Stapelbehälter, leitfähig	353, 383
Stapelkästen	283
Stapelkästen, leitfähig	353, 383
Stapelkörbe	283
Steckdosenleisten	56-57, 98-99, 136, 169, 190-191, 265, 342, 345, 377, 394

Stehhilfe	292-293
Stehhilfen, leitfähig	408-409
Stretchfolie	153
Stretchgeräte	153
Stromversorgung	56-57, 98-99, 136, 169, 190-191, 265
Stromversorgung, leitfähig	342, 345, 377, 394
Stühle	171, 284-293
Stühle, leitfähig	406-409
Stützen	48-49, 94, 186, 239, 241
Systemleuchten	53, 55, 96-97, 188-189, 278-280, 342-343, 374-375, 393
Systemleuchten, leitfähig	342-343, 374-375, 393
Tablet-Halter	135
Taschenhalter	103, 195, 349
Tastaturauszug	135
Teppichmesser	149
Tiefeneinstellbare Gerätebrücke	60, 101, 134, 193, 348, 379, 395
Tisch BASIS	222-225, 227
Tisch, leitfähig	323, 325, 327, 329, 331, 360-367, 369, 388-389, 398, 402
Tischabroller	149
Tischanbau	101, 193
Tische elektr. höhenverstellbar	31, 33, 82-83, 125, 327, 329
Tische ESD/EPA	322-331, 369
Tische fahrbar	37, 87, 127, 223, 225, 227, 331, 369
Tische für Montage	27, 29, 34, 79, 81, 85, 208-211, 222, 224, 227
Tische für Prüfung & Labor	176, 178
Tische für Verpackung	114-115, 119, 121, 123, 125, 127-128
Tische für Werkstätten	239, 241, 243, 245, 247, 252, 254-255, 258-264
Tische höhenverstellbar	26-34, 36-37, 79-85, 87, 114-115, 118-128, 178, 238, 240, 243, 245, 247, 323, 325, 327, 329, 331, 369
Tischplatten	230-232, 256, 268-271
Tischplatten, leitfähig	233, 400
Tischständer	197
Tischsystem ALU	69, 200, 208-211, 213
Tischsystem CANTOLAB	176-179, 187
Tischsystem MULTIPLAN	26-34, 36-41, 45, 59-60, 62, 65, 70, 134



Tischsystem MULTIPLAN ESD.....	322-333, 337
Tischsystem PACKPLAN.....	114-115, 118-128, 130-131, 133, 135, 137, 139-140, 142- 143
Tischsystem UNIVERSAL.....	79-85, 87, 101, 193
Tischverkettung, Arbeitstische .....	35, 84-85, 213, 246
Tischwaage .....	155
Transportbehälter .....	283
Transportbehälter, leitfähig .....	353, 382-383
Transportgeräte.....	147, 282
Transportgeräte, leitfähig.....	353, 382-383, 403- 404
Transportkästen .....	283
Transportkästen, leitfähig .....	353, 382-383
Transportkörbe .....	283
Transportwagen .....	282
Trägerschienen für Sichtboxen.....	70, 109, 201

## U

Umreifungsbandabroller .....	150-152
Umreifungsbänder .....	150-152
Umreifungsset f. Kunststoffbänder.....	150, 152
Umreifungssets.....	150
UNIVERSAL Arbeitstischsystem.....	79-85, 87
Universalhalter .....	195
Universalschränke.....	296-303
Unterbaukorb.....	60, 101, 193
Unterbauten.....	40-41, 43, 45, 49, 88-89, 91, 94, 129-131, 133, 139, 180-181, 183, 186, 214-215, 217, 220, 228-229, 239, 241, 249, 254-256, 258- 259, 307, 311, 332- 333, 337, 339, 371
Unterbauten, leitfähig.....	332-333, 337, 370- 371, 390-391, 398
Unterteilungs-Sets .....	46-47, 92-93, 184- 185, 218-219, 257, 300-301, 312-313, 338-339, 371, 391
Untertisch Abrolleinheit.....	142
Untertisch-Magazin, fahrbar.....	139

## V

Verkettungstische .....	35, 84-85, 213, 246
Verpackungsbereitstellung.....	130, 139-142
Verpackungsfolie.....	145
Verpackungsklebebänder.....	145, 148
Verpackungsmaterial .....	144-145, 148-149
Verpackungsmittel & -geräte.....	130, 137-145, 148- 153, 155
Verpackungsprofile.....	144
Verpackungstische.....	114-115, 119, 121, 123, 125, 127-128
Versandarbeitsplätze.....	114-115, 119, 121, 123, 125, 127-128
Verschlussgeräte für Umreifungsbänder	150
Verschlussgehäuse.....	150
Verschlusszangen für Umreifungsbänder	150
Verzinkte Fachböden.....	411
Vielfachsteckdose .....	56-57, 98-99, 136, 169, 190-191

## W

Waagen.....	148, 154-157
Wellpappe .....	145
Werkbank .....	238-241, 243, 245, 252, 254-255, 258- 264
Werkbankplatten .....	268-271
Werkbanksystem COMBI.....	254-256
Werkbanksystem COMPACT.....	260-264
Werkbanksystem PROFIPLAN.....	238-241, 243, 245, 247, 249-252
Werkbanksystem SIMPLE.....	258-259
Werkstatt-Stühle .....	171, 284-293
Werkstattpulte.....	315-316
Werkstattschrank.....	43, 45, 91, 129, 133, 183, 217, 249, 296- 303, 306-309, 311, 315-316
Werkstattwagen, leitfähig.....	404
Werktsche.....	254-255, 258-264
Werktsche, fahrbar .....	223, 225, 227
Werktschplatten .....	268-271
Werkzeug-Halterplatte.....	61, 102, 138, 169, 194-195, 265-267, 349, 378-379, 395
Werkzeug-Halterplatte, leitfähig.....	349, 378, 395
Werkzeugbereitstellung.....	59-61, 69-70, 100- 102, 109, 134-137, 169, 192-195, 200- 201, 265-267
Werkzeugbereitstellung, leitfähig.....	347-349, 354, 378- 379, 395, 397-398
Werkzeughaken.....	266-267
Werkzeughalter .....	266-267, 313
Werkzeughalter-Sets .....	266
Werkzeugschränke.....	43, 45, 91, 129, 133, 183, 217, 249, 296- 303, 306-309, 311, 315-316

Werkzeugträgerplatte .....	61, 100, 102, 138, 169, 192, 194, 265- 266, 349, 378-379, 395
Werkzeugwagen .....	62, 104, 196
Wiegen.....	148, 154-157
Winkelarbeitstische .....	35, 84-85, 213, 246

## Z

Zwischenboden .....	49, 94, 139, 186, 220, 228, 239, 241, 339, 371
Zählwaage.....	155-156

## O

Öl.....	270
---------	-----

# AGB

der **KRIEG** Industriegeräte GmbH & Co. KG

## Allgemeines

Diese Bedingungen gelten für alle unsere Lieferungen. Von unseren Verkaufsbedingungen abweichende Bedingungen des Käufers/Bestellers haben keine Gültigkeit. Andere Bedingungen und Nebenabreden gelten nur, wenn sie von uns schriftlich bestätigt wurden.

### Vertragsschluss/Bestellung

Die Bestellung ist ein bindendes Angebot. Wir können dieses Angebot nach unserer Wahl innerhalb einer Woche durch Zusendung einer Auftragsbestätigung oder durch Zusendung der bestellten Ware an den Besteller annehmen.

### Preise und Zahlungsbedingungen

Sofern nichts anderes vereinbart wurde, verstehen sich die Preise innerhalb des Festlandes der BRD einschließlich Verpackung „Frei Haus“ .

Angebote und Preislisten sind freibleibend und verstehen sich in EURO. Die gesetzliche Mehrwertsteuer wird zusätzlich berechnet, sofern Sie kein Verbraucher sind. Wenn Sie bei uns Waren als Verbraucher bestellen, enthalten die von uns ausgewiesenen Preise bereits die Mehrwertsteuer. Mit Erscheinen des Katalogs werden frühere Ausgaben ungültig. Die Angaben Maße, Gewichte, Leistungen, Fassungsvermögen, usw. sind branchenübliche Circa-Werte. Konstruktionsänderungen im Interesse einer laufenden Verbesserung bleiben vorbehalten. Bei einem Ausgleich unserer Rechnungen mit Überweisung oder Barzahlung innerhalb von 10 Tagen gewähren wir 2% Skonto. Für Montage- und Reparaturleistungen wird kein Skonto gewährt. Bei Zahlungsverzug sind alle Forderungen sofort zur Zahlung fällig. Ausstehende Lieferungen erfolgen erst nach vollständigem Ausgleich der offenen Forderungen. Die Geltendmachung weitergehender Ersatzansprüche wie Verzugszinsen, etc. bleibt vorbehalten. Dem Käufer/Besteller steht ein Zurückbehaltungsrecht nur wegen Gegenansprüchen aus diesem Vertragsverhältnis zu. Gegen unsere Forderungen ist die Aufrechnung nur mit unbestrittenen und rechtskräftig festgestellten Forderungen möglich.

### Lieferung

Die Lieferung erfolgt meist kurzfristig. Genannte Lieferzeiten gelten als annähernd und sind unverbindlich. Zu Teillieferungen sind wir berechtigt. Ist die Nichteinhaltung von Lieferterminen oder die sonstige Verzögerung von Lieferungen auf höhere Gewalt und/oder andere von uns nicht zu vertretenden Störungen, z. B. Krieg, terroristische Anschläge, Unwetter, Katastrophen, Einfuhr- und Ausfuhrbeschränkungen, Arbeitskämpfe, auch solche die Zulieferanten betreffen, zurückzuführen, verlängern sich die vereinbarten Lieferfristen angemessen. Entsprechendes gilt, wenn der Käufer/Besteller ohne unser Verschulden seinen Mitwirkungspflichten, insbesondere der Leistung der vereinbarten Anzahlung(en) bzw. Vorkasse, nicht oder nur verzögert nachkommt.

### Versand

Sofern in der Bestellung nichts anderes vereinbart wurde, erfolgt der Versand „Frei Haus“ , und zwar in der Regel frei Bordsteinkante innerhalb des Festlandes der BRD. Wenn der Käufer/Besteller kein Verbraucher ist, geht die Transportgefahr bereits mit der Übergabe der Waren durch uns an den Spediteur, den Frachtführer oder die sonst zur Ausführung der Versendung bestimmte Person oder Anstalt (§ 447 Abs. 1 BGB) auf den Käufer/Besteller über; eventuelle Ersatzansprüche an den Transporteur treten wir an den Käufer/Besteller ab. Die Kaufpreisforderung bleibt im Falle eines Transportschadens unberührt.

### Montage / Montagebedingungen

Sofern vereinbart, führen wir für Sie Montagearbeiten durch. Montagen können durch uns oder Subunternehmer durchgeführt werden. Diese Kosten sind auftragsbezogen und werden separat berechnet. Wir kalkulieren die Kosten für den Montageaufwand in unserem Angebot auf der Grundlage der Angaben des Käufers/Bestellers in dem Dokument „Checkliste für die Montage in Ihrem Haus“. Sollte der Käufer/Besteller in dem Dokument „Checkliste für die Montage in Ihrem Haus“ unzutreffende Angaben gemacht haben bzw. Leistungserschwernisse verschwiegen haben, behalten wir uns vor, die sich hieraus ergebenden Mehrkosten zusätzlich zum angebotenen Preis dem Käufer/Besteller in Rechnung zu stellen. Für Montage- und Reparaturleistungen wird kein Skonto gewährt. Der Käufer/Besteller gewährleistet, dass die Montage ohne weitere Vorarbeiten in seinen Räumlichkeiten beginnen kann, insbesondere keine Demontage an vorhandenem Mobiliar oder Umbauarbeiten erforderlich sind oder sonstige Montagehindernisse entgegenstehen. Eventuell notwendige Elektroinstallationen sind von dem Montageauftrag nicht erfasst und müssen von einer Fachfirma auf Kosten des Käufers/Bestellers durchgeführt werden. Sollten die Angaben des Käufers/Bestellers unzutreffend sein und sich hieraus Verzögerungen und zusätzliche Kosten ergeben, etwa aufgrund fehlerhafter Pläne, nicht montagefertiger Räume, etc., sind wir berechtigt, die sich hieraus ergebenden Mehrkosten in Rechnung zu stellen.

### Garantie/Gewährleistung

Auf die in unserem Katalog enthaltenen Produkte erhalten Sie eine Garantie von mindestens 3 Jahren. Soweit im Katalog für einzelne Produkte eine längere Garantie gewährt wird, gilt selbstverständlich dieser längere Zeitraum. Sollte es während der Garantiezeit doch einmal zu einem Mangel an einem unserer Produkte kommen (Garantiefall), werden wir nach unserer Wahl das Produkt reparieren oder ersetzen, soweit der Mangel nicht auf üblichem Verschleiß, einem Unfall oder unsachgemäßem Gebrauch beruht. Weitere Ansprüche wegen Mängeln sind von dieser Garantie nicht umfasst. Wir bitten Sie, unsere Produkte nicht unfrei zurückzusenden. Die gesetzlichen Gewährleistungsansprüche bleiben unberührt. Wenn der Kauf für den Käufer/Besteller ein Handelsgeschäft ist, hat der Käufer den gesetzlichen Vorschriften entsprechend (§ 377 HGB), die Ware unmittelbar nach Erhalt auf deren Unversehrtheit hin zu überprüfen. Offensichtliche Mängel sind uns gegenüber innerhalb von acht Tagen nach Warenempfang mitzuteilen. Später auftretende beziehungsweise versteckte Mängel sind uns unmittelbar nach deren Entdeckung anzuzeigen. Erfolgt daraufhin aufgrund eines Garantie- beziehungsweise Gewährleistungsfalles eine Mängelbeseitigung durch uns, so sind wir verpflichtet, alle zum Zweck der Mängelbeseitigung erforderlichen Aufwendungen, wie Transport-, Wege-, Arbeits- und Materialkosten zu tragen, soweit sich diese nicht dadurch erhöhen, dass die Kaufsache an einen anderen als den Erfüllungsort verbracht wurde.

### Haftung

Sämtliche Schadensersatzansprüche und Kostenerstattungsansprüche des Käufers/Bestellers (nachfolgend als „Schadensersatzansprüche“ bezeichnet) gegenüber uns aus welchen rechtlichen Gründen auch immer, einschließlich Verletzung der Pflichten im Zusammenhang mit dem Vertrag, wegen Verschulden beim Vertragsabschluss, wegen sonstiger Pflichtverletzungen oder wegen deliktischer Ansprüche, sind ausgeschlossen Dieser Haftungsausschluss gilt jedoch nicht, falls ein vorsätzliches oder grob fahrlässiges Verhalten von uns oder von einem unserer Vertreter, Arbeitnehmer oder sonstigen Erfüllungsgehilfen die Grundlage für den Schadensersatzanspruch ist; falls ein schuldhaft von uns oder einem unserer Vertreter, Arbeitnehmer oder sonstigen Erfüllungsgehilfen verursachter Schaden aufgrund der Verletzung des Körpers, des Lebens oder der Gesundheit die Grundlage für den Schadensersatzanspruch ist; sowie im Hinblick auf die insbesondere nach dem deutschen Produkthaftungsgesetz gesetzlich zwingende Haftung und im Falle einer Verletzung der Garantiezusagen durch uns; falls wir oder einer unserer Vertreter, Arbeitnehmer oder sonstigen Erfüllungsgehilfen fahrlässig eine wesentliche Vertragspflicht verletzt; in diesem letzten Fall ist unsere Haftung jedoch auf die Höhe der Schäden begrenzt, die üblicherweise vorhersehbar sind. Eine wesentliche Vertragspflicht ist eine solche Vertragspflicht, deren Erfüllung die ordnungsgemäße Durchführung des Vertrags überhaupt erst ermöglicht und auf deren Einhaltung der Käufer/Besteller regelmäßig vertraut und vertrauen darf. Soweit die Schadensersatzhaftung uns gegenüber ausgeschlossen oder eingeschränkt ist, gilt dies auch im Hinblick auf die persönliche Schadensersatzhaftung unserer Vertreter, Arbeitnehmer oder sonstigen Erfüllungsgehilfen. Die oben genannten Bestimmungen implizieren keine Änderung der Beweislast zum Nachteil des Bestellers und schließen keine ausdrücklich in diesen Allgemeinen Geschäftsbedingungen gewährten Ansprüche aus.

### Eigentumsvorbehalt

Bis zum vollständigen Ausgleich des Kaufpreises bleibt die Kaufsache unser Eigentum (nachfolgend: Vorbehaltsware). Der Käufer/Besteller hat die in unserem Eigentum oder Miteigentum stehenden Gegenstände als vertragliche Nebenpflicht unentgeltlich zu verwahren. Ohne unsere ausdrückliche, schriftliche Erlaubnis ist der Käufer/Besteller nicht berechtigt, Vorbehaltsware ins Ausland zu verbringen. Wenn der Käufer/Besteller kein Verbraucher ist und in Deutschland ansässig ist, bleibt die Kaufsache Vorbehaltsware bis zur Erfüllung aller Forderungen, die uns aus einem beliebigen Rechtsgrund gegen den Käufer/Besteller jetzt oder künftig zustehen. Nur ein Käufer/Besteller, der nicht Verbraucher ist und in Deutschland ansässig ist, ist berechtigt, Vorbehaltsware im ordentlichen Geschäftsverkehr gegen Barzahlung oder unter Eigentumsvorbehalt zu veräußern. Dieses Recht besteht aber in jedem Fall nur solange der Käufer/Besteller nicht im Zahlungsverzug ist. Verpfändungen oder Sicherungsübereignungen sind unzulässig. Die aus dem Weiterverkauf oder einem sonstigen Rechtsgrund (z.B. Versicherung, unerlaubte Handlung) bezüglich der Vorbehaltsware entstehenden Ansprüche tritt der Käufer/Besteller einschließlich sämtlicher Nebenrechte bereits jetzt sicherungshalber in Höhe unserer Forderungen an uns ab. Wir nehmen die Abtretung an. Auf unser Verlangen hat der Käufer/Besteller uns unverzüglich schriftlich mitzuteilen, an wen er in unserem Eigentum oder Miteigentum stehende Ware veräußert hat oder wo diese sonst verblieben ist und welche Ansprüche dem Käufer/Besteller aus der Weiterveräußerung oder aus einem sonstigen Rechtsgrund (z.B. Schadensersatz wegen Beschädigung) für die Vorbehaltsware zustehen, sowie uns öffentlich beglaubigte Urkunden über die Abtretung der Ansprüche auszustellen. Wir ermächtigen den Käufer/Besteller, der nicht Verbraucher ist und in Deutschland ansässig ist, widerrufflich, die an uns abgetretenen Forderungen für unsere Rechnung im eigenen Namen einzuziehen. Falls der Käufer/Besteller den Anspruch geltend macht, ist er verpflichtet, das Erlangte von allen Geldern oder Vermögenswerten des Käufers/Bestellers oder Dritten getrennt zu halten. Dies hat keinerlei Einfluss auf unser Recht, den Anspruch selbst geltend zu machen. Wir werden jedoch keinerlei Ansprüche geltend machen, solange der Käufer/Besteller seinen finanziellen Verpflichtungen fristgerecht nachkommt. Nach dem Rücktritt vom Vertrag steht uns die uneingeschränkte Befugnis zu, die Vorbehaltswaren ganz oder teilweise zurückzunehmen, zu verkaufen oder anderweitig damit zu verfahren bzw. darüber zu verfügen, und der Käufer/Besteller ist verpflichtet, diese herauszugeben. Bis zu dem Zeitpunkt, wo das Eigentum an den Vorbehaltswaren auf den Käufer/Besteller übergeht, hat der Käufer/Besteller die Vorbehaltswaren als unser Treuhänder zu halten und dafür zu sorgen, dass die Waren ordnungsgemäß gelagert, geschützt und versichert sind. Bei Zugriffen Dritter auf die Vorbehaltsware, insbesondere Beschlagnahmen, Pfändungen, Besitznahmen oder sonstigen Eingriffen, ist der Käufer/Besteller verpflichtet, auf unser Eigentum hinzuweisen und uns unverzüglich zu benachrichtigen, damit wir unsere Eigentumsrechte durchsetzen können. Soweit der Dritte nicht in der Lage ist, uns die in diesem Zusammenhang entstehenden gerichtlichen oder außergerichtlichen Kosten zu erstatten, haftet hierfür der Käufer/Besteller. Ist die vorgenannte Regelung des Eigentumsvorbehalts nach dem Recht des Landes, in dessen Bereich die Ware sich befindet, ganz oder teilweise unwirksam, so gilt eine dem Eigentumsvorbehalt in diesem Bereich entsprechende Sicherung als vereinbart. Ist für die Entstehung solcher Rechte und/oder des Eigentumsvorbehalts die Mitwirkung des Käufers/Bestellers notwendig, so hat er alle Maßnahmen zu treffen, die zur Begründung und Erhaltung solcher Rechte bzw. des Eigentumsvorbehalts erforderlich sind.

#### Online-Streitbeilegung, anwendbares Recht und Gerichtsstand

Die Europäische Kommission stellt unter http://ec.europa.eu/consumers/odr/ eine Plattform zur Online-Streitbeilegung bereit. Wir sind nicht verpflichtet und auch nicht bereit, an einem Streitbeilegungsverfahren vor einer Verbraucherschlichtungsstelle teilzunehmen. Für alle Rechtsbeziehungen zwischen uns und dem Besteller gilt deutsches materielles Recht unter Ausschluss des Übereinkommens der Vereinten Nationen über Verträge über den internationalen Warenkauf (CISG) und des internationalen Privatrechts. Wenn der Kunde ein Verbraucher ist, schließt diese Rechtswahl die Geltung der Bestimmungen im Land des Verbrauchers nicht aus, von denen durch Vereinbarung nicht abgewichen werden darf. Gerichtsstand ist für Streitwerte bis einschließlich 5.000,00 Euro das Gericht in Maulbronn und für höhere Streitwerte das Gericht in Karlsruhe, wenn der Käufer/Besteller Kaufmann, eine juristische Personen des öffentlichen Rechts oder Träger eines öffentlich-rechtlichen Sondervermögens ist. Wir sind auch berechtigt, Ansprüche bei dem für den Sitz des Käufers/Bestellers zuständigen Gericht geltend zu machen. Ein etwaiger ausschließlicher Gerichtsstand bleibt davon unberührt.

#### Hinweis:

Farbabweichungen sind vorbehalten und berechtigen nicht zu Reklamationen. Die Haftung für Druckfehler und -mängel ist ausgeschlossen.

# DATENSCHUTZERKLÄRUNG

der **KRIEG** Industriegeräte GmbH & Co. KG

#### I. Zum Schutz Ihrer personenbezogenen Daten

Uns ist der Schutz Ihrer personenbezogenen Daten sehr wichtig. Wir achten daher streng auf die Einhaltung der in Deutschland geltenden datenschutzrechtlichen Vorschriften.

#### II. Zur Erhebung, Verarbeitung und Nutzung personenbezogener Daten

1. Wir setzen zur Erbringung unserer Leistungen gegenüber unseren Kunden elektronische Datenverarbeitungsanlagen ein.

2. Wir erheben und speichern die von Ihnen angegeben personenbezogenen Daten (z.B. Namen, Post-Anschrift, E-Mail-Adresse, Telefonnummer Zahlungsdaten etc.).

3. Die von uns erhobenen personenbezogenen Daten verarbeiten und nutzen wir zur Erbringung der von Ihnen gewünschten Leistungen (Art. 6 Abs. 1 lit. b) DS-GVO), zur Bearbeitung Ihrer Anfragen (Art. 6 Abs. 1 lit. b) DS-GVO), aufgrund Ihres ausdrücklichen Einverständnisses zur Überprüfung Ihrer Kreditwürdigkeit, wenn Sie wünschen, dass wir, wie z.B. beim Kauf auf Rechnung, in Vorleistung gehen sollen (Art. 6 Abs. 1 lit. a) DS-GVO), zur Rechnungstellung (Art. 6 Abs. 1 lit. b) DS-GVO), zur Durchführung von eigenen Werbemaßnahmen (Art. 6 Abs. 1 lit. a) und f) DS-GVO), zur Weitergabe für Werbemaßnahmen an Dritte (Art. 6 Abs. 1 lit. a) und f) DS-GVO), um die Einhaltung von Gesetzen und Verordnungen sicherzustellen, insbesondere die Aufbewahrungs-pflicht gemäß § 257 HGB (Art. 6 Abs. 1 lit. c) DS-GVO) und um (rechtliche) Ansprüche durchzusetzen (Art. 6 Abs. 1 lit. f) DS-GVO).

Die Datenverarbeitung erfolgt durch den KRIEG Industriegeräte GmbH &amp; Co. KG

Zu den vorgenannten Zwecken behalten wir uns vor, gegebenenfalls Ihre personenbezogenen Daten auch innerhalb der Europäischen Union und anderen Vertragsstaaten des Abkommens über den Europäischen Wirtschaftsraum an von uns beauftragte Dienstleister weiterzugeben. Diese sind verpflichtet, Ihre persönlichen Daten vertraulich zu behandeln und nur unter Beachtung der deutschen Datenschutzbestimmungen zur Erbringung der gewünschten Leistungen zu verwenden. Insbesondere leiten wir die von Ihnen in unserem Online-Bestellformular angegebenen personenbezogenen Daten, soweit dies für die Abwicklung der Bezahlung notwendig ist, an die mit der Zahlungsabwicklung befassten Banken/Kreditinstitute weiter, die in unserem Auftrag die Daten speichern und verarbeiten und die Bezahlung abwickeln.

Die Datenverarbeitung erfolgt durch den KRIEG Industriegeräte GmbH &amp; Co. KG

Des Weiteren leiten wir die von Ihnen angegebene Empfängerdaten und Lieferanschrift zur Auslieferung der von Ihnen bestellten Waren an den von uns beauftragten Paketzusteller, Kurier bzw. Spediteur weiter. Sofern wir die von Ihnen bestellten Waren nicht selbst herstellen, leiten wir die von Ihnen angegebene Empfängerdaten und Lieferanschrift zur Auslieferung der von Ihnen bestellten Waren an unseren Lieferanten weiter und dieser wird diese Daten an den von diesem beauftragten Paketzusteller, Kurier bzw. Spediteur weiterleiten. Hiervon abgesehen werden wir die bei uns gespeicherten personenbezogenen Daten Dritten gegenüber nur bekannt geben, wenn

- wir von Ihnen hierzu ausdrücklich ermächtigt wurden (Art. 6 Abs. 1 lit. a) DS-GVO,
- wir hierzu gesetzlich verpflichtet sind (Art. 6 Abs. 1 lit. c) DS-GVO) oder
- wenn eine solche Weitergabe notwendig ist, um unsere Rechte durchzusetzen oder zu schützen (Art. 6 Abs. 1 lit. f) DS-GVO.

4. Wenn Sie uns personenbezogene Daten von Dritten, insbesondere Ihren Arbeitnehmern oder dem Empfänger der von Ihnen bestellten Waren, mitteilen, sind Sie verpflichtet, das Einverständnis des Dritten in die Verarbeitung seiner personenbezogenen Daten entsprechend dieser Datenschutzerklärung einzuholen, bevor Sie diese an uns weiterleiten. Mit der Weiterleitung von personenbezogenen Daten von Dritten, erklären Sie durch schlüssiges Verhalten, dass diese Dritten sich mit der Verarbeitung ihrer personenbezogenen Daten entsprechend dieser Datenschutzerklärung einverstanden erklärt haben.

5. Ihr gesondertes Einverständnis vorausgesetzt, werden wir die bei uns gespeicherten personenbezogenen Daten auch nutzen, um Sie über unsere Produkte und sonstigen Leistungen in unserem Newsletter zu informieren. Wir werden Ihnen unseren Newsletter per E-Mail nur zusenden, wenn Sie hierzu im Double-Opt-In-Verfahren ausdrücklich Ihre Zustimmung erteilt haben. Sie können unseren Newsletter jederzeit durch Anklicken des Links am Ende unseres Newsletters wieder abbestellen.

#### Herkunft von Daten:

Ihre Adressdaten stammen vom Unternehmen, dessen Anschrift und Webseite Sie auf dem Adressetiketten unter „Herkunft der Daten“ finden. Es verarbeitet auf Basis der Interessenabwägung gemäß Art. 6 (1) f) DS-GVO Ihre Adressdaten und Selektionsmerkmale für Zwecke der Direktwerbung von Unternehmen sowie zur Prüfung und Anreicherung von Adressbeständen anderer Unternehmen. Sie können der künftigen Nutzung Ihrer Daten zu diesen Zwecken wider sprechen. Weitere Informationen sowie Kontaktdaten des Datenschutzbeauftragten erhalten Sie auf der Webseite des Unternehmens.

#### III. Dauer der Speicherung Ihrer personenbezogenen Daten

1. Zur Erfüllung unserer Aufbewahrungspflichten gemäß § 257 HGB speichern wir Ihre im Rahmen einer Warenbestellung erhobenen personenbezogenen Daten 10 Jahre lang, gerechnet ab der letzten an Sie ausgestellten Rechnung oder Gutschrift. Wenn Sie innerhalb der 10 Jahresfrist nicht alle unsere fälligen Zahlungsansprüche beglichen haben, speichern wir Ihre personenbezogenen Daten weiter bis zur Begleichung aller unserer offenen Zahlungsansprüche. Im Rahmen von sonstigen Anfragen erhobene Daten werden von uns 6 Jahre - gerechnet ab unserer Antwort von uns gespeichert (§ 257 Abs. 4 HGB).

2. Soweit Sie unseren Newsletter bestellt haben, speichern wir Ihre personenbezogenen Daten bis Sie unseren Newsletter wieder abbestellen bzw. der weiteren Verarbeitung Ihrer personenbezogenen Daten zum Versand des Newsletters widersprechen.

#### IV. Zu Ihren Rechten

1. Sie können sich jederzeit mit einer E-Mail an verkauf@krieg-online.de über die bei uns über Sie gespeicherten personenbezogenen Daten informieren, die Ergänzung Ihrer personenbezogenen Daten und die Korrektur unzutreffender personenbezogenen Daten fordern. Wir werden Ihre Anfragen zeitnah bearbeiten.

2. Selbstverständlich können Sie auch mit einer E-Mail an verkauf@krieg-online.de gemäß Art. 17 DS-GVO die Löschung oder gemäß Art. 18 DS-GVO die Einschränkung der Verarbeitung der über Sie bei uns gespeicherten personenbezogenen Daten verlangen. Wir werden die bei uns über Sie gespeicherten personenbezogenen Daten dann umgehend löschen bzw. deren Verarbeitung einschränken. Die Löschung bzw. Einschränkung der Verarbeitung erfolgt jedoch in jedem Fall erst, nachdem sämtliche bestehenden Verträge und sonstigen Rechtsbeziehungen mit Ihnen vollständig abgewickelt wurden. Eine Löschung kann erst erfolgen, wenn wir nicht mehr gesetzlich zur Aufbewahrung verpflichtet sind. Bitte beachten Sie, dass wir nach der Löschung bzw. Einschränkung der Verarbeitung nicht mehr auf die vormals von Ihnen angegebenen Daten zurückgreifen können und möglicherweise anhängige Anfragen nicht bearbeiten können. Soweit wir gesetzlich zur Aufbewahrung von personenbezogenen Daten verpflichtet sind, werden wir diese mit einem Sperrvermerk versehen und nicht mehr für die Kommunikation verwenden.

3. Soweit wir personenbezogene Daten von Ihnen verarbeiten, sind Sie berechtigt, eine Kopie dieser Daten schriftlich oder elektronisch als CSV-Datei anzufordern. Wir werden Ihnen die erste Kopie mit Ihren personenbezogenen Daten kostenlos zusenden bzw. an den von Ihnen benannten Dritten weiterleiten.

4. Soweit Sie in die Verarbeitung von personenbezogenen Daten von Ihnen eingewilligt haben und wir diese noch gespeichert haben, werden wir Ihnen bzw. einem von Ihnen benannten Dritten diese auf Ihre Aufforderung hin als CSV-Datei zur Verfügung stellen.

5. Ihnen steht als Betroffener einer Datenverarbeitungsmaßnahme unbeschadet eines anderweitigen verwaltungsrechtlichen oder gerichtlichen Rechtsbehelfs ein Beschwerderecht bei einer Aufsichtsbehörde, insbesondere in dem Mitgliedstaat Ihres Aufenthaltsorts, ihres Arbeitsplatzes oder des Orts des mutmaßlichen Verstoßes gemäß Art. 77 Abs. 1 DSGVO zu, wenn Sie der Ansicht sind, dass die Verarbeitung der Sie betreffenden Daten gegen diese Verordnung verstößt.

6. Soweit die Datenverarbeitung aufgrund Ihrer Einwilligung erfolgt (insbesondere zur Überprüfung Ihrer Kreditwürdigkeit und gegebenenfalls zur Zusendung unseres Newsletters), können Sie die Einwilligung jederzeit widerrufen.

7. Gegen die Verarbeitung Ihrer personenbezogenen Daten zur Wahrung von berechtigten Interessen von uns oder einem Dritten gemäß Art. 6 Abs.1 lit. f) DS-GVO und gegen die Verarbeitung Ihrer personenbezogenen Daten, um Direktwerbung zu betreiben und zum Profiling für Direktwerbung, besteht gemäß Art. 21 DS-GVO ein Widerspruchsrecht. Auf Ihren Widerspruch hin werden wir die Datenverarbeitung aufgrund von Art. 6 Abs.1 lit. f) DS-GVO beenden, es sei denn, wir können zwingende schutzwürdige Gründe für die Verarbeitung nachweisen, insbesondere wenn Sie noch nicht alle unsere offenen Zahlungsansprüche beglichen haben. Des Weiteren werden wir auf Ihren Widerspruch hin die Datenverarbeitung zur Direktwerbung und zum Profiling für Direktwerbung einstellen.

8. Wenn Sie Fragen zum Datenschutz haben, können Sie uns gerne eine E-Mail an verkauf@krieg-online.de senden. Gerne werden wir Ihre Fragen kostenlos beantworten. Statt per E-Mail können Sie sich selbstverständlich auch postalisch oder per Telefax an die verantwortliche Stelle gemäß Ziff. VII wenden.

#### V. Änderung dieser Datenschutzerklärung

Aufgrund der stetigen Weiterentwicklung im Bereich der elektronischen Datenverarbeitung behalten wir uns vor, diese Datenschutzerklärung gegebenenfalls anzupassen. Wir werden Sie über Änderungen dieser Datenschutzerklärung in Textform an eine von Ihnen angegebene Kontaktadresse informieren.

#### VI. Mindestalter

Wir bieten unsere Leistungen und Produkte nur Nutzern an, die mindestens 16 Jahre alt sind.

#### VII. Verantwortliche Stelle

Verantwortliche Stelle im Sinne des Datenschutzgesetzes ist die

<b>KRIEG Industriegeräte GmbH &amp; Co. KG</b> Jakob-Hornung-Straße 3-5 71296 Heimsheim Deutschland Tel.: +49(0)7033 30 13 0 Fax: +49(0)7033 30 13 31 E-Mail: verkauf@krieg-online.de Internet: www.krieg-online.de	<b>User externer Datenschutzbeauftragter ist:</b> Datenschutzberatung Dirk Janthor GmbH Hedelfinger Straße 12 73734 Esslingen
--	--



## PRAXISBEISPIEL

Mehrwert durch modulare und erweiterbare Arbeitsplätze

### Die Aufgabe:

Ausstattung eines neuen Logistikzentrums von ca. 400 Arbeitsplatzsystemen für eine wirtschaftliche, funktionelle und strukturierte Arbeitsweise der verschiedenen Arbeitsbereiche.

### Die Umsetzung:

Im Vordergrund standen eine effiziente Planung und die enge, persönliche Zusammenarbeit mit dem Kunden. Außerdem wurde eine ausführliche Analyse der Räumlichkeiten vor Ort und ein Praxistest mit Prototypen durchgeführt.

### Das Ergebnis:

Modulare und erweiterbare Arbeitsplatzsysteme mit Baukastensystem für verschiedene Tätigkeitsfelder. Übergreifende Arbeitsbereiche wurden somit geschaffen und bauseits vorhandene Fördererntechniken mit den Arbeitsplätzen ergonomisch kompatibel gemacht.

Betriebs- und Büroeinrichtungen  
Jakob-Hornung-Str. 3-5  
D-71296 Heimsheim

Tel.: +49 (0)7033 - 909 46 81  
Fax: +49 (0)7033 - 30 13 21  
E-Mail: [beratung@workflex.de](mailto:beratung@workflex.de)  
[www.workflex.de](http://www.workflex.de)

Sind Sie bereits Kunde bei der Firma KRIEG oder Workflex?

ja Kunden-Nr./PIN-Nr.   
 nein

Mitarbeiterzahl Ihres Standortes/Betriebes (bitte ankreuzen)

1-9  10-19  20-49  50-99  
 100-199  200-499  500-999  1000 und mehr

Branche \_\_\_\_\_

## Bestellung

Bestell-Nr.	Farb-Nr.	Artikelbezeichnung	Anzahl	Einzelpreis €

Es gelten für sämtliche mit uns abgeschlossenen Kaufverträge über von uns angebotene Waren ausschließlich unsere auf Seite 384 unseres Katalogs abgedruckten Allgemeinen Geschäftsbedingungen. Des Weiteren gilt für die Verarbeitung von personenbezogenen Daten durch uns die auf Seite 385 unseres Katalogs abgedruckte Datenschutzerklärung.

### Lieferanschrift (falls abweichend von Rechnungsanschrift)

Firma \_\_\_\_\_  
Abteilung \_\_\_\_\_  
Herr/Frau \_\_\_\_\_  
Straße \_\_\_\_\_  
PLZ/Ort \_\_\_\_\_  
Tel. \_\_\_\_\_  
Besteller Vor- und Zuname \_\_\_\_\_  
Abteilung/Position \_\_\_\_\_  
Telefon \_\_\_\_\_  
Fax \_\_\_\_\_  
E-Mail \_\_\_\_\_

### Rechnungsanschrift

Firma \_\_\_\_\_  
Abteilung \_\_\_\_\_  
Straße \_\_\_\_\_  
PLZ/Ort \_\_\_\_\_  
Tel. \_\_\_\_\_  
Firmenstempel \_\_\_\_\_  
Datum/Unterschrift \_\_\_\_\_

Bei der Krieg Industriegeräte GmbH & Co. KG ist uns der Datenschutz Ihrer Daten sehr wichtig. Wir verarbeiten Daten ausschließlich im Rahmen der Kundenaufträge und immer DSGVO-konform. Die Krieg Industriegeräte GmbH & Co. KG verarbeitet die angegebenen Daten für die Auftragsabwicklung und um Sie über neue Produkte der Krieg-Gruppe zu informieren. Zur Durchführung von eigenen Werbemaßnahmen (Art. 6 Abs. 1 lit. a) und f) DS-GVO), zur Weitergabe von Werbemaßnahmen an Dritte (Art. 6 Abs. 1 lit. a) und f). Sofern wir die von Ihnen bestellten Ware nicht selbst herstellen, leiten wir die von Ihnen angegebenen Empfängerdaten und Lieferanschrift zur Auslieferung der von Ihnen bestellten Ware an unsere Lieferanten weiter und dieser wird diese Daten an den von diesem beauftragten Paketzusteller, Kurier bzw. Spediteur weiterleiten. Soweit rechtlich möglich können Sie einer Datenverarbeitung widersprechen. Bitte schicken Sie hierfür eine E-Mail an [verkauf@krieg-online.de](mailto:verkauf@krieg-online.de)



**ONLINE-DIREKTBESTELLUNG**  
[www.krieg-online.de](http://www.krieg-online.de)

Direktbestellung



faxen:

**+49 (0)7033 - 30 13 21**

Bitte hier abtrennen!



Rollenbahn Tischübergang



Aufbau an Rollenbahn direkt

Individuelle  
Sonderanfertigung

# DAS INNOVATIVE WORKFLEX-PRINZIP

So viel "STANDARD" wie möglich, so viel "SONDER" wie nötig

Standard schafft Transparenz und Vertrauen!  
Für uns steht die Kundenzufriedenheit im Mittelpunkt unseres Handelns. Das dafür nötige Vertrauen bauen wir durch Transparenz entlang der gesamten Wertschöpfungskette nachhaltig auf und aus.

Individualität liefert effiziente Ergebnisse!  
Mit der Kombination von Produkten aus unserem praxisbewährten Standardsortiment und individuellen Sonderanfertigungen sorgen wir für höchstmögliche Transparenz.

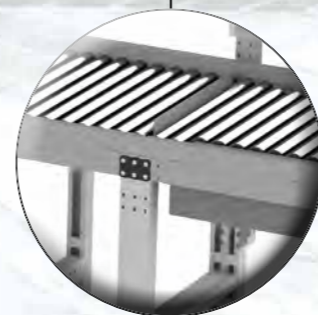

Eckanbau mit Beinfreiheit auch an Rollenbahn möglich



Waage in der Rollenbahn integriert

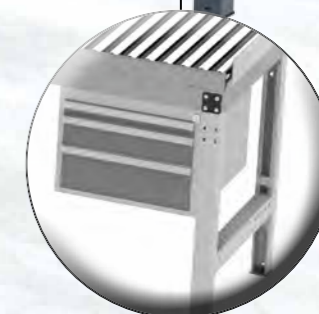

Gehäuse unter Rollenbahn direkt montierbar

# KRIEG® | WORKFLEX®

Gesunde Arbeitsplätze für mehr Wirtschaftlichkeit



Die Angebote gelten für Industrie, Handel, Handwerk und Gewerbe. Alle Preise zzgl. MwSt.



# KRIEG®

Arbeitsplatzeinrichtungen für Betrieb + Büro

KRIEG Industriegeräte GmbH & Co. KG  
Jakob-Hornung-Straße 3-5  
D-71296 Heimsheim

Tel.: +49 (0)7033 - 909 46 81  
Fax: +49 (0)7033 - 30 13 21  
E-Mail: [beratung@workflex.de](mailto:beratung@workflex.de)

Folgen Sie uns:

